Director
LEÃO VELLOSO

Correio da Manhã

Proprietario
EDMUNDO BITTENCOURT

Endereço telegraphico — "CORREOMANHA"
Impresso em papel de HOLMBERG BECH & C. — Stockolmo e Rio

Director, 1558, C.—Red. 5698, C.—Administração, 37, Central
Impresso em papel de NORDSKOG & C. — Christiania — Rio

ANNO XX — N. 8.110
Gerente — V. A. DUARTE FELIX

RIO DE JANEIRO — TERÇA-FEIRA, 17 DE MAIO DE 1921

REDACÇÃO
Largo da Carioca n. 13

O MOMENTO INTERNACIONAL — Serviços da Associated Press, Havas e correspondentes especiaes

Os jornaes francezes continuam a criticar severamente o discurso que Lloyd George pronunciou a proposito da situação na Alta Silesia

O jornal do sr. Clemenceau diz que o cynismo do sr. Lloyd George ultrapassa toda espetativa!

PARIS, 16 — Os jornaes continuam a criticar severamente os termos do discurso pronunciado a 13 do corrente na Camara dos Communs pelo primeiro ministro britannico Lloyd George, a proposito da situação na Alta Silesia, envolvendo nessa critica francos elogios ás declarações feitas pelo presidente do Conselho, sr. Briand, sabbado, aos jornalistas e correspondentes reunidos no Quai d'Orsay. "L'Homme Libre", orgam do ex-presidente do conselho, sr. Clemenceau, diz que o cynismo do sr. Lloyd George ultrapassa toda espectativa e que o seu discurso constitue "um convite á França para massacrar os polacos, para maior gloria e proveito da Allemanha."

A IMPRENSA ALLEMÃ

Para alguns jornaes a Allemanha não deve intervir na Alta Silesia

BERLIM, 16 — A imprensa allemã, embora se manifeste muito satisfeita com as declarações feitas recentemente pelo primeiro ministro, sr. Lloyd George, na Camara dos Communs, especialmente o "Lokal Anzeiger", o Vorwaerts", a "Vossische Zeitung", a "Volks Zeitung" e o "Freiheit", considera que a Allemanha não deve intervir militarmente na Alta Silesia, sem antes ser convidada pelas potencias alliadas, allegando que o avanço de tropas regulares allemãs naquella região poderia resultar em uma nova guerra com a Polonia e mesmo com a França.

O "Lokal Anzeiger" diz que se o sr. Korfanty se considera autorizado a sustentar os seus direitos á região invadida sem a necessaria autorização da Entente, então os allemães devem julgar-se isentos de todos os seus deveres e obrigações.

O "Freiheit" salienta que, durante a presente controversia, nem as tropas imperiaes allemãs nem mesmo qualquer organização militar regular se envolveram nas lutas, accrescentando que a Allemanha não deseja uma nova guerra e que a mobilização do Reichswehr iria fazer o jogo dos nacionalistas francezes.

O "Observer", tratando da situação internacional, compara a Polonia a uma nova Prussia

LONDRES, 16 — "The Observer", tratando da situação internacional creada pelos acontecimentos da Silesia, compara a Polonia a uma nova Prussia, "peor, porém, que a Prussia de Guilherme II e muito peor ainda que a de Frederico o Grande." O referido jornal accrescenta que a paciencia de Lloyd George têm sido admiravel e termina:

"Estamos á beira de uma grande catastrophe. Se os impulsos da França não podem ser contidos entre as paredes do Conselho Supremo, então, elles devem ser refreados de uma vez, publicamente."

CARLOS I NA HUNGRIA — Na "gare" de Szombathely, o ex-imperador e rei despede-se dos officiaes que adheriram ao seu projecto de restaurar o throno hungaro

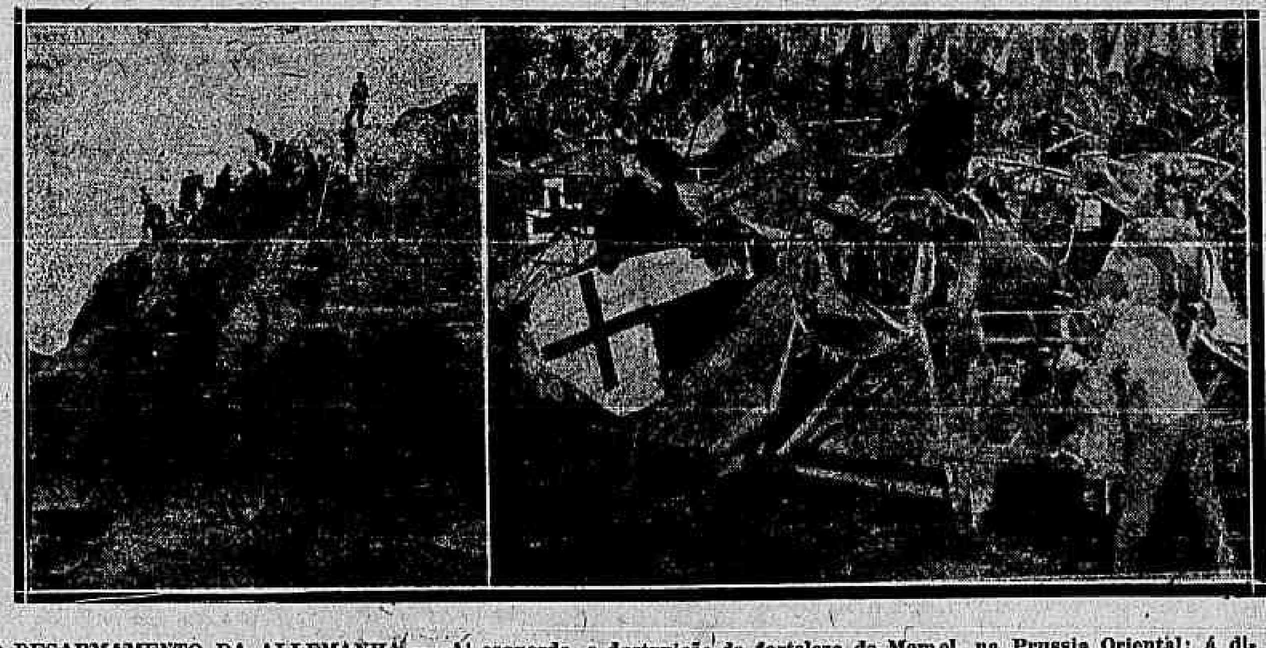

O DESARMAMENTO DA ALLEMANHA — A' esquerda, a destruição da fortaleza de Memel, na Prussia Oriental; á direita um campo de destruição de aeroplanos militares em Johannisthal.

AS ELEIÇÕES NA ITALIA

O QUE SE DEPREHENDE DOS RESULTADOS CONHECIDOS

Roma, 16 — Conquanto não sejam conhecidos ainda os resultados definitivos das eleições geraes, hontem realizadas, parece certo que 42 por cento dos eleitores votaram nesta capital, 55 por cento em Veneza, 72 por cento em Florença, 40 por cento em Bolonha e 50 por cento em Turim. Em Pisa, os anarchistas abstiveram-se de comparecer ás urnas. Em Napoles houve dois conflictos entre communistas e fascistas, morrendo um communista.

Segundo os calculos feitos, 50 a 70 por cento dos eleitores alistados compareceram ás urnas, sendo o pleito mais animado em Genova, Milão, Florença, Pisa e Bari.

Em Ponticelli, perto de Napoles, deu-se um conflicto entre fascistas e communistas, morrendo um communista.

Roma, 16 — Referindo-se ás eleições realizadas hontem, a "Tribuna" prevê que a constituição da nova Camara será approximadamente a seguinte: bloco constitucional composto dos partidos liberal, democrata, radical e reformista, 240 a 285 deputados; socialistas 80 a 110; populares 90 a 107; communistas 10 a 15; fascistas (combatentes e nacionalistas) 20 a 35; combatentes independentes 10 a 13; slavos e allemães 10 ou 11.

Roma, 16 — Pelos resultados conhecidos a Colligação Nacionalista obteve 21.500 votos; os socialistas, 10.800; os catholicos, 7.400; os republicanos, 5.600; e os communistas, 2.726.

Roma, 16 — Informações recebidas de Zara dizem que o leader nacionalista italiano, dr. Krek, foi eleito sem opposição.

Roma, 16 — Segundo informações officiaes deram-se em todo o reino em consequencia de conflictos entre fascistas e nacionalistas, 29 a oito mortos. Os socialistas perderam, no minimo, pelos calculos feitos, cincoenta cadeiras, e os catholicos vinte.

Roma, 16 — Os resultados incompletos conhecidos até agora confirmam a victoria dos constitucionalistas, cuja lista era encabeçada pelo primeiro ministro sr. Giolitti. O ex-presidente do conselho, sr. Orlando, foi eleito em Palermo, por grande maioria. Sem Benelli foi eleito por Florença e o ex-presidente do conselho, sr. Salandra, obteve maioria de votos no seu districto eleitoral.

As eleições correram relativamente calmas, tendo o governo garantido com a maxima energia o direito de voto.

O primeiro ministro Giolitti continua no Piemonte, onde prepara o programma que o governo vae submetter ao novo parlamento.

O ex-kronprinz da Allemanha em Doorn

Doorn, 16 — O ex-kronprinz Frederico Guilherme da Prussia, chegou hontem aqui, sendo esta a primeira vez que esta aldeia o vê, depois do fallecimento da ex-imperatriz Augusta Victoria. Em [illegible] os membros da familia, [illegible] o ex-kaiser, assistiu [illegible] os officios [illegible] memoria da ex-kaiserina, sendo [illegible] o capellão Weiss.

A CRISE PROVOCADA PELA INVASÃO POLACA NA ALTA SILESIA

O que se pensa nos circulos londrinos

Londres, 16 — Pelo facto de ter sido hontem domingo nenhuma solução apresentou-se á crise provocada pela invasão polaca na Alta Silesia. Hoje, a imprensa nada registra de novo e, apparentemente, até que se reuna o Supremo Conselho, o que, por certo, não se fará antes da proxima semana, nenhuma alteração é esperada. O debate a respeito, na Camara franceza, deverá occupar por alguns dias a attenção dos deputados, visto como é pensamento geral que a procrastinação de uma rapida solução para o assumpto servirá de calmante ás paixões de ambos os lados. Numa atmosphera mais calma, a situação será mais favoravel, visto o que sr. Briand não é favoravel a esta oportunidade que lhe foi dada pelo discurso de Lloyd George, para assumir uma attitude pacifica, que lhe garanta o triumpho de um voto de confiança, pedido á Camara, o qual, no entanto, seria um tanto duvidoso por attribuir a imprensa franceza á attitude de Lloyd George a energia de todos os planos da França de occupação immediatamente a região do Ruhr. Assegurado este voto de confiança, o presidente do conselho de ministros da França poderá apresentar-se á Conferencia do Conselho Supremo mais bem apercebido para conseguir uma solução favoravel.

Communicações officiaes feitas hoje, por intermedio da legação polaca nesta capital, annunciam a intenção em que está o seu governo de respeitar as clausulas do tratado de Versalhes. Estas garantias, combinadas com a correcta attitude do governo e da imprensa allemãs, repudiando qualquer tentativa de acção militar na Silesia, concorreram grandemente para facilitar a missão do visconde Harding que, no fim da semana passada, esteve entre o governo e os srs. Curzon e Balfour, depois de haver fallado ao sr. Briand, em Paris.

Uma nota semi-official desmente os boatos publicados pela imprensa franceza de que lord D'Abernon, embaixador britannico em Berlim, tenha promettido a Alta Silesia á Allemanha, no caso de cumprir ella os termos do *ultimatum*, quando, na verdade, lord D'Abernon alludia ao afastamento das tropas allemãs de Ruhrort e Dusseldorff, considerando que a execução do *ultimatum* importava a recisão das sancções anteriores.

A excitação causada em Paris parece devida á interpretação erronea dada ás palavras de Lloyd George, segundo a qual o chefe do gabinete inglez, [illegible] rebellião na Alta Silesia, quando [illegible] região conflagrada.

O sr. Bekir Samy Bey demittiu-se

Angora, 16 — O sr. Bekir Samy Bey, [illegible] dos Estrangeiros do governo nacionalista turco, renunciou o cargo de chefe da delegação que tomou parte na Conferencia de Londres para a questão do Oriente.

O ULTIMATUM

UMA NOTIFICAÇÃO AO GOVERNO DE BERLIM

Berlim, 16 — O general Nollet, presidente da Commissão de Controle Interalliada de Berlim e da Commissão de Controle Militar, e o general Marteman, presidente da Commissão de Controle Aeronautico, notificaram o governo do Reich que, de conformidade com os termos do "ultimatum", a Allemanha deverá, em data de 20 do corrente, dar execução ás seguintes medidas:

a) Entregar aos alliados o excedente do material de guerra procedente da reducção da Reichswehr;

b) Reduzir o armamento da praça forte de Koenigsberg;

c) Supprimir o armamento das fortalezas de Kuestrin e Letzen;

d) Reduzir o armamento das praças de guerra maritimas;

e) Acceitar a classificação das usinas autorizadas a fabricar material de guerra;

f) Publicar os textos legislativos que prescrevem a dissolução das organizações de autodefesa, o desarmamento dos navios da reserva, a destruição dos submarinos e a entrega restante do material de aviação.

A remodelação do gabinete chinez

Pekin, 16 — Nos circulos geralmente bem informados encara-se a recente remodelação do gabinete chinez como uma prova da influencia japoneza na politica da Republica.

A maior responsavel pela denuncia de miss Cawell

Bruxellas, 16 — Após varias investigações acaba de ser presa Jeanne Orhanda, a quem cabe a maior responsabilidade na denuncia da enfermeira Miss Cawell.

A espiã é tambem accusada de ter denunciado ás autoridades allemãs varios francezes e belgas durante a occupação da Belgica.

A divida ingleza para com os Estados Unidos

WASHINGTON, 16 — O Ministerio do Thesouro e o Departamento de Estado iniciaram conversações com o embaixador britannico, sir Auckland Geddes, para o restabelecimento das negociações que vinham sendo entabuladas para um "funding" a longo prazo da divida da Inglaterra para com os Estados Unidos, no valor approximado de cinco billiões de dollars, aguardando-se, porém, que o governo britannico resolva definitivamente varias questões [illegible] nas quaes está empenhado, como sejam a crise carbonifera e o incidente creado pelos acontecimentos na Alta Silesia, para então se assentar sobre um accordo formal a respeito da divida.

Um desastre ferroviario em França

Paris, 16 — O trem expresso da linha Paris-Toulouse descarrilou, hontem perto de Limoges. Houve quatro mortos e quatorze feridos. Mais tarde se deu novo desastre na linha de Perigueux para a qual se procurava derivar o trafego. [illegible] serias consequencias, contando-se [illegible] sete mortos e trinta feridos.

A QUESTÃO IRLANDEZA

Um encontro de Lloyd George com De Valera?

DUBLIN, 16 — O "Freeman's Journal" informa que o sr. Lloyd George propoz um encontro com De Valera e outros leaders irlandezes, sem condições, ao que De Valera teria dito que o primeiro ministro britannico fizesse uma declaração publica e elle responderia, por sua vez.

DUBLIN, 16 — Tendo caido hontem á noite em uma emboscada perto de Cork, ficaram mortalmente feridos o inspector districtal Blake, sua esposa, o capitão Cornwallis, o tenente Ocreery e dezesete lanceiros.

LONDRES, 16 — A policia desta capital prendeu mais tres pessoas envolvidas nos ataques de sabbado á noite contra as residencias, nos suburbios londrinos, de parentes dos membros da Policia Militar Real Irlandeza. Os prisioneiros, porém, não serão interrogados pela justiça hoje. Os peritos policiaes estão procurando decifrar os documentos apprehendidos nos centros de reunião de sinnfeiners, sendo quasi todos escriptos em idioma gaelico.

Mais uma das victimas daquelles attentados está em estado gravissimo. Os demais feridos, que se encontram nos hospitaes, estão em estado mais ou menos satisfatorio.

Dempsey-Carpentier

Nova York, 16 — Communicam de Atlantic City:

"Dempsey está em rigoroso treinamento para o encontro proximo com Carpentier."

Nova York, 16 — O campeão francez de box, Carpentier, que se encontra para disputar um match internacional com o campeão Jack Dempsey, já entrou em treinamento.

Um phenomeno como ha muito não se registrava

NOVA YORK, 16 — Devido á influencia da aurora boreal, produziu-se sabbado á noite um phenomeno como ha trinta annos não se registrava e que affectou enormemente as communicações telegraphicas e telephonicas, deixando de funccionar os cabos e demais installações electricas dos Estados Unidos, que estiveram interrompidas por espaço de tempo mais ou menos longo.

Nesta cidade, as linhas telegraphicas estiveram interrompidas durante uma hora exacta.

Os italianos mortos na Alta Silesia

Paris, 16 — O governo francez acaba de condecorar *post mortem* os soldados italianos que perderam a vida nos recentes embates com os insurrectos polacos da Alta Silesia.

[illegible] foi concedida a Legião de Honra [illegible] e aos soldados a Cruz de Guerra.

Ao ter communicação dessa homenagem o general De Marinis, commandante das tropas italianas da Silesia, declarou ao general Le Rond, que a prova de sympathia dada pela França aos abnegados guerreiros da Italia, tinha sensibilizado profundamente o seu coração de patriota.

O embaixador francez junto ao Vaticano

Paris, 16 — O sr. Jonnart, cedendo aos insistentes pedidos do sr. Briand, acceitou o cargo de embaixador da França junto ao Vaticano.

AFFONSO XIII

O povo hespanhol, que idolatra o seu rei, terá occasião de manifestar nesta data o seu carinho e o seu enthusiasmo a Affonso XIII, cujo anniversario hoje passa.

Soberano moderno e liberal, dotado das qualidades mais brilhantes e seductoras, o rei de Hespanha de ha muito se impoz á admiração e á sympathia do mundo.

A laboriosa colonia hespanhola aqui domiciliada pretende commemorar essa data, como nos annos anteriores, com festejos que serão a prova do seu amor e da sua fidelidade ao joven monarcha.

Entre essas cerimonias destaca-se a que a commissão da Cruz Vermelha Hespanhola, no Brasil, realizará esta noite, no Centro Gallego, ás 9 horas da noite.

Será orador official o distincto sacerdote Francisco Ozamis.

A sessão solenne será presidida pelo ministro da Hespanha.

O sr. Clémenceau, cujo jornal atacou violentamente o primeiro ministro britannico, sr. Lloyd George.

CHILE-BRASIL

A chegada da embaixada chilena a S. Paulo

O ministro das Relações Exteriores recebeu um telegramma de S. Paulo dizendo que a viagem da embaixada chilena foi optima e que o embaixador e seus companheiros ficaram admiravelmente impressionados pelos serviços da Central do Brasil.

Foram calorosamente recebidos pelas altas autoridades do Estado, com diversas manifestações de sympathia, tendo sido hospedados, pelo governo do Estado, na Rotisserie Sportman, tendo quinze automoveis á sua disposição.

Estão deslumbrados pelo progresso de S. Paulo e o embaixador Jorge Matte refere-se sempre, com enthusiasmo, ao periodo da sua estadia no Rio de Janeiro.

A SITUAÇÃO DA PRAÇA

As propostas hontem approvadas na assembléa da Associação Commercial

Realizou-se hontem, ás 2 1/2 da tarde, no salão de honra da Associação Commercial, a reunião das classes conservadoras, convocada para estudar as medidas constantes do projecto Frontin. Além da directoria e do conselho deliberativo da associação, de que fazem parte sessenta firmas das mais importantes da nossa praça, tomaram parte na assembléa a directoria das seguintes associações: — Federação das Associações Commerciaes do Brasil e os representantes das associações commerciaes dos Estados; da Camara de Commercio Internacional do Brasil, do Centro Commercial de Cereaes, do Centro do Commercio de Café, do Centro do Commercio e Industria do Rio de Janeiro, do Centro Industrial do Brasil, do Centro de Proprietarios de Padarias, do Centro Industrial de Calçado e Commercio de Couros, do Centro de Navegação Transatlantica, do Centro de Fiação e Tecelagem, da Sociedade União dos Varejistas de Seccos e Molhados, da Associação dos Empregados no Commercio, da União dos Empregados no Commercio e da Associação de Estabelecimentos de Padarias.

A sessão foi presidida pelo sr. Araujo Franco, que constituiu a mesa com os representantes de todas as associações presentes. Iniciando os trabalhos, disse o presidente da associação:

"Grato, muito grato vos sou, pela solicitude com que attendestes ao appello da Associação Commercial do Rio de Janeiro, para esta reunião. A gravidade do momento que atravessamos, a delicadeza do assumpto de que vamos tratar, a diversidade dos interesses que se acham em jogo, não permittiam assumisse, isoladamente, a Associação Commercial do Rio de Janeiro, a responsabilidade de qualquer attitude definitiva relativamente aos projectos apresentados ao Senado Federal pelos illustres srs. Paulo de Frontin e Jeronymo Monteiro. Por mais que procure a Associação Commercial formar a sua directoria com elementos tirados dos diversos ramos em que se subdivide o commercio, por mais se esforce em, com elles, manter intimo contacto, não poderá ella traduzir nunca, com inteira verdade, o sentimento de toda a classe, sem ouvir as suas co-irmãs dos Estados, aqui representadas por seus delegados junto á Federação das Associações Commerciaes do Brasil e sem pedir o concurso valioso, indispensavel e sempre sincero das outras associações de classe, aqui constituidas, e, que, em numero de onze, se acham tambem federadas. Foi, pois, para com verdade e acerto, poder traduzir junto aos poderes publicos a opinião das classes conservadoras, sobre assumpto de tão palpitante interesse, foi para poder interpretar com fidelidade e justiça as aspirações dos diversos ramos dessas classes, de que sois expoente maximo, que, na qualidade de presidente da Federação das Associações Commerciaes do Brasil e em obediencia á deliberação da Associação Commercial do Rio de Janeiro, convoquei para hoje a presente reunião.

Nella, espero vos manifesteis com a serenidade, a proficiencia e patriotismo que vos caracterizam."

O sr. Tavares, como director da Associação Commercial e no intuito de encaminhar os trabalhos, fez uma longa série de considerações sobre a actual situação das praças brasileiras, terminando por propor que se consigam do governo, além das já pedidas, as seguintes medidas:

a) reduzir a 1:000$000 o limite minimo do valor dos titulos habeis para redesconto; b) admittir a redesconto os titulos pagaveis em moeda estrangeira que reunam os requisitos exigidos; c) entre os titulos habeis para redesconto serem incluidos os acceitos ou emittidos pelo Thesouro Nacional, ainda quando privados de uma das firmas corresponsaveis, desde que sejam levados a carteira por um estabelecimento bancario; d) os titulos habeis para o redesconto poderão servir egualmente de caução mercantil para garantia de credito em conta corrente, aberta em favor do banco que fôr seu ultimo endossante, na proporção de setenta por cento do respectivo valor.

Seguiu-se com a palavra o sr. Victorino Moreira, como representante do Centro de Commercio e Industria, que concluiu dizendo que o Centro do Commercio e Industria se manifesta pela necessidade de serem alliviados os direitos aduaneiros com a reducção da quota ouro, como foi pedido, em representação ao governo, e ainda pela prorogação dos prazos para o pagamento de armazenagens e suspensão dos leilões; porque, commercio e industria, desfalcados de recursos, devido ás largas sommas que foram obrigados a dispender com a importação que tiveram de pagar as baixas taxas cambiaes, e aos direitos tambem elevados por este mesmo motivo, não podem siquer, na hora presente, contar com as facilidades bancarias de que sempre dispuzeram em épocas normaes. E' contra a moratoria.

A tribuna foi occupada logo depois pelo sr. Affonso Vizeu, que produziu longo discurso. Reiterando algumas das suas affirmações e fazendo novas considerações recordou que já em reunião de directoria fazendo referencias aos motivos pelos quaes ali se encontravam, teve opportunidade de manifestar a sua admiração pelo senador Paulo de Frontin, que, sem se deter em syndicar as causas que nos levaram a actual situação, apresentou uma emenda contendo medidas de promptos recursos para o momento.

E referindo-se ainda ao projecto apresentado por aquelle senador, disse:

— Um dos artigos da sua emenda trata do prazo concedido pelo governo para prorogação das armazenagens, a terminar em 31 do corrente. Urge o Congresso pronunciar-se sobre o projecto do illustre senador Frontin, afim de que a prorogação seja dilatada até 31 de dezembro do corrente anno, pagando apenas dois mezes de armazenagem. Acredito que s. ex. concordará, modificando a sua sábia emenda, nessa parte, visto que tres mezes de armazenagem seriam já excessivamente pesados. Essa emenda será de grande alcance para o commercio sem maior prejuizo para o governo. A lei manda cobrar as armazenagens de accordo com a tarifa em vigor, da seguinte fórma: no primeiro mez, 1 °|° em cada mez; no segundo mez, 1 1/2 °|° em cada mez; no terceiro mez, 2 °|° em cada mez; mas esse calculo é feito de forma que os valores são alterados de conformidade com a razão a que está sujeita cada especie de mercadoria, de modo que, quanto mais baixa é a razão, mais alta se torna a armazenagem.

O sr. Vizeu, procurando exemplicar o processo dessa arrecadação, tomou por base uma mercadoria que tivesse de pagar 100$000 de direitos papel. No primeiro mez deveria pagar apenas 1$, mas, para effectuar esse pagamento, é necessario saber o valor official da mercadoria que, em geral, é mais do dobro do seu valor real, sendo assim feito o calculo: Direitos, 100; razão, 50 °|°; primeiro mez de armazenagem, 2$; segundo mez de armazenagem, 6$; terceiro mez, 12$; quarto mez, 24$; quinto mez, 30$; sexto mez, 36$ e assim por deante sempre 3 °|° mais em cada mez, donde se conclue que a mercadoria nos seis mezes está gravada com 36 °|° nas armazenagens, encarecendo-a de tal fórma que não raras vezes são abandonadas na alfandega, ficando sujeitas a leilão publico nos armazens alfandegarios.

O celebre grupo de arrematantes, certamente, não as adquirirá de modo a cobrir o valor dos seus direitos papel e ouro, armazenagens, etc., etc., notadamente no momento actual em que todos sabem existirem mercadorias abarrotando os armazens ha mais de dez mezes. Assim sendo, porém, perde o commerciante que é forçado a abandonar a sua mercadoria, na sua maioria já paga, e perde o governo que fica sem o valor dos direitos, armazenagens, etc., etc. Releva notar que, nas condições actuaes, ninguem retirará as suas mercadorias das alfandegas, nem importará mais nada. Ao passo que baixando para 2$000 a taxa ouro, todos os commerciantes poderão retiral-as. E' certo que o governo não receberá o que contava. Em todo o caso, receberá, de prompto, milhares de contos de réis ouro, com os quaes poderá fazer face ás suas prementes necessidades.

Quanto á outra parte do primeiro artigo da emenda, a que se refere á fixação do ouro nos direitos, em 2$000 ouro cada 1$000 papel, sómente para as mercadorias entradas nas alfandegas até 30 de abril ultimo, não parece menos justa e até humanitaria. A maioria dos commerciantes que até hoje não retiraram as suas mercadorias das alfandegas, fizeram-n'o pela falta absoluta de meios e, com aggravação da taxa ouro e da crescente armazenagem, torna-se cada vez mais impossibilitada de as retirar.

Mesmo a fixação da taxa ouro em 2$000 para as mercadorias entradas nas alfandegas até 30 de abril, julgo que devemos applaudir e patrocinar junto aos poderes publicos, como sabia e salvadora medida. Feitas as concessões acima, ficará o commercio sujeito aos pagamentos devidos á Companhia do Cáes do Porto, na importancia de 25 °|° nos mezes que excederem de dois mezes concedidos pelo governo. Como o contrato dessa companhia terminará em 31 de outubro proximo, lembro que devemos solicitar do senador Frontin se incumba de conseguir do governo a relevação desse encargo para o commercio, visto que este não será mais obrigado ao seu pagamento, incluindo essa modificação na sua nova emenda.

Obteve a palavra logo depois o sr. Miranda Jordão, que produziu tambem longo discurso, um relatorio de todos os trabalhos da Associação junto ao governo. Terminou fazendo diversas suggestões consentaneas com o momento, que consubstanciou numa proposta que mandou á mesa depois. Seguiram-se com a palavra os srs. Fortunato Bulcão, Milton Cruz e Augusto Ramos, que fizeram considerações sobre os alvitres e suggestões apresentadas á assembléa; dr. Osorio de Almeida, que explicando a origem do projecto do dr. Paulo de Frontin, disse que tendo o governo declarado que só duas medidas poderiam corresponder á situação: o emprestimo e a moratoria, e que sendo, pela mesma mensagem, declarado impossivel o emprestimo, só restava a moratoria. Desde, porém, que o governo declarava haver entabolado as negociações para o emprestimo, desapparecia a necessidade da moratoria, restando, apenas, assignalar a presteza e a coragem com que o senador Frontin procurou enfrentar a situação.

Falou por fim, e novamente, o sr. Miranda Jordão, analysando a situação e resumindo os debates, enviou á mesa a seguinte proposta como conclusões dos trabalhos da reunião:

"Proponho que sejam delegados ao sr. presidente os poderes precisos para solicitar do governo as seguintes medidas de caracter inadiavel e que já foram anteriormente requeridas: 1° proporcionar á producção os recursos de que ella precisa nos termos da lei de 13 de novembro de 1920; 2° fazer modificações no funccionamento da Carteira de Redesconto, conforme a representação da Associação já apresentada, e mais as seguintes: a) reduzir a 100$000, o limite minimo do valor dos titulos habeis para redesconto; b) admittir a redesconto os titulos pagaveis em moeda estrangeira que reunam os requisitos exigidos; c) entre os titulos habeis para o redesconto serem incluidos os acceitos ou emittidos pelo Thesouro Nacional, ainda quando privados de uma das firmas corresponsaveis, desde que sejam levados á carteira por um estabelecimento bancario; 3° prorogação dos prazos de armazenagem conforme pedido já feito; 4° pagamento das dividas do governo, pelo systema já alvitrado; 5° tornar extensivas ás mercadorias estrangeiras presas nas alfandegas o recurso da warrantagem, já previsto na lei do orçamento em vigor, para os nacionaes.

Esta proposta foi submettida á votação e logo approvada, por unanimidade e sem discussão.

O sr. Miranda Jordão falou novamente para justificar uma outra proposta concebida nos seguintes termos:

"Propomos que esta assembléa por uma commissão nomeada pelo sr. presidente se dirija ao exmo. sr. dr. Paulo de Frontin afim de: reiterar-lhe os agradecimentos pela attitude que se dignou tomar vindo ao encontro das difficuldades das classes conservadoras; 2° pedir para alterar no seu projecto o prazo indicado no paragrapho 1° do art. 1° de tres mezes para dois; 3° em relação ao art. 2° manifestar ás conveniencias de ser retirado a medida que nella está consignada, substituindo-a por outra ou outras, tambem de caracter geral, como por exemplo, a extensibilidade ás mercadorias estrangeiras retidas na alfandega, ou recurso a warrantagem, tal como foi previsto na lei do orçamento em vigor aos productos nacionaes.

Propomos mais que a mesma commissão manifeste ao sr. senador Jeronymo Monteiro eguaes agradecimentos pela apresentação do seu projecto, com o qual o commercio está de accordo, lembrando a conveniencia de dar um caracter permanente a partir de outubro em deante a gradação da percentagem ouro cobrada nas alfandegas. Esta proposta tambem foi approvada."

A seguir foi resolvido enviar ao sr. Paulo de Frontin um telegramma assim redigido:

"A commissão das Federações de Associações Commerciaes do Brasil, designada em sessão, pede a v. ex. a honra de uma audiencia, indicando v. ex. o local."

Foram nomeadas depois as seguintes commissões: uma composta dos srs. Augusto Ramos e Tavares para levar agradecimentos aos senadores Paulo de Frontin e Jeronymo Monteiro e pedir alterações aos seus projectos, de accordo com a proposta approvada e outra, composta dos srs. Luiz Camuyrano, Miranda Jordão, Victorino Moreira, Cesar Palhares e Fortunato Bulcão para reunir os diversos alvitres numa só poposta.

A presidencia agradecendo o concurso das associações presentes e o resultado dos seus trabalhos, declarou encerrados os trabalhos.

Belgica-França

UMA ENTREVISTA DO REI DOS BELGAS COM O SR. MILLERAND

Bruxellas, 16 — O rei Alberto e o sr. Jaspar, ministro das Relações Exteriores, partiram para Lille, onde se devem encontrar com o presidente Millerand. Durante a permanencia naquella cidade, o presidente da França terá occasião de assistir ás festas gymnasticas que ali se vão realizar.

Paris, 16 — O presidente Millerand chegou a Lille, onde assistirá á festa gymnastica que ali se realiza e comparecerá á inauguração da Exposição da Obra Social do Norte. O presidente da Republica receberá hoje no palacio da Municipalidade de Lille os athletas belgas que tomarão parte na festa gymnastica.

Paris, 16 — De regresso da Belgica, o sr. Poincaré publica hoje um artigo no "Matin", em que diz as impressões dessa visita. Segundo o ex-presidente da Republica, seria impossivel a um francez sonhar uma harmonia moral mais completa do que a existente entre os dois paizes.

Paris, 16 — O sr. Briand recebeu em audiencia especial o principe Sapieha, ministro das Relações Exteriores da Polonia

A imprensa londrina protesta energicamente

LONDRES, 16 — A imprensa, na sua totalidade, protesta energicamente contra a linguagem violenta com que os jornaes francezes estão censurando o ultimo discurso pronunciado pelo primeiro ministro Lloyd George, na Camara dos Communs, sobre a situação na Alta Silesia.

A POLITICA CONTRA O EXERCITO

Appareceu hontem uma chapa designando candidatos á proxima eleição da directoria do Club Militar, contraposta a outra em que é recommendado á presidencia do mesmo gremio o marechal Hermes da Fonseca. Syndicada a origem daquellas indicações, logo se soube que provinham do Ministerio da Guerra: era o sr. Pandiá Calogeras que, não só em nome do presidente da Republica, na qualidade de ministro, segundo a fórma do estylo, mas tambem como porta-voz do contubernio do sr. Epitacio Pessoa com a politica mineira, começava a agir dentro do Exercito, por maneira a estabelecer no seio da classe a mais completa sizania, em detrimento do homem cujo prestigio entre os seus camaradas e cuja reconquista da estima nacional determinam, a esta hora, verdadeiro pavor ao bernardismo. Sabe-se que em torno do marechal Hermes se reune extraordinaria maioria dos membros daquelle Club, quanto aos officiaes das forças de terra que o compõem. O sr. Calogeras sonhou, porém, que disporia facilmente dos officiaes de Marinha incorporados á referida associação, e que, com o subsidio da minoria de militares fiel aos seus caprichos e á sua obra deleteria e ultrajante, não lhe custava ferir de morte a candidatura do chefe natural dos soldados brasileiros. Sciente desses recursos de politicagem, saida das torpezas do Congresso, para enxovalhar as classes armadas, o sr. Epitacio associou-se de prompto ao plano machiavelico, estimulou-o, deu-lhe o beneplacito da sua autoridade. Devedor de assignalados serviços á carneirada mineira, que lhe endossou os odios e os despeitos, na Camara, pelo imperio bruto do numero, o presidente encheu-se de jubilo diabolico desde que, como prisioneiro da conjuração de Bello Horizonte, encontrava um meio de pagar aos suppostos futuros dominadores na mesma moeda de villania, de interesses inconfessaveis e de transacções cynicas. Dahi as imprevistas candidaturas lançadas pelo sr. Calogeras que, delegado da situação de Minas no governo, accentúa entre este e aquella, através desses processos, um traço de união subsistente e eterno — a cumplicidade nos attentados e crimes que se projectam de agora sobre os dias vindouros.

Já se conhece a attitude do general Cardoso de Aguiar, apresentado para a presidencia do Club na chapa do ministro da Guerra. S. ex. excusa-se a aceitar a indicação do seu nome, achando indigno de qualquer general do nosso Exercito disputar ao marechal Hermes pelo todos os titulos. Como se vê, a miseravel intriga tramada pelo governo ricochetea e vae atingir em pleno rosto os politiqueiros sem escrupulos que a urdiram. Nenhum general digno deste nome, consciente das proprias responsabilidades, se lembraria de sobrepôr o seu nome ao do marechal Hermes, na mesma occasião em que os civis, no paiz inteiro, rehabilitam contra as ingratidões dos politicos o honrado chefe militar. Mais cedo do que se esperava, a historia está sendo feita. Depois do cataclysmo epitaciano, a edade de ouro dos negocistas, o quinquennio da advocacia administrativa, a bemaventurança dos ladrões publicos, o periodo despudorado em que o poder se despe de quaesquer sombras de compostura pelas incursões do executivo na economia intima do legislativo, o regimen da compressão eleitoral, da mentira do voto, dos diplomas rôtos, como se engrandece a figura modesta e simples do soldado que, tendo-se perdido quatro annos na politica partidaria, póde volver ao seio da sua classe com os mesmos sentimentos austeros, a mesma pureza de coração, a mesma fidelidade á patria, affirmada no seu antigo juramento de bandeira! Adversarios naquella época de paixões refregas, não o poupámos pelo que os politicos exigiam da sua simplicidade de homem pouco affeito ás seducções da politica. Mas, comparados os seus actos á monstruosidade de arbitrio, á licença immoral, á oligarchia do epitacismo, ligada á do bernardismo, é que, com todos os seus erros de administrador, o sr. Hermes obriga á saudade dos brasileiros. No seio do Exercito, sobretudo, não se comprehende que sejam oppostas restricções ao apreço que os seus camaradas lhe devem.

Quando mais fortes as paixões partidarias que vulcanizaram o quadriennio hermista, uma entidade ficou sempre acima dos precalços de tamanha luta de dissidios: a classe militar. Concorreu, quanto podia concorrer, para o engrandecimento della; offereceu-lhe os melhores dos seus cuidados; transformou-a num objecto permanente de carinhos, visando dar-lhe toda a efficiencia possivel. E' que no sr. Hermes, por mais que a politica o solicitasse, nunca se obliterou a alma do soldado. As virtudes primacias que constituem o caracter de quantos se dedicam á profissão dos sacrificios perennes, s. ex. as conservou intactas. Saiu do poder de mãos limpas, numa republica em que se canonizam os louros gatunos e peculatarios. Atravessando para tanto, manteve a farda intangivel, e ao regressar ao seu posto, se demorou a reaffirmar perante a nação civil, ficou tranquillo perante o Exercito. Muito se procurou interessar a que se chamava o frequente pelo governo militar. Mas verificamos agora que não foi um marechal que falliu na pratica administrativa. Ahi se acha um soldado que tem tradições de jurisconsulto; dizia uma mentalidade; vestiu algum tempo a toga de ministro do Supremo Tribunal Federal que só despiu por ter sido invalidez; e eil-o que atira o paiz a essa triste appetecida pelas appetições, cujo destino deprimir generaes illustres e em logar o gen morto de outro paizano, seu ministro, com um espantalho e uma advertencia geral, contra os sargentos mesmo.

Ha pouco, o sr. Arthur Bernardes, que assignalou a sua passagem pela Camara um minio obscuro, de aggressão ao marechal Hermes, convidava-o para uma viagem a Minas. Requestava-lhe o apoio e nesse proposito juncou-lhe de rosas a estrada até Bello Horizonte. O presidente mineiro, candidato de conta propria á presidencia da Republica, não buscava sequer um pretexto que justificasse o inopinado do convite. Na sua ambição delirante de galgar o Cattete, não lhe importava a quebra de linha denunciada pelo alvoroço da homenagem interesseira. Mas ninguem ignora o que aconteceu. Attrahido aos alçapões das conversas que o sr. Bernardes encaminhava no sentido de uma promessa ou de um compromisso, o marechal redobrou de cautelas e não saiu de referencias ao problema da siderurgia e a outros assumptos dessa especie. Agradeceu a gentileza e voltou como daqui partiu — desalheiado da politica. Entretanto, os conjurados mineiros viram a manifestação do Theatro S. Pedro e alarmaram-se. O candidato dos corrilhos, odiado no seu Estado, desconhecido no paiz, inapto a prestar-se a um debate da opinião, poz-se a soffrer o pesadello de ameaças remotas. Deliberou, pois, mover os seus instrumentos no desprestigio do alliado que não conseguiu. Por sua vez, o presidente da Republica apavorou-se admittindo a possibilidade de que o povo, contrario ao governo, pudesse encabeçar por um nome forte, fóra dos conluios, a explosão da sua revolta.

Aberraria de tudo que o Exercito, cuja brilhante officialidade nova os srs. Epitacio e Calogeras tratam de jungir aos picadores da missão franceza, e de cujas figuras tradicionaes o titular da pasta da Guerra desdenha a toda hora, olhando-as por cima dos hombros, se preste aos manejos da politicagem indigna que negocia de Minas a consciencia deste governo, em beneficio da situação que se arma para o futuro. Esgotada a lista de escandalos do Congresso, pelos quaes se obteve o apoio de diversas situações estaduaes á candidatura Arthur Bernardes e aos ultimos dias de administração do sr. Epitacio Pessoa, ficou o receio do véto das classes armadas, numa conjuncção de sentimentos com as classes populares. Da mesma fórma que se afasta um homem da estatura do sr. Paulo de Frontin das effabulações partidarias, pelo receio do seu immenso prestigio e da força de sua formidavel capacidade, entre os civis capazes de chefiar e tornar victoriosa uma reacção, organiza-se, francamente, a empreitada de proscrever o marechal Hermes, dentro do Exercito. A conjuração mineira, de que o sr. Calogeras é agente, rompe nos quarteis a vingança que o sr. Raul Soares realiza no Senado e na Camara. A politica approxima-se da grande aventura, não para se penitenciar das felonias que intentaram o sacrificio do marechal, envolvendo-a, para dar a dirigir do soldado que sempre a honrou e elevou, apezar dos politicos. Observe-se a obra subreptícia dos arautos do bernardismo, associados ao presidente da Republica e ao ministro da Guerra. E' uma injuria.

Felizmente, se no Congresso, como nessas oligarchias nojentas que vivem por ahi de transacções feitas á custa da propria honra — quanto mais affrontadas, mais doceis, quanto mais deshonestas e covardes, mais felizes, — se encontraram tantas facilidades para a politica da aventura Bernardes e ás miserias deste periodo começa a surgir. O Exercito saberá por certo corresponder aos seus deveres deste momento historico e, ainda mais, exalçar o seu chefe, o marechal Hermes, que lhe merece naquella eleição, hoje mais do que nunca, a defesa e o reconhecimento de votos unanimes. O governo feriu, a outro dia, dois generaes, homens das suas tropas: os srs. Bento Ribeiro e Luiz Barbedo. Basta de affronta!

Topicos & Noticias

O tempo

Probabilidades do tempo até ás 4 horas da tarde de hoje:

Estado do Rio (previsão geral) — Tempo bom. Temperatura: ligeira ascensão.

Districto Federal e Nictheroy — Tempo bom, sujeito a alguma nebulosidade (1). Temperatura: estavel ou ligeira ascensão (2). Ventos: normaes (3).

Escala de probabilidades: (1) muito provavel; (2) provavel; (3) alguma probabilidade.

NOTA — Serviço telegraphico, em geral, bom.

Correio

Esta repartição expede malas, hoje, pelos seguintes vapores: "Hindenburg", para Santos e Rio da Prata; "Arlanza", para Santos e Rio da Prata; "Amazonas", para Victoria e portos do norte, até Ceará, e "Tras-os-Montes", para Santos e Rio da Prata.

A carne

Para a carne bovina posta em consumo hoje, nesta capital, foi affixado hontem, no Entreposto de S. Diogo, o preço de 1$100, devendo ser cobrado, no maximo, o preço de 1$300, no varejo. Vitellos, 1$600; porcos, 2$700, e carneiros, 1$800.

Em uma entrevista concedida hontem á *Noite*, o general Cardoso de Aguiar esclareceu a sua situação, que só nome de sobre a responsabilidade do negocio, realizado com duas firmas francezas fabricantes de uma artilharia imperial, e deu a opinião de que ...

Podemos accrescentar ás explicações daquelle general um ponto que se prende ao assumpto. Representantes das usinas Saint-Chamond e Schneider desenvolviam uma actividade constante junto á missão brasileira na Conferencia da Paz. Para elles o affavel sr. Burlamaqui redobrava de cuidados e caprichava no sorriso incolor e servil. Elle e o sr. Calogeras, acompanhados de alguns membros da delegação, visitaram aquellas usinas e viram installações reinando sempre a melhor cordialidade...

Tempos depois apparecia no Rio uma figura das mais assiduas no Hotel Plaza, que teve aqui os seus dias de popularidade. O barão de Schompré — quem não o lembra? — cujas funcções no Brasil foram sempre bastante mysteriosas, tinha ligações intimas, segundo voz geral, com a casa Saint-Chamond.

Essas circumstancias e a pressa do amigo do sr. Calogeras em responsabilizar os fornecimentos da Saint-Chamond e do ministro da Guerra, imprimem uma força singular ás declarações deste. Entraria algum metal seductor na liga dos canhões, que se fez tanto empenho em comprar? Ou seria o grosso calibre de uma commissão, que se ajustára ás idéas de tactica dos que se envolveram no negocio?

Conferenciaram hontem com o presidente da Republica o general Silva Pessoa, o desembargador Geminiano da Franca e o general Joaquim Ignacio, que se apresentou a s. ex., por ter chegado do Pará e por ter de embarcar para o Rio Grande do Sul, onde vae assumir o commando da 3ª brigada de infanteria.

Os motivos pelos quaes o sr. Mauricio de Lacerda renunciou á presidencia do Aero-Club são bem eloquentes, para caracterizar certos aspectos da situação politica.

O Aero-Club é uma associação destinada a promover e alimentar o desenvolvimento da aviação civil, tão util á patria como a outra, a militar, porque adestra grande numero de pilotos que pódem vir a concorrer com o seu esforço e a sua experiencia para a propria instrucção dos aviadores militares, além de que contribue para a formação da reserva da aviação militar, donde o paiz póde tirar os elementos de que necessite, nos instantes difficeis.

Nestas condições, e por motivos que não escapam ao julgamento de ninguem, não ha quem deixe de reconhecer o valor consideravel do Aero-Club na formação do nosso apparelhamento de aviação. Só o governo passou a ignorar tudo isso e como que a desconhecer a existencia do Aero-Club, só pelo facto de ser seu presidente o sr. Mauricio de Lacerda.

Assim, o Aero-Club não obteve a entrada de apparelhos, hangars e outros instrumentos de aviação para a primeira escola de aviação civil contratada com Handley Page, nem póde ir por deante o serviço de communicações aereas, de que elle tomára a iniciativa.

Não querendo ser um empecilho ao desenvolvimento da aviação brasileira, o sr. Mauricio renunciou a presidencia do Aero-Club. Fez bem. Mas o facto deve ficar como uma demonstração concreta do espirito e da mentalidade do governo, que prefere não enxergar no caso o bem da patria para só se devotar á tarefa de esmiuçar os cantos em que se acha o seu inimigo...

O presidente do Estado do Rio, em companhia de seu ajudante de ordens, capitão Constantino de Azevedo, esteve hontem no palacio do Cattete, onde agradeceu ao presidente da Republica o seu comparecimento á inauguração da Exposição Regional de Cordeiro, realizada sob os auspicios do governo do Estado.

Os telegrammas da Bahia annunciam as condições em que fez o governo do Estado a remodelação dos serviços da Navegação Bahiana. O governo, cedendo á pressão das criticas que foram dirigidas, deliberou, é certo, não alienar a companhia, mas entrou em accordo com o commercio para uma organização mixta de sociedade anonyma, em que os valores do governo sejam representados por acções.

A venda, portanto, não se fez de um modo franco e declarado, mas não ha ninguem que seja tolo ao ponto de não ver que a tal sociedade anonyma já constitue um passo para a alienação.

Todos sabem que é a incapacidade administrativa mais absoluta o que neste momento governa a Bahia. O sr. Seabra poderia ter tomado a si o encargo de estudar meticulosamente a situação da Navegação Bahiana e de, conforme o que julgasse consentaneo com os interesses do Estado, resolver a crise por que ella passa. Mas o governador da Bahia não é hoje um homem que se dedique de bom grado ao trabalho. Por isso, preferiu para o caso a solução mais rapida e menos incommoda: transferiu tudo para as mãos do commercio, que fica com o encargo, e não só o encargo como as vantagens, de administrar a Navegação Bahiana.

De nada vale o argumento de que o Estado é accionista, porque tudo ha de se arranjar de fórma a que dentro de pouco tempo nada mais elle possua na empresa. Nessas condições, o governo não alienou, dum só jacto, a companhia, mas preparou-lhe uma especie de alienação progressiva, que, no fim de tudo, virá a dar no mesmo...

No despacho collectivo de amanhã será assignado o decreto nomeando o coronel de cavallaria Arthur Sother commandante da 1ª brigada de cavallaria, com séde em S. Borja.

As noticias da peste que atacou o gado em S. Paulo, em certas localidades, tiveram uma longa repercussão, preoccupando a diplomacia em Montevidéo e em Buenos Aires, onde os ministros do Brasil tiveram que explicar os factos e rectificar os exageros.

Não faltou ahi por fóra quem não encontrasse, neste imprevisto lamentavel, contra o qual as repartições competentes logo trataram de assentar medidas reparadoras, um pretexto para desacreditar a pecuaria nacional, e tão sério foi o abalo, que o Ministerio da Agricultura vae mandar a Londres um delegado especial cuidar da propaganda dessa industria no paiz.

Agora, a directoria de Industria Pastoril lembrou ao sr. Simões Lopes a necessidade deste solicitar do ministro da Fazenda que sejam scientificadas as alfandegas e demais departamentos arrecadadores de que já está funccionando a inspecção sanitaria dos portos, postos e fronteiras, afim de que nenhum animal possa ser embarcado ou desembarcado sem prévio consentimento dos veterinarios encarregados da fiscalização.

Os que tomaram a peito o descredito da pecuaria do paiz não quererão divulgar essa providencia. Mas é justo que ella tambem vá até ao estrangeiro, para que nos mercados consumidores se saiba que da mesma fórma pela qual lá fóra se reagiu contra uma industria florescente no Brasil, se reage entre nós contra as possiveis incursões do gado doente, que entra pelos portos e pelas fronteiras.

Os veterinarios que têm a responsabilidade da fiscalização não devem facilitar. Os concorrentes se defendem como podem, e para o bom exito da vigilancia não ha como uma perfeita harmonia de vistas entre elles e as autoridades aduaneiras.

O presidente da Republica assignou hontem os seguintes decretos, na pasta da Viação:

approvando os orçamentos das novas apparelhagens e das obras complementares do porto do Recife, na importancia total de réis 37.295:696$000;

autorizando a Companhia Docas de Santos a assentar uma balança de setenta toneladas para vagões e respectivo desvio no cáes do porto de Santos, e approvando o projecto de orçamento, na importancia de 20:008$174;

concedendo licença para tratamento de saude a Cesar da Silva Santos, praticante de conferente da Central do Brasil, e á ajudante do Correio da Praia Vermelha, d. Carolina de Mello e Souza Andrade.

Por que muito se interessa pelo successo das feiras livres, o sr. Dulphe Pinheiro Machado pediu ao sr. Simões Lopes que telegraphasse ao sr. Arthur Bernardes e ao sr. Seabra, dizendo-lhes que haviam sido instituidas e com successo as vendas directas entre productores e consumidores.

O sr. Simões Lopes, tudo faz crer, immediatamente transmittiu o despacho, insistindo por que todas as facilidades se déssem aos lavradores, e industriaes daquelles Estados. E a resposta, acreditamos muito, será uma promessa categorica. Mas entre essa promessa e a realidade dos factos, haverá desanimo de quantos se interessam pelas feiras livres.

O sr. Arthur Bernardes pouco se aborrecerá com a fome no Rio. Basta que se lhe prometta e assegure a presidencia da Republica. Ao sr. Seabra não lhe sobram momentos para curar da situação financeira, precarissima, da Bahia.

O sr. Dulphe perdeu assim bons momentos de actividade. Antes, tivesse empregado a sua intelligencia em procurar outros meios de successos para as feiras.

Minas e Bahia completam-se. Se o sr. Bernardes quer a presidencia, á troca de tudo, o sr. Seabra por preço bem menor offerecerá o seu nome a qualquer combinação.

A Superintendencia errou, procurando o apoio de taes politicos, neste momento.

O ministro André Cavalcanti e o ex-deputado Lamounier Godofredo agradeceram hontem ao presidente da Republica, o primeiro um telegramma de pezames, pela morte de seu filho, e o segundo um telegramma de felicitações pelo seu anniversario natalicio.

Lá está o pobre Piauhy sem as suas communicações ferroviarias. Ha oito dias que as chuvas abundantes damnificaram e paralizaram as linhas que servem ao transporte de carga e passageiros entre elle e o Maranhão. Essas linhas, já se sabe, são as da estrada de Caxias a Cajazeiros, inaugurada e aberta ao trafego ha pouco, entre telegrammas e zumbaias estupendas. O situacionismo piauhyense exultou e como não havia de dizer que o melhoramento era de iniciativa federal, chamou a si a paternidade das glorias, trocando os seus homens, entre si, os mais rasgados e os mais sinceros elogios. Congratularam-se cheios de enthusiasmos e emoções.

Bastou, porém, que desabasse um aguaceiro mais forte, para os carros não andarem nem desandarem. O Piauhy está sem correspondencia, quer a do norte quer a do sul, ha uma semana.

A falada idéa dos trens correrem entre Therezina e S. Luiz, directamente, ficou em pura vontade. As travessias do Canal dos Mosquitos e do Rio Parnahyba não o permittirão jámais, salvo se as obras da encampação fossem coisa que se levasse adeante debaixo de um ponto de vista absolutamente moralizador.

Mas nada disso acontece, nem as duas pontes, destinadas ás travessias, apparecerão. A politicagem que requeima aquellas paragens depois do outro flagello das seccas não consente que o povo seja beneficiado.

A demora que se tem verificado na publicação, ha já longo tempo esperada, do Regulamento para a fiscalização do leite e lacticinios, é de todo inexplicavel.

Vemos no Rio de Janeiro uma quantidade enorme de estabulos que funccionam, clandestinamente, sem os olhares do fisco municipal, que, por negligencia ou de caso pensado, os deixa á vontade no seu commercio velhaco.

Alguns florescem e se desenvolvem nos fundos de casas particulares, fazendo uma concorrencia desegual aos que, legalizados, vivem a sentir a rigorosa fiscalização que sobre elles executam os fiscaes da Saude Publica.

Na rua Visconde de Santa Isabel, por exemplo, está installado um desses clandestinos, assim como em Jacarépaguá, de onde nos chegam noticias da existencia de uma infinidade delles, cujos donos, figurões afortunados, não pagam a taxa devida.

Essa falta do poder municipal origina profundos embaraços á acção benefica da Saude Publica, cujos funccionarios se vêem, assim, impossibilitados de sobre elles agir efficientemente, em virtude da difficuldade de saberem quaes os legitimos proprietarios de taes estabulos.

E' de se lamentar, egualmente, que a Fiscalização do Leite não estenda sua acção aos suburbios um pouco mais afastados do Rio, á Villa Proletaria, por exemplo, onde os clandestinos agem sem o menor escrupulo, addicionando mais de metade dagua á quantidade do leite que vendem aos consumidores.

Foi nomeado, interinamente, para exercer o cargo de ajudante de microbiologia do Posto Experimental de Veterinaria do Districto Federal, o dr. Manoel Xavier Vasconcellos Pedroso.

O ministro da Fazenda recebeu hontem da firma Dillon Read & C. telegramma communicando que a primeira série, na importancia de vinte e cinco milhões de dollars, do emprestimo para a União lançado em Nova York, foi inteiramente coberta.

Sobre este assumpto, os srs. Homero Baptista e Custodio Coelho conferenciaram com o presidente da Republica, tendo o ministro mostrado a s. ex. o texto do referido telegramma.

O EMPRESTIMO

Estão afinal confirmadas as informações do nosso serviço telegraphico. O governo effectuou nos Estados Unidos um emprestimo de vinte e cinco milhões de dollars, á surdina, occultando as negociações a tudo e a todos, como a recear que a opinião publica tivesse conhecimento dellas, e viesse a influir junto aos banqueiros norte-americanos no sentido de evitar que a operação fosse avante. Não tinha razão o sr. Epitacio Pessoa para tomar todas essas precauções. Por mais clandestino que fosse, esse emprestimo estava a ser negociado com os banqueiros norte-americanos, e como sabem elles, de experiencia propria, que o presidente da Republica de ha muito mantém o proposito de entregar aos Estados Unidos o inteiro dominio da economia e das finanças brasileiras, é claro que se não intimidariam com os protestos que a opinião desta terra chegasse a formular contra mais um movimento realizado para tal fim.

Não disse o governo a razão por que fez o emprestimo, nem será capaz de a expôr de fórma a contentar o paiz, visto como a exiguidade das suas proporções demonstra evidentemente que elle se fez para metter no bolso de conhecidos corretores officiaes, protegidos pelo sr. Epitacio Pessoa nos negocios e na politica, algumas centenas ou milhares de contos de réis, a exemplo do que se deu com a encampação da "Compagnie Auxiliaire" do Rio Grande do Sul, muitissimos de cujos titulos desvalorizados foram previamente adquiridos na Belgica, para que depois o governo os resgatasse ao par.

Só razões como estas é que explicam o emprestimo. Não o queria, nem o desejava o governo, como não queria nem desejava emissões de papel moeda. De uma feita, e a proposito de noticia corrente sobre as negociações deste ou de outro emprestimo, procurámos saber do sr. Epitacio Pessoa quaes as disposições em que elle estava. Obtivemos como resposta que o governo não o effectuaria, visto como o mercado de dinheiro dos Estados Unidos continuava muito exigente, e era impossivel ao governo nelle contrair quaesquer compromissos. Foi justamente o que na sua mensagem de 3 do corrente o presidente da Republica affirmou ao Congresso. Poucos dias depois, já um telegramma dos Estados Unidos informava que o projecto de moratoria, apresentado ao Senado pelo sr. Paulo de Frontin, prejudicaria as negociações relativas a um emprestimo, que o governo pretendia effectuar naquelle paiz. Mais dois dias, e recebiamos telegramma communicando que os banqueiros Dillon Read & Comp. iam collocar os titulos do emprestimo. Este telegramma hontem se confirmou inteiramente. Quem ha por ahi, com exemplos dessa ordem, que ainda possa dar credito á palavra do presidente da Republica?

Mas nesse caso do emprestimo não é sómente a sua palavra que elle compromette, desmoralizando-a inteiramente, mas os mais legitimos interesses do paiz, que neste momento só póde nutrir uma certeza mathematica: a de que o sr. Epitacio Pessoa o arruina, entregando-o aos norte-americanos. Na situação actual, a necessidade de um emprestimo só poderia ser invocada para auxilio aos negocios do cambio, em que o governo estivesse interessado para valorizar a moeda nacional. Nada disto succede, entretanto, e certo não será conseguido, desde que a verdade é que o presidente delle lançou mão apenas porque está em causa a sua vaidade. Não póde o sr. Epitacio Pessoa prover ás altas despesas do nórdeste, que entregou a empreiteiros norte-americanos, dando-lhes 15 °|° sobre todos os gastos ali effectuados e a effectuar conforme o methodo immoral pelo qual as vae superintendendo o sr. Arrojado Lisboa, apezar de haver noticiado o governo, para desviar a attenção publica, que os contratos foram transferidos para a acção directa do Ministerio da Viação. Já um terço do emprestimo, isto é, oito milhões de dollars, fica nos Estados Unidos, para pagamento dos compromissos que o governo ali contraiu. O resto — os dois terços — se chegar até aqui, não dará para coisa alguma, visto como não é com cem mil contos, approximadamente, que o governo fará face á extrema depreciação da moeda nacional, começada e continuada pelas organizações do dinheiro norte-americano, a que o sr. Epitacio presta todo o apoio.

Atravessamos a maior crise economica e financeira da nossa historia. Esta crise tem os seus fundamentos na imprevidencia e na incapacidade de um chefe de Estado como o sr. Epitacio Pessoa, que nada tem feito para conjural-a, limitando-se no caso a confessar que não é forte em finanças. De facto, não ha affirmativa mais segura do que esta. Encontrou elle o cambio em excellente situação, isto é, na taxa de 14 dinheiros. O impulso, que as condições do paiz lhe haviam imprimido, o elevaram a 18. Nesse ponto, começou a acção vaga e indecisa do sr. Epitacio no governo. De queda em queda, o cambio já chegou a quebrar a taxa de 8 dinheiros. E se hoje nesta se encontra, não é por effeito da acção governamental que se não desloca de novo, tornando ainda mais difficil a vida do commercio, sobre cujas costas o presidente da Republica lança toda a responsabilidade da siauação, sem se recordar de que o governo lhe deve mais de trezentos mil contos, e de que é a falta desse dinheiro, no giro commercial, que provocou e aggrava a crise.

Não póde o sr. Epitacio attendel-a com o que obteve nos Estados Unidos. Mas, mesmo que o quizesse, hypothese desde já afastada, ainda assim, daria uma triste prova da sua firmeza de governo, por tomar emprestado, pagando juros, para pagar dividas, o que se equipara, mais ou menos, a emittir para o mesmo effeito. Uma e outra coisa são bem evidenciadores de que a inopia do presidente, em relação á economia e á finança do paiz, o levará por força a descalabros maiores do que os actuaes. Estamos no desenvolvimento de um fim de governo, que se vae deixando absorver numa politicagem deshonesta, e que no acervo dos seus males ha de legar ao futuro as responsabilidades de mais esse emprestimo, que acaba de contrair nos Estados Unidos, onerando a nação.

Uma idéa magnifica, que com enorme proveito deveria ser aqui applicada, teve ha dias um membro da Sociedade Rural de S. Paulo. O estabelecimento de mercados municipaes de frutas é, realmente, uma esplendida medida, que entre nós produziria resultados os melhores, soffreando, se não acabando, com a ganancia clamorosa dos que açambarcaram o commercio desse producto, no Rio de Janeiro.

Não existe mais vergonhosa exploração do que essa dos negociantes de frutas, homens cuja falta de consciencia vae ao extremo de cobrar pelo que pouco lhes custa uma verdadeira exorbitancia. Haja vista o que se passa com as laranjas da Bahia, as mangas de Pernambuco e as uvas do Rio Grande do Sul, estas vendidas aqui como se fossem da Europa e por um preço cincoenta vezes superior ao que ali custa! Para não irmos tão longe, basta que lancemos os olhos para a situação infeliz dos pequenos productores dos suburbios desta capital e das localidades mais proximas do Estado do Rio.

Victimas sem defesa dos especuladores do rendoso negocio, elles não têm a seu favor uma unica providencia governamental que os ampare e os proteja, resguardando-os do bote dos intermediarios, em beneficio mesmo do consumidor. O exito das feiras livres, por cuja creação tanto nos batemos, deverá servir de estimulo á Prefeitura.

Imite o sr. Carlos Sampaio a attitude da Superintendencia do Abastecimento, e acabaremos com um abuso que é irritante. O exemplo talvez sirva de lição aos exploradores de outros negocios, tambem rendosos para elles e prejudiciaes para o publico.

Nas proximidades dos grandes depositos de oleos, gazolina e outros inflammaveis, que ha em pontos mais afastados da bahia, é extraordinario o derrame de combustivel sobre a agua.

O serviço de carga e descarga dos navios, feito, aliás, diariamente, está creando uma serie enorme de prejuizos para os pescadores e para os que têm pequenas embarcações navegando dentro da Guanabara. O oleo espalhado é numa quantidade tão excessiva, que em grande parte da ilha do Governador o cheiro torna-se insupportavel.

Sem contar os inconvenientes dos cascos das embarcações se estragarem no contacto do combustivel e dos banhistas ficarem ali privados do exercicio hygienico, ha a salientar o perigo da pesca com fachos accesos, á noite, bem perto daquelles depositos. Qualquer descuido poderá levar as chammas até á beira da praia e ahi encontrar os inflammaveis, nos logares onde estão armazenados.

A Prefeitura tem o recurso de multar os derramadores do oleo, em tão elevada porção, cobrando-lhe os quinhentos mil réis da postura, penalidade que, caso se verificasse, seria um acontecimento.

A acção meritoria que a Fiscalização de Generos Alimenticios vem desenvolvendo em favor da saude da população desta capital, apprehendendo e inutilizando generos alimenticios improprios para o consumo, só merece encomios e dos mais calorosos. Ainda agora nos chega o resumo dos serviços que aquella secção do Departamento de Saude Publica effectuou durante o mez proximo passado. Por elle se vê que, no decorrer desse mez, foram inutilizados 196.020 1|2 kilos de varios generos deteriorados; apprehendidos 313.793 e examinados, nos armazens alfandegarios, 1.263.925 kilos de productos alimenticios.

A Fiscalização Permanente do Leite inutilizou nos dois entrepostos que existem nesta capital 24.515 litros desse alimento e a Fiscalização Ambulante fez inutilização de 1.250 litros, não falando nos queijos, coalhadas, manteiga, etc., que soffreram a acção saneadora do Departamento de Saude.

Apezar da falta de vehiculos para tornar mais efficiente os serviços da Fiscalização de Generos, foram visitados, no mez de abril, 1.115 estabelecimentos commerciaes, sendo encontrados, em quasi todos, generos em estado de deterioração.

Releva notar que grande parte desses estabelecimentos se compõe de "restaurantes", casas de pasto, açougues, etc., onde procuramos, todos os dias, alimentos indispensaveis á existencia.

Attentemos um pouco no que ahi fica e vejamos o perigo que nos aguarda quando transpomos a soleira de um açougue ou de um "restaurante", desses que florescem por toda a cidade, com ares de grande limpeza.

Perfumarias, pentes e escovas para todos os preços. Perfumaria Nunes, Largo de São Francisco de Paula, 25. (17857)

Na Primeira Pagadoria do Thesouro Nacional serão pagas hoje as folhas das diversas pensões da Marinha e dos fiscaes de consumo.

NA CAMARA

Foi eleita a sua mesa e o sr. Arnolpho Azevedo é o presidente

A sessão de hontem da Camara foi aberta, sob a presidencia do sr. Bueno Brandão.

Approvada a acta, o sr. Manoel Fulgencio requereu fosse introduzido no recinto o novo deputado mineiro, Francisco Badaró, para prestar compromisso. Outros requerimentos foram feitos, no mesmo sentido e em consequencia, com as formalidades do estylo, tomaram posse de suas cadeiras, os srs. Metello Junior, Francisco Badaró, Euripedes de Aguiar e Carlos Garcia.

Feita a leitura do expediente, não havendo oradores inscriptos, o presidente declarou que se ia passar á ordem do dia e que a lista da porta accusava a presença de 122 deputados.

O sr. Salles Filho requereu urgencia para immediata discussão e votação do parecer que reconhecia os deputados eleitos pelo 4º districto da Bahia. Sem maiores delongas foi elle approvado.

O sr. Bueno Brandão por tres vezes annunciava a discussão. Não havia oradores inscriptos. E ninguem quiz occupar a tribuna.

Requerida urgencia, para a emenda do sr. João Mangabeira, que mandava reconhecer os srs. Francisco Rocha, capitão Mario Hermes, dr. Pamphilo de Carvalho, dr. Leão Velloso e o sr. Xavier Marques, foi ella regeitada por 41 votos contra 77.

Foi requerida uma segunda preferencia em favor da emenda do sr. Pedro Lago, mandando reconhecer os srs. Francisco Rocha, Pamphilo de Carvalho, capitão Mario Hermes, dr. Leão Velloso e dr. Eugenio Torerinho.

Essa emenda foi regeitada por 54 votos contra 82.

O sr. Pereira Teixeira requereu preferencia para a emenda do sr. Octavio Mangabeira, mandando eleger os diplomados, candidatos governistas, srs. Braulio Xavier, Francisco Rocha, Pamphilo, Xavier Marques e Mario Hermes.

Para justifical-a pela ordem do dia pediu a palavra o sr. Octavio Mangabeira. Tivera em vista nella fazer com que fossem reconhecidos os candidatos officiaes, diplomados, os quaes não lograram no reconhecimento de poderes da Camara a defesa de seus correligionarios, os situacionistas da Bahia.

O sr. Pedro Lago aparteia, mostrando que o sr. Seabra, após indicar o sr. Braulio Xavier, o havia abandonado com despreso flagrante dos seus compromissos. E refere que o voto em separado do sr. Alaor Prate, não tratára da inelegibilidade.

Trocam-se apartes entre os srs. Alaor e Lago, e o sr. Mangabeira, depois do presidente fazer soar os tympanos, demoradamente, consegue terminar a defesa de sua emenda.

A Camara regeitou-a.

O presidente declarou então que ia sujeitar a votos o parecer. Este mandava reconhecer os srs. Francisco Rocha, Pamphilo de Carvalho, Mario Hermes e Eugenio Tourinho.

A votação desse parecer foi nominal, não estando mais em jogo o sr. Leão Velloso, votando a favor do mesmo 128 deputados e contra 28.

A eleição da mesa

Reconhecida integralmente a Camara, procedeu-se á eleição da mesa.

Foram eleitos os srs. Arnolpho Azevedo, presidente; Affonso Camargo, 1º vice-presidente; e Dionysio Bentes, 2º vice-presidente.

Na sessão de hoje, de accordo com o regimento, devem ser eleitos os secretarios.

Bronzes d'Arte — monumental ou decorativa, bustos, placas e corôas na Fundição Indigena. (18666)

O DIA NO SENADO

APPARECERAM UM PROJECTO E UMA INDICAÇÃO

A sessão de hontem, presidida, como de costume, pelo sr. Bueno de Paiva, começou á hora regimental precisamente.

Lida e approvada a acta dos trabalhos anteriores, passou-se ao expediente, na hora do qual o sr. Paulo de Frontin apresentou um projecto mandando pagar aos funccionarios da Camara, do Senado e do Supremo Tribunal a chamada gratificação da fome, e o sr. Marcilio de Lacerda uma indicação desdobrando em duas a commissão de constituição e diplomacia.

Tanto a indicação como o projecto foram apoiados pela casa e remettidos ás commissões respectivas para emittirem parecer sobre elles.

Depois, com as formalidades regimentaes, empossou-se o sr. Tobias Monteiro.

Na ordem do dia, foram approvados:

Em 3ª discussão, a proposição que torna obrigatorio a atracação de navios nos cáes de portos brasileiros; em 3ª discussão, o projecto augmentando a verba destinada á Estrada de Ferro Oéste de Minas, de 300:000$000, para o pessoal administrativo da 5ª divisão, e dando outras providencias; em 3ª discussão, o projecto autorizando o governo a contratar a navegação interna da lagôa de Araruama, com a subvenção annual de 18:000$000; e dando outras providencias; em 2ª discussão, a proposição autorizando o presidente da Republica a abrir o credito de 101:665$200, para occorrer ao pagamento da gratificação concedida aos auxiliares de escripta da Imprensa Nacional, pelo artigo 94, alinea V da lei n. 2.738, de 4 de janeiro de 1913; em 3ª discussão, a proposição que abre o credito de 4:000$000, para pagamento a Hermelindo Pereira dos Santos e para ajuda de custo a tres deputados; em 2ª discussão, a proposição autorizando o presidente da Republica a abrir, pelo Ministerio da Fazenda, o credito especial de 47:893$443, afim de occorrer ao pagamento, á vista de sentença judiciaria, dos vencimentos de Felisberto Brant, dispensado, em portaria do Ministerio da Guerra; em 2ª discussão, a proposição autorizando o presidente da Republica a abrir, pelo Ministerio da Fazenda, o credito especial de 47:949$343, afim de occorrer ao pagamento, á vista de sentença judiciaria, de Djalma Ferreira, dispensado, em portaria do Ministerio da Guerra, de 6 de dezembro de 1910, do posto de 2º tenente picador do Exercito; em 2ª discussão, o projecto autorizando o governo a mandar pagar a d. Margarida Octavia Tiburcio Carneiro a differença de pensão de montepio a que tem direito, na qualidade de viuva do general Gomes Carneiro, relevada qualquer prescripção em que haja incorrido; em 3ª discussão, a proposição que dispõe sobre as consignações feitas por funccionarios publicos com bancos, caixas ou associações; em 3ª discussão, a proposição que abre, pelo Ministerio da Fazenda, o credito de ... 13:683$333, para pagamento do que é devido a Randolpho Couto, de vencimentos que deixou de receber na qualidade de encarregado no posto fiscal do Acre.

Machinas JUWEL, legitimas, ns.: 00, 0 e 1. CASA HERMANNY, rua Gonçalves Dias, 54. (19985)

O ministro da Fazenda autorizou o inspector da Alfandega desta capital a adquirir as embarcações de que carece aquella aduana, dentro e somma de 346:865$000.

Por motivo de balanço, reducção em preços de pastas para dentes. Aproveitae a occasião. CASA HERMANNY. (19985)

No mundo politico

O "leader" no Cattete

O sr. Estacio Coimbra conferenciou hontem com o presidente da Republica, sobre a organização das commissões permanentes da Camara.

***

O caso piauhyense

Antes da sessão do plenario, esteve reunida hontem a commissão de poderes do Senado, para receber uma emenda do sr. Antonino Freire ao parecer que reconhece o marechal Pires Ferreira como senador pelo Piauhy.

O certo é que o sr. Antonino devolveu os papeis sem a emenda.

Aproveitando-se da occasião, o sr. José Euzebio, que não compareceu á reunião de sabbado, quiz assignar o voto em separado, dos srs. Generoso Marques e Bernardo Monteiro, favoraveis ao reconhecimento do sr. Felix Pacheco.

O sr. Irineu Machado protestou contra o absurdo de se querer a revivescencia de uma materia vencida, e a commissão acompanhou-o no seu ponto de vista.

Afinal, o parecer e os dois votos em separado foram lidos no expediente da sessão ordinaria, indo a imprimir, para serem discutidos e votados hoje.

Será o "leader" pró Felix o sr. Raul Soares. O marechal Pires Ferreira terá, do seu lado, os srs. Alfredo Ellis, Alvaro de Carvalho, Soares dos Santos, Vespucio de Abreu, Paulo de Frontin e Francisco Sá.

***

A mesa da Camara

Eleitos hontem o presidente e os vice-presidentes da Camara, deverá hoje ficar completa a mesa daquella casa do Congresso, com a escolha dos secretarios, que recairá nos nomes dos srs. Raul Alves, Costa Rego, Salles Filho e Ascendino da Cunha.

O novo presidente, sr. Arnolpho Azevedo, deverá tomar posse hoje. Aberta a sessão pelo primeiro secretario em exercicio, o sr. Arnolpho irá sentar-se na sua bancada, donde, finda a hora do expediente, o presidente eventual o convidará a subir á mesa, para empossar-se.

***

A vice-presidencia

Os empreiteiros da cumbinação Bernardes, julgando-a garantida, já se acham empenhados na escolha do candidato á vice-presidencia da Republica.

Na impossibilidade desse candidato ser o sr. José Bezerra, governador de Pernambuco, os homens da combinação pensam no nome do deputado por aquelle Estado, sr. Estacio Coimbra, "leader" da maioria na Camara, por quem o sr. Epitacio Pessoa poderá manifestar as suas sympathias.

O COMMANDO DO ASYLO DE INVALIDOS DA PATRIA

O major Domingos Argollo baixou a seguinte ordem do dia:

"Completando hoje tres mezes de commando interino deste estabelecimento, congratulo-me com todos srs. officiaes, inferiores e praças, pelos melhoramentos que consegui introduzir neste Asylo, graças aos auxilios a mim prestados pelos srs. general Americo de Andrade Almada e coroneis Francisco Mendes de Moraes e Esperidião Rosas, respectivamente, director da Administração da Guerra e director do Arsenal de Guerra desta capital, e com autorização do Conselho Administrativo e por conta das respectivas verbas.

Dentre os melhoramentos, devo citar: o gabinete do commando que foi reformado por completo, de modo a podermos receber sem constrangimento qualquer autoridade ou visita; as reservas dos commandantes de companhias que foram reparadas, assim como a sala do quartel-mestrado, que tambem foi cimentada; o estado-menor, os alojamentos dos inferiores e praças e a sala dos lavatorios e apparelhos sanitarios, que só agora foram convenientemente reparados desde a reconstrucção do edificio em 1911, notando-se em todos esses compartimentos a limpeza e hygiene que de ha muito eram reclamadas; o refeitorio dos inferiores e praças foi remodelado por completo, apresentando uma esthetica que bem impressiona a todos, notando-se ahi um asseio irreprehensivel que causa admiração a quantos nos visitam.

A copa, cujo serviço foi agora organizado, foi tambem reparada.

Além de todos esses melhoramentos, outros ha que foram executados no commando do meu antecessor sr. general Deocleciano de Senna Dias, que muito se esforçou pelo engrandecimento deste estabelecimento.

Dando conhecimento da execução de todos esses serviços o faço com a maior satisfação por bem ter cumprido com o meu dever e louvo a todos áquelles que, apezar de asylados, contribuiram para a realização destes melhoramentos com a melhor bôa vontade e presteza."

Laboratorio Roquette-Pinto
Rosario, 109 — Telephone 4481, N. (J 27866)

A 1ª camara do Tribunal de Contas reune-se hoje, em sessão extraordinaria, afim de dar rapido andamento ás contas de exercicios findos.

Para o mesmo fim haverá amanhã uma sessão das Camaras Reunidas.

Homenagens da Faculdade de Medicina e Museu Nacional

Por intermedio do professor Ernani Pinto, enviou a Faculdade de Medecina uma mensagem á Faculdade de Medicina Carlos IV da Tcheco-Slovaquia, testemunhando assim a sua comprehensão do papel importante da hirerchia scientifica da Universidade de Praga, que já ha muitos annos antes da proclamação da Republica, durante o dominio da Austria-Hungria, contribuiu poderosamente para illustrar o renome scientifico daquella nação com a sua collaboração scientifica de grande valor.

Por sua vez, o Museu Nacional, concedendo o diploma de membro correspondente ao professor Karel Domin, chefe da secção de botanica do Museu de Praga e director da Academia de Sciencias, veiu prestigiar um nome illustre pelos trabalhos botanicos notavelmente os estudos sobre a Phytogeographia tropical, realizada em Java e Sumatra.

O ministro da Belgica esteve hontem no Ministerio da Viação onde foi apresentar ao sr. Pires do Rio o sr. De Wouters D'Oplinter, encarregado pelo governo daquelle paiz de uma missão de estreitamento economico entre o Brasil e a Belgica.

Corôas, palmas e corbeilles
"A Flor de Liz" — Rodrigo Silva, 9. Casa nova. (J 27881)

O ministro da Marinha solicitou do consultor geral da Republica o seu parecer sobre o pedido que fez o capitão de mar e guerra pharmaceutico Carlos Ramos, para contribuir para o montepio de contra-almirante, á vista das razões que expendeu.

OS CONCURSOS DE ADMISSÃO AO INSTITUTO NACIONAL DE MUSICA

O sr. Abdon Milanez, director do Instituto Nacional de Musica, convida, por nosso intermedio, a comparecerem á secretaria do estabelecimento, até o dia 20 do corrente, os seguintes candidatos classificados nos exames e concursos de admissão de piano, realizados em março ultimo: Maria do Nascimento Duarte Neves, Josephina Daltro Ramos, Marina Gomes Esteves, Maria Albertina Neves Terra, Regina Augusta de Oliveira, Thereza de Jesus Coelho, Nair Coelho Matheus, Leonor Costa e Silva, Laura Mendes de Moura, Henriqueta Ferreira Eiras, Henriqueta Cirando, Reynaldo Teixeira de Andrade, Emilia H. Rademacker, Fanny Orris Ostrosvsky, Antonieta Gomes Vianna, Felicia Telles Domingues, Carlota Martins Barbosa, Jeanne Carlota Euzebio Simões, Maria da Gloria Gardel.

Uma concorrencia na Imprensa Nacional

Approvando o processo da concorrencia ultimamente realizada na Imprensa Nacional, para acquisição de estantes typographicas, ao qual acompanhou uma minuta do contrato que o director daquella repartição pretende celebrar com a firma Turino Passos & C., o ministro da Fazenda mandou recommendar ao mesmo director a maxima attenção para as formalidades legaes, sobretudo em relação á publicidade dos contratos.

Como se fazem os millionarios

O RECURSO ORIGINAL DE ASA JOELSON

Se perguntarmos a qualquer millionario como conseguiu a fortuna, responderá invariavelmente que o mais difficil foi juntar os primeiros 900 contos. Depois, nada é mais simples.

São muitas as receitas para nos tornarmos millionarios. A difficuldade reside na escolha... e em encontrar a bôa!

Mas, contemos a vida de Asa Joelson, o millionario de que nos occupamos.

Joelson é um cantor judeu, filho de outro cantor tambem judeu, possuidor de alguns milhões de dollars, não na imaginação, mas nos bancos americanos.

Asa era filho de um humilde cantor judeu que chegou a Nova York em busca da fortuna e não a achou. Por isso Joelson não frequentou a escola, nem possue a instrucção que geralmente os millionarios teem.

Aos treze annos trabalhou com Wiel Lakaye e Mabel Tagliaferro num circo de cavallinhos, foi depois para Baltimore, fez a guerra de Cuba, e tornou a reunir-se a um circo, cantando para os soldados.

Passado algum tempo regressou a Baltimore, onde esteve sem trabalho alguns mezes, até que emfim conseguiu um logar de garçon de café, com cinco dollars por semana, vendo-se obrigado a dormir sobre cadeiras, durante a noite, porque não tinha nem cama, nem domicilio.

Seu pae foi encontral-o, um dia, numa prisão, recolhido á solitaria! Mas, conseguiu libertal-o e levalo comsigo. Tempos depois, começou a trabalhar, com um irmão, num *vaudeville*.

Foi ahi que Joelson fez uma descoberta preciosa. Verificou que a sua voz, tanto pelo timbre como pelas condições especiaes, era a de um negro. O publico americano gosta das coisas de negros... no palco! Por que não pintar a cara e offerecer aos espectadores o que elles apreciam? Tal foi a luminosa idéa de Asa.

Resolveu tornar-se *negro*. E' claro que não foi muito de seu agrado a descoberta de que cantava como um negro; mas, logo, pelos resultados, deu graças a Deus.

As canções *negras* de Joelson começaram a fazer furor, e, com a popularidade, vieram a affluir as moedas de ouro.

Deu-se a inauguração do Winter Garden. Joelson foi para elle contratado. No começo foi um fracasso. Os numeros do cantor *negro* não chamavam a attenção do publico.

Joelson não desanimou. Devia haver algo no seu trabalho que não agradava; faltava-lhe talvez interesse. Que seria? Apenas uma questão de nuança. O publico queria mais ruido, mais extravagancias: as canções de Joelson eram demasiadamente finas; a sua arte ainda era muito delicada.

Não lhe custou pouco desfazer-se da sua habitual sentimentalidade; mas, que fazer? Assim o queria o publico.

Dedicou, então, todos os esforços a aperfeiçoar a nova modalidade da sua *arte*, de accordo com as exigencias do auditorio, e o tempo encarregou-se de lhe dar razão. Foi tamanho o exito que, em pouco tempo, se tornou millionario.

E Hoje, figura na categoria dos "soes", já que é pouco acertado denominal-o "estrella".

E' mesmo o unico "sol" do Winter Garden, onde ganha emolumentos maiores que os de qualquer outro artista, e ainda recebe 25 c|° das entradas, com direito a contratos especiaes.

Para descançar joga o golf, na Florida, e segue as corridas no sul.

Saccos para agua quente, superior qualidade. CASA HERMANNY, rua Gonçalves Dias, 54. (19985)

OS FORNECIMENTOS AO MINISTERIO DO INTERIOR

O Tribunal de Contas recusa registro a um credito de 122:365$447

O presidente do Tribunal de Contas communicou ao ministro da Justiça ter aquelle tribunal, em sessão da 1ª Camara, recusado registro á despesa de 122:365$447 de fornecimentos feitos por Barbosa Albuquerque & C. e outros ao Hospital Nacional de Alienados, em setembro ultimo, porque, sendo o credito aberto pelo decreto n. 14.626, de 13 de janeiro do corrente anno, posterior ao fornecimento, não foi observado o art. 77 da lei da despesa de 1920.

AO POVO MINEIRO

Sobre a manifestação ao sr. Arthur Bernardes

"BELLO HORIZONTE, 14 de maio — Alguns alumnos da Escola de Engenharia, interessados em obter favores do governo, tiveram a idéa de fazer uma manifestação ao sr. Arthur Bernardes, em desaggravo das justas criticas que o *Correio da Manhã* vem fazendo ao caricato candidato do sr. Raul Soares. Para isso pediram o apoio dos alumnos dos outros institutos superiores de ensino.

Reunidos hontem os academicos de direito para tomar conhecimento do appello de seus collegas de engenharia, negaram a adhesão por 48 votos contra 13.

Os alumnos da Escola de Medicina resolveram que nem se quer deve ser considerado objecto de deliberação ali um pedido de adhesão pro Arthur Bernardes, visto que o actual presidente de Minas chegou a pretender fechar a Escola de Medicina, conforme manifestou ao saudoso dr. Cicero Ferreira, então director desse instituto.

O "Estado de Minas" está publicando as cartas, cartões e telegrammas encommendados que quaesquer cafagestes mandam ao sr. Bernardes, como protestos ás accusações do *Correio da Manhã*."

BELLO HORIZONTE, 14 — A "manifestação de desaggravo pelos ataques da imprensa" ao sr. A. Bernardes, que o governo encommendou ao estudante funccionario da policia e presidente do Centro da Escola de Engenharia, fracassou ruidosamente. Os academicos de direito e medicina e mais estudantes das escolas de Pharmacia e Odontologia recusaram o seu apoio, tendo a maioria protestado com vehemencia, em sessões agitadas. Foi um vergonhoso fracasso, altamente, porém, honroso aos brios da mocidade.

BELLO HORIZONTE, 14 — Seguiu hontem para ahi o dr. Caio Monteiro de Barros, redactor do "O Combate". Esse intemerato jornalista teve longa conferencia com o presidente Arthur Bernardes.

"BELLO HORIZONTE 14 — "O Dia", em sua edição de hontem, noticia que os academicos de Bello Horizonte vão fazer uma manifestação ao sr. Bernardes. Essa manifestação, ensaiada do espirito bajulador de um funccionario publico, academico da Escola de Engenharia, onde é professor o sr. Vaz de Mello, que tem sido o insuflador da idéa, não conta com o apoio dos academicos das Escolas de Medicina e de Direito, os dois mais importantes nucleos de estudantes desta capital. Os membros da Directoria do Centro Academico da Escola de Direito pediram demissão, caso fosse vencedora, entre seus collegas, a idéa da homenagem ao sr. Bernardes. O Centro Academico da Escola de Medicina, tambem com o apoio de quasi totalidade de seus socios, resolveu que a Escola não se fizesse representar officialmente, dando, no entanto, liberdade áquelles que, particularmente, quizessem comparecer á manifestação. Tal é a verdade dos factos. Não creio que, entre meus collegas, haja algum que, sinceramente, dê um viva ao sr. Bernardes. Esperando que publicareis esta, sou admirador e leitor constante do *Correio*."

"VIÇOSA — Com prazer indescriptivel, tenho lido algumas cartas contra a candidatura do sr. Bernardes á presidencia da Republica. Para nós, brasileiros, será um desastre, porque Minas e o Brasil ficarão entregues á execranda familia Soares, que, qual Machiavel, não escolhe os meios. E' uma familia sanguinaria e o sr. Raul tornou-se o politicastro da época, com o assassinato de seu irmão, dr. Carlos Soares, praticado por um eleitor do grupo politico [illegible] e delle recebe toda sorte de favores, grupo que deslavadamente, durante o dia e á noite desse assassinato, bebe, e bebendo cerveja, como que abafado por um dos melhores amigos daquelle sacrificado. [illegible] impudente procedimento e falta de apoio politico, o partido bernista que o fez chefe desse infeliz municipio e o elegeu deputado estadual desappareceu e seus membros se sentem hoje desse caricato partido [illegible]. Esse triste casal que [illegible].

Felizmente, a parte melhor desta terra é contra a eleição do sr. Bernardes, mesmo para juiz de paz. Nem elle [illegible] é filho da terra [illegible] S. Caetano do Chopotó, viveu em S. José do Chopotó, hoje cidade do Alto do Rio Doce [illegible] "Tamanduá Bandeira". Esse ingrato [illegible] papel [illegible] sr. Delfim Moreira [illegible] Viçosa [illegible]."

"S. PAULO DO MURIAHÉ, 13 de maio de 1921 (Urgente) — Sr. redactor do *Correio da Manhã*. Esta tem por fim prevenir-lhe do que aqui se passa com relação á nefasta candidatura do sr. Arthur Bernardes. Se publicar já o que se passa a expôr, evitará o effeito do documento que se procura obter com o terror.

Os agentes do governo do sr. Arthur Bernardes fazem correr pelos negociantes do Muriahé um abaixo-assignado desmentindo as verdades que o *Correio da Manhã* dito desse presidente. Provavelmente será encommendado.

Escrevo-lhe esta para que saibam que [illegible] esse referido documento, mas é preciso que tenham muitas garantias para recusar minha assignatura [illegible].

Pois se os srs. João Pinto e [illegible], os outros da actual situação politica deste municipio, só porque [illegible] divergencia, a policia os cercou [illegible] balas de carabina a casa onde os mesmos estavam, sendo aquelle assassinado oito dias depois, ao meio-dia, no largo da matriz, como é que eu e os meus collegas podemos nos recusar a essas assignaturas?

Tudo que venha teremos que assignar. Se quizerem que chamemos Deus ao sr. Arthur Bernardes, embora reconhecendo-o um diabo, o que havemos de fazer?

Mas está visto que se aqui houvesse liberdade, esse documento não teria talvez cinco assignaturas, pois todos nós estamos de pleno accordo com a opinião do *Correio da Manhã*.

Essa carta tem por fim desobrigar-me a consciencia e inutilizar o effeito do gracioso documento.

Com grande admiração pela sua attitude, etc."

De um mineiro de passagem no Rio:

"O gesto do *Correio da Manhã*, convidando a opinião de Minas a se manifestar, foi o tiro de misericordia dado na triste "combinação" Bernardes. Ninguem, fóra do Estado, sabia ao certo qual era a situação em Minas, porque tudo se tem feito abafadamente, sem ruido. Os homens caem ou sobem, como o sr. Francisco Salles e como o sr. Arthur Bernardes, em silencio. A casta dos politicos, sujeitos sem alma, apagados, accommodaticios, só age na sombra, com esse velho processo de hypocrisia e mentira, que a elles se afigura superioridade e profundezas de Machiavel, pelo que se vão baptizando de "capacidades".

A politica deixou de ser a sciencia de governar e fazer os povos felizes, ao menos intencionalmente. Está reduzida a manhas, com que se assaltam as posições, para gozo de bens faceis e satisfação de pretenções frustres. Aliás, para governar, é preciso ter uma visão, mesmo mediocre, dos factos em conjunto, ter alguma idéa dos problemas derivados, os quaes, em politica moderna, quase se resumem aos aspectos economicos e sociaes.

Nesse terreno, ha muito que se esperar, realmente, de homens que julgam as estradas de rodagem nocivas ás estradas de ferro, quintuplicam o imposto territorial, para cumular seus effeitos com o imposto de exportação, e esbanjam dinheiro publico para se exhibirem nas gazetas, como "estrellas", com retratos e louvaminhas...

Mas não quero fazer o processo da situação mineira, nem expôr agora, aos olhos do resto do Brasil, amostras da politicagem, que infesta o Estado de Minas. Isso seria longo, talvez improficuo, pela duvida que tanto desproposito deixaria no espirito daquelles que, ao longe, não os vêem e não os sentem.

Desejo apenas levantar uma simples questão; a de que cada um decida, em consciencia, o que póde ser o regimen das capacidades e da regeneração, quando a bancada federal do Estado faz a triste figura, que assistimos, querendo ainda, com o peso de seu bloco, opprimir a altivez alheia!

Já agora, depois que as bancadas de S. Paulo e do Rio Grande, com tanta finura e tanta linha se esquivaram de collaborar na obra de desmoralização republicana, negando sua responsabilidade nos esbulhos e nas tramoias do reconhecimento, o parallelo entre as situações salta aos olhos de toda a gente. Esquecidos das tradições de prudencia, das velhas regras de hypocrisia, com que sempre se recommendaram, os mineiros, arrastados por um megalomaniaco no assalto ao poder, nem mais salvam as apparencias, cobrem-se de opprobrio, cegamente se expõem ao maior descredito.

O chefe da manada, o sr. Raul Soares, com immoderação e açodamentos, proprios de um cerebro em desintegração, estado morbido que o *Correio da Manhã* denunciou, tão bem definido por aquella mascara admiravel, compromette idiotamente (lá para o ponto de vista delles) a candidatura que desejava impôr, e a vae "afundando", cada vez mais, felizmente para todos nós.

A sério, quem póde mais carregar com o peso dessa candidatura?

S. Paulo e Rio Grande, dois dos maiores eleitores da Republica, não assumiram compromissos inviolaveis, refugaram mesmo o pacto no terreno da clandestinidade e do esbulho em que estava posta, não ha motivo algum que os aconselhe a se arrastarem com ella ao Calvario, só para servirem ambições delirantes.

O sr. presidente da Republica, com seu temperamento trefego e vingativo, diminuido por essa má sombra, deve ter a candidatura atravessada na garganta, embora lhe convenha agora, pela subserviencia dos mineiros, a serviço de seus odios, guardar as apparencias. Fica, porém, á frente de sua gente do norte, sob cangaço como lá se diz, á espera da occasião de lhe dar uma rabanada.

A opinião publica, a imprensa, é o que se vê. São elementos que ainda não têm força de eleger o presidente da Republica, mas que já têm o poder de vetar candidatos mais fortes do que este, desajudado de todos e de Deus, sem talentos, sem nomeada nacional, sem nem um dos requisitos politicos ou pessoaes, que imponham sua acceitação.

Resta a situação mineira, isto é, o sr. Raul Soares para agir, o sr. João Luiz para pagar e o sr. Mello Franco para intrigar, afim de levarem a operação a termo. Para isso antecipam uma candidatura, feita de emboscada, accumulam odios, levantam tempestades, afogam-se em uma onda de descredito, com o candidato, com a regeneração, com as intelligencias seleccionadas! Tanto é verdade, que Deus, quando quer perder, começa por tirar o juizo!...

Entretanto, o povo mineiro não é tolo e conhece demais os parceiros desse jogo. A trinca não é solida nem inspira confiança. Os srs. João Luiz e Mello Franco temem a absorvencia do sr. Raul Soares. O sr. Raul Soares é ambicioso, presume-se o successor do sr. Arthur Bernardes na presidencia de Minas, e, por via della, enxerga horizontes mais largos. Ora, não ha de ser com o sr. Arthur Bernardes enchendo um quadriennio, trazendo para a politica federal o velho processo do sr. Wenceslão Braz, que (em nome da austeridade mineira, traficou, delapidou e corrompeu á vontade, não ha de ser com esse trambolho á frente, que uma "capacidade" possa pensar na outra, na futurissima successão."

(*De todas as cartas que temos publicado esta é a unica que não traz assignatura.*)

NOTA DA REDACÇÃO.

Alguns agentes do Correio de Minas estão desviando, por ordem do governo do Estado, as cartas que nos são enviadas. Era de esperar que isso acontecesse, pois o sr. Bernardes, que está roubando o dinheiro de Minas para pagar os jornaes do Rio e tem muitas vezes recorrido ao bacamarte para eliminar adversarios, não trepidaria deante dessa nova infamia de violar o segredo da correspondencia particular.

Pedimos ao povo mineiro que nos mande, dora em deante, as suas cartas por intermedio de particulares ou de casas commerciaes aqui do Rio.

GUARDA-MOVEIS
(Sob o patrocinio do industrial Leandro Martins). — Chamados: Ourives, 41. Tel. Norte, 1500. (11761)

DENTADURAS — anatomicas, sem callo no céo da bocca, pelo prof. Coelho e Souza, que só acceita clientes desta especialidade — Uruguayana, 99. (19987)

NÃO SERVIRA' NO JURY POR FAZER FALTA AO SERVIÇO DE ALISTAMENTO MILITAR

Ao presidente do Tribunal do Jury, solicitou o ministro da Guerra dispensa de funccionar naquelle Tribunal, como jurado, durante o corrente mez, o capitão Alfredo José Rodrigues, presidente da junta permanente de alistamento militar do 17º districto municipal desta capital, attento o grande prejuizo que advirá para os trabalhos da mencionada junta, com a retirada do referido presidente.

A SOCIEDADE ELEGANTE
é convidada a visitar a GUANABARA na sua nova e luxuosa installação para vêr como, sem pagar exageros, lhe é possivel vestir-se com os mesmos finissimos tecidos e com a mesma distincção das casas de luxo.
54
R. Carioca, 54 — Central 92

O 1º DISTRICTO DE ARTILHERIA DE COSTA

O general Lino Ramos reassume o seu cargo

O general Lino Ramos, tendo terminado o periodo das ferias regulamentares, reassumiu hontem as funcções de inspector do 1º districto de artilheria de costa.

O coronel Estanislão Vieira Pamplona, que dirigia aquelle districto, tambem reassumiu o commando do sector Oeste.

Tanto o general Lino Ramos, como o coronel Pamplona se apresentaram ao ministro da Guerra.

Occasião Unica

Para fazer magnificas acquisições na filial da JOALHERIA ADAMO
98 - Ouvidor - 98
Está liquidando todo seu stock por
Preços sem igual
(183)

O MINISTRO DO INTERIOR VISITOU HONTEM AS OBRAS DO INSTITUTO NACIONAL DE MUSICA

Acompanhado dos srs. Elviro Carrilho e Zeferino de Faria, membros do Patrimonio do Ministerio do Interior, e Cypriano de Lemos, engenheiro das obras do Instituto Nacional de Musica, o sr. Alfredo Pinto visitou hontem aquelle estabelecimento de ensino.

O ministro do Interior percorreu demoradamente todo o edificio, examinando os trabalhos de construcção, cuja conclusão está marcada para novembro vindouro, tendo s. ex. verificado que as obras estão em rapido andamento.

Findo a visita o sr. Alfredo Pinto assistiu a varias aulas e determinou ao director do Instituto varias providencias relativas a alguns melhoramentos no antigo edificio.

A INSPECÇÃO SANITARIA ANIMAL DOS PORTOS

O desembarque e embarque de anamaes

O director da Industria Pastoril pediu ao ministro da Agricultura solicitar do seu collega da Fazenda, sejam scientificadas as alfandegas e demais repartições arrecadadoras, que já está funccionando a inspecção sanitaria dos portos, pastos e fronteiras, afim de que nenhum animal possa ser embarcado ou desembarcado sem prévio consentimento dos funccionarios encarregados da respectiva fiscalização.

MIGUEL BRAGA — Callista. Quitanda, 79, sob., esq. Ouv. Tel. N. 5502. (4888)

Sabonete Lambert — 25 ANNOS DE EXISTENCIA
NEGRITA
A mais afamada tintura para os cabellos.
Agua de Quina «Lambert»
Destroe a caspa e dá uma bella côr aos cabellos.
O Melhor para a pelle
(161)

ELISABETH LESEUR

"CARTAS SOBRE O SOFFRIMENTO"

Traducção portugueza

Ha poucos mezes tivemos o prazer de noticiar a publicação da versão portugueza de uma obra notavel pelo seu profundo valor moral e espiritual: "Jornal e Pensamentos de cada dia", de Elisabeth Leseur. Fizera-a uma senhora de nossa sociedade, desejosa de apresentar ás suas patricias este exemplo modelar de mulher christã, destinando o producto que por ventura pudesse colher desta publicação a obras de caridade.

Divulgada em todos os centros religiosos do paiz, officialmente recommendada aos seus fieis pelos revmos. d. Sebastião Leme, arcebispo de Olinda, e d. Duarte, arcebispo de S. Paulo, o successo desta publicação ultrapassou a sua espectativa.

Assim animada, resolveu-se a traductora a apresentar aos leitores brasileiros a segunda obra de Elisabeth Leseur: "Cartas sobre o soffrimento".

O "Jornal", de Elisabeth Leseur, nos apresentava apenas uma feição de sua vida: a sua vida interior, suas longas meditações, seus pensamentos profundos. As "Cartas sobre o soffrimento" vêm mostrar a parte verdadeiramente feminina desta bella alma, pois nellas vemol-a desempenhar a missão mais divina que coube á mulher nesta terra, a que valeu á Mãe de Deus o nome de "consoladora dos afflictos". Se o "Jornal" merece o nome de Livro da Fé e da Esperança, as "Cartas" constituem o Livro da Caridade.

Não é sómente aos que soffrem que este livro será proveitoso, ensinando-lhes a paciencia e a resignação, não a resignação esteril do fatalista, mas a resignação fecunda do crente que vê no soffrimento a maior graça de Deus e a melhor arma para a redempção das almas: os outros, todos aquelles tambem que buscam na vida um pouco mais do que o prazer material, visando sempre aperfeiçoar sua alma, sentirão o que sentiu um dos nossos mais eminentes scientistas e homens de letras: "... são de facto, estas cartas, diz Afranio Peixoto, o diario ou o retrato fiel de uma alma, a cuja divina sensibilidade, nenhuma das letras sagradas ou humanas, que até agora tinha lido, se pode comparar. Sensibilidade communicativa, que enternece, faz chorar, e talvez torne melhor a gente, de ter sentido tamanha perfeição."

Estas linhas bastam para definir a obra.

Precedida de uma recommendação de s. em. o cardeal Arcoverde, editada com todo o cuidado pela Livraria Leite Ribeiro & Maurillo, seu successo certamente egualará ao do "Jornal e Pensamentos".

MOEDAS DE NICKEL PARA A DELEGACIA FISCAL NO RIO GRANDE DO NORTE

O director de Contabilidade do Thesouro Nacional requisitou providencias no sentido de ser, com a possivel brevidade, supprida a Delegacia Fiscal no Rio Grande do Norte de 20:000$000 em moedas de nickel, sendo 10:000$000 de moedas de 200 réis, 5:000$000 das de 100 réis, 3:000$000 das de 50 réis e 2:000$000 das de 20 réis.

A candidatura Pires

Dentro de poucas horas estará decidida a sorte da candidatura Pires Ferreira. Os governistas annunciam o sacrificio do velho chefe piauhyense. Os ventos soprados do Cattete apoiam a candidatura contraria ao marechal. Mais uma vez os principios republicanos serão o joguete do governo. A farça da independencia dos poderes se representará, com o concurso dos politicos accommodaticios, commensaes do Executivo. Já, na Camara, o norte, enfeudado ás ordens do governo, fez-se o éco da vontade do presidente Epitacio. O sul, porém, resistiu á onda avassaladora, com as bancadas de S. Paulo e Rio Grande, na vanguarda. Minas, no entanto, vacillou, scindindo-se os seus deputados, muitos dos quaes elevaram vozes generosas, em pról dos candidatos expulsos.

Essa victoria alcançada pelos porta-vozes do Cattete redundou na humilhação da Camara. Aos vencidos fez justiça o povo, acclamando-os, numa tempestade de applausos, que se prolongou, por muito tempo. Dobrando a cerviz ao governo, só resta aos deputados a consolação da canga. Cabe ao Senado salvar o decôro do Legislativo. Não se curve ao poder absorvente do chefe da nação. Neste momento, de compressão official, a derrota do marechal Pires Ferreira se traduziria pelo servilismo politico, pressuroso aos acenos do Cattete, provando que tudo está perdido nesta baixa republica. A reacção do Senado, depois do incidente da carta dos 18 senadores, além de impôr-se, como uma reparação, ao desprezo do governo, é uma necessidade, para impedir, que crie corpo a versão de que o Senado é uma dependencia subalterna dos fundos do palacio. A tal ponto chega o desprezo do presidente Epitacio por seus antigos collegas, muitos seus amigos pessoaes, que, logo após o recebimento da carta, começou a cabalar junto dos governadores, para obrigar os senadores a votar contra o marechal, traindo a palavra dada. Nem a disciplina partidaria os poderia forçar a um acto tão feio. Suppôr os senadores capazes de semelhante vilania é fazer-lhes a maior das injurias, qual a da duplicidade de caracter. Triumphantemente, respondeu a commissão de inquerito, com o voto da maioria de seus membros, em favor da candidatura Pires. Os coveiros da reputação do Senado emmudeceram. Nem é de esperar que o laudo vencedor não seja homologado pelo Senado, salvo se quizermos acreditar que os senadores se prestem ao jogo do Cattete, desmoralizando-se no conceito publico.

A semcerimonia do presidente Epitacio pelos veneraveis embaixadores dos Estados tem chegado ao ponto de os chamar, pelo telephone, para lhes scientificar da sua vontade de os ver votar contra o senador Pires Ferreira, dando a cadeira, por elle occupada no Senado, ao irmão do governador do Piauhy. Os romanos, mixto de heroes e de cortezãos, guardavam pelo seu Senado um respeito religioso. Tinham razão. Foi um Senado capaz de apunhalar Cesar, o vencedor das Gallias. *Tu quoque, Brutus?* é o maior elogio do cidadão romano. Cesar, caricato, não seria assassinado por Brutus. Mas Roma deve ser imitada. O presidente Epitacio não merece os suffragios dos senadores romanos. Votando o Senado pelo reconhecimento do candidato Pires Ferreira, terá respondido aos recados de Cesar com a repulsa dos processos immoraes de compressão, dos quaes usou e abusou, no Piauhy e aqui. (173)

A casa VILLA DE PARIS
Durante o mez de maio, beneficia os seus clientes com os descontos especial de 10 °|° e 20 °|° nas SECÇÕES de CAMISARIA e CONFECÇÕES PARA HOMENS e MENINOS — Aproveitem!...
35, OURIVES (6)

UMA CONFERENCIA SOBRE A IMMIGRAÇÃO PARA O NOSSO PAIZ

Esteve hontem no gabinete do ministro da Agricultura, o sr. Azevedo Marques, titular da pasta do Exterior, que conferenciou com o seu collega sobre assumptos que se prendem á immigração para o Brasil, tomando, tambem parte nessa conferencia o dr. Dulphe Pinheiro Machado, director do Abastecimento.

Assucar Extra
da
Compª. USINAS Nacionaes
.... é o mais puro dos varios typos, do mesmo genero, por mim analysados.
Rio de Janeiro, 28 de Março de 1921.
Dr. C. E. Julio Lohmann. (19285)

PARA UMA EXPOSIÇÃO DE QUADROS

Um pedido de isenção de direitos ao ministro da Fazenda

Pretendendo o sr. Angelo Canter fazer uma exposição de seus quadros a oleo em S. Paulo e depois nesta capital, pediu isenção de direitos ao Ministerio da Fazenda.

O dr. Homero Baptista mandou ouvir o director da Escola de Bellas Artes sobre o valor artistico dos trabalhos em questão.

Dentaduras anatomicas sem vacuo no céo da boca, pelo laureado especialista Dr. Silvino Mattos. Firmeza absoluta. 7 Setembro, 231. (J. 27802)

EM PROL DO SANEAMENTO

Uma serie de conferencias sobre hygiene nas escolas fluminenses

Com a annuencia do director de Instrucção Publica do Estado do Rio, os medicos encarregados do Serviço de Saneamento e Prophylaxia Rural naquelle Estado deliberaram iniciar uma série de conferencias didacticas sobre hygiene, em varios estabelecimentos de ensino de Nictheroy e S. Gonçalo.

Essa iniciativa, de tão alto alcance para a educação sanitaria da nossa infancia, terá como inicio, a palestra que o dr. Mario Pinotti, prefeito de S. Gonçalo e da commissão de Prophylaxia do Estado, realizará na proxima sexta-feira, á 1 hora, no Grupo Escolar Treze de Maio, com demonstrações praticas do assumpto a ser então ventilado.

AO PUBLICO

A CASA COLOMBO tendo de iniciar grandes obras e remodelar suas installações faz uma **Liquidação** de todo seu importante «stock» a preços sem exemplo em nosso mercado.

Artigos modernos elegantes e perfeitos
PELO SEU CUSTO

Visite a CASA COLOMBO e ter ganho o seu tempo

AS DOENÇAS VENEREAS E O PLANO DE COMBATE DESENVOLVIDO CONTRA ELLAS PELO DEPARTAMENTO DE SAUDE PUBLICA

Fala-nos, sobre o assumpto, o dr. Eduardo Rabello

Oppondo embargos á modestia inexplicavel em que se tranca o dr. Eduardo Rabello, a cujo saber foi entregue, pelo novo Departamento Nacional de Saude Publica, o combate ás doenças venereas, conseguimos, emfim, algumas palavras de s. s. sobre essas perigosissimas molestias que infelicitam uma cohorte immensa de brasileiros.

O dr. Eduardo Rabello é um desses homens em quem a gente não sabe mais o que admirar: se a modestia excessiva, que esconde um profundo conhecedor da sciencia em que se especializou, ou a sympathia communicativa que irradia de sua pessoa, dominando, serenamente, todo aquelle que lhe escuta a palavra douta ou lhe observa os conceitos, cheios de verdade, que expende sobre os males que infelicitam o Brasil.

S. s., a uma pergunta que lhe fizemos sobre o numero de syphiliticos existentes entre nós, respondeu, serenamente, sem exaggero de linguagem nem termos scientificos, tão commum nos nossos medicos, o seguinte:

— A julgar pelos dados até aqui colhidos, a frequencia da syphilis no paiz deve ser superior á de muitos outros, onde existem estatisticas mais ou menos seguras. Já em tempos publiquei a opinião exarada em uma these feita na enfermaria do professor Rocha Faria, na qual se verificou cerca de 69 °|° de doentes de syphilis, entre os doentes que a frequentavam. Estatistica posterior elevou essa cifra a 80 °|° para outro grupo de doentes. Na guarnição militar desta capital, segundo estatistica do dr. Arthur Lobo, 303 por 1.000 dos soldados que baixam ao hospital o fazem por doenças venereas, podendo-se admittir que uma bôa parte de doentes se trata com as suas proprias mãos. Para que não se allegue que são apenas os olhos do especialista que por toda a parte vê syphilis, note-se o que pensam, sobre a frequencia desse mal, vultos como os professores Miguel Couto e Rocha Faria, neurologistas como Austregesilo, Juliano Moreira e H. Roxo, pediatras como Fernandes Figueira e Leonel de Gonzaga, cirurgiões como José de Mendonça e muitos outros, para citar sómente a prata de casa, que já expenderam em livros as suas opiniões.

Na Europa, demonstra-se que nas grandes cidades existem 10 °|° de syphiliticos e a impressão da syphilis no Brasil, pelos doentes atacados, já chegou a occupar a attenção de notabilidades medicas de Paris, tal a sua diffusão entre nós. Podemos, pois, rasoavelmente, deante desse alarma dos medicos da cidade Luz, augmentar aquella percentagem. Calculando mesmo 10 °|°, teremos mais de cem mil syphiliticos na capital da Republica, sem contar mais de cem mil outros doentes que devem estar atacados de infecção gonococcica. Do trabalho que fiz para uma conferencia que ha dois annos realizei no Club Militar se evidencia que a mortandade provavel pela syphilis nas diversas cidades brasileiras, de accordo com a estatistica demographo-sanitaria, é muito grande, é mesmo extraordinaria, chegando a um coefficiente de cerca de 4 1|2 por mil. O mais importante, entretanto, é a diffusão desse mal pelo interior do Brasil. O depoimento de todos os medicos que têm viajado pelos sertões brasileiros, como C. Chagas, Belisario Penna, Neiva, etc., é unanime nessa affirmação.

O sr. Belisario Penna, um dos homens que conhecem melhor o nosso paiz, affirma que, depois da uncinariose, é a syphilis a doença mais frequente nelle, estando, talvez, em certas zonas, acima do impaludismo. A estatistica da mortandade prova, por sua vez, o facto que referimos, pois Bello Horizonte, cidade do interior e em relação ao Rio uma cidade pequenina, tem o coefficente de 4 por mil de mortes causadas pela syphilis. Ha bem pouco tempo ainda, o dr. Gavião Gonzaga, vindo do Rio Grande do Norte, externou a sua opinião, dizendo que, em certas regiões daquelle Estado, o que mais o impressionara fôra a frequencia da syphilis.

De resto, a syphilis é, como sabe, uma doença que ataca não só o individuo, como ainda póde transmittir-se até mesmo á terceira geração, o que não succede com nenhuma outra doença. Dada, pois, sua frequencia, fica ella sendo uma das maiores causas de deperecimento futuro de nossa raça, que, segundo deixei estabelecido em trabalho anterior, era, sobre este ponto de vista, pura e sã, á epoca do descobrimento, e só foi contaminada á proporção que se syphilizava, civilizando-se. Decorre dahi a obrigação em que estamos de erradicar essa doença do nosso solo. Todos os louvores são poucos ao Departamento Nacional de Saude Publica, que tomou a responsabilidade de extinguil-a.

— Caro doutor, é chegada a occasião de me dizer, na sua qualidade de encarregado de tão dura empreitada, como pretende o Departamento desempenhar-se dessa missão?

— Perfeitamente. Cumprindo com as disposições do actual re-

Dr. Eduardo Rabello

gulamento sanitario e auxiliado pela boa vontade e a solicitude louvavel que tem prestado á minha missão os directores do Departamento Nacional de Saude Publica.

O desenvolvimento do plano a que obedece essa campanha, na qual estou empenhado com uma turma de auxiliares dedicados, comporta tres itens capitaes.

1º — Promover a desinfecção depois dos riscos de contagio pelas regras de prophylaxia individual.

2º — Tratar os individuos que, apezar disso, venham a se infectar, de modo a impedir o contagio de outros.

3º — Fazer uma larga campanha de propaganda para que toda a população venha a saber os perigos decorrentes das doenças venereas e os meios de evitar seus maleficios.

São essas as bases sobre que se apoia a campanha que estou desenvolvendo contra a syphilis e *estou convencido de que se todo individuo se desinfectasse, depois dos riscos de contagio, e se, em caso de falha dessa desinfecção, procurasse um dispensario da Saude Publica, que fornece o "Salvarsan" gratuitamente a todas as pessoas na phase do contagio, a syphilis deixaria de ser uma doença importante, como factor pathologico, nos limites da vida de uma geração.*

A Inspectoria de Prophylaxia da Lepra e das Doenças Venereas já dispõe, neste momento, de 6 dispensarios e conta ter, até junho, mais 4, inclusive dois que irão servir para as forças armadas, um na Policlinica Militar e outro na Villa Militar, de accordo com um plano que vae ser suggerido ás administrações respectivas.

— Tem sido bem acceita a idéa da creação de Dispensarios, para o tratamento dessas molestias?

— Admiravelmente, e têm sido procurados de maneira extraordinaria, o que demonstra que o serviço está sendo feito com regularidade, pois as estatisticas demonstram, em outros logares, que a frequencia de dispensarios está na relação com a maneira por que os doentes são tratados. Ha pouco tempo, estabelecemos no Dispensario da rua Santa Luzia o serviço de vigilancia medica dos doentes, feito pelas enfermeiras visitadoras, sob a direcção de um medico. Esse serviço tem um valor, que á primeira vista parece secundario, mas não o é, porque, na syphilis, uma das grandes difficuldades é sempre trazer o doente ao tratamento repetidamente, como é necessario; para maior facilidade creamos tambem um serviço nocturno, que tem uma frequencia diaria de cem e mais pessoas.

No meio de tudo isso, não é licito que esqueçamos os serviços que a imprensa nos tem prestado, especialmente o "Correio da Manhã", que, com a maior solicitude, e sem remuneração alguma, publica diariamente um annuncio dos nossos dispensarios, prestando, dest'arte, um grande, um inestimavel serviço á população.

A um gesto nosso de agradecimento o dr. Rabello, correspondeu, foi entremeando as suas informações interessantissimas com um facto que, alem de demonstrar a espontaneidade com que o povo acceita os seus tratamentos, deixa bem patente a influencia que, mesmo sobre um homem doente, exerce a mulher.

— Foi á semana passada, disse-nos s. ex., á noite, quando, fiscalizando os serviços, se me deparou um individuo de nacionalidade portugueza, que declarava a um medico, grandemente admirado e agradecido, ao mesmo tempo, pelo facto de ter sido procurado para continuar o tratamento onde lhe faziam exame de sangue, applicavam de graça a injecção de 914 e ainda o mandavam procurar por uma "moça", quando, por qualquer contratempo, deixava de apparecer!!

A acção das enfermeiras visitadoras não é, ainda, o unico meio de chamar os doentes, porque antes de receber a visita dellas lhes são endereçados dois convites impressos, num intervallo de duas semanas.

Se estes não são attendidos, agem, então, as enfermeiras, que, com absoluta discrição, pessoalmente vão á cata do transviado.

Até ao fim de março, nos tres Dispensarios que existiam, foram matriculadas cerca de novecentas pessoas, para as quaes foram dadas oito mil consultas, feitos tres mil curativos e dadas quatro mil injecções, das quaes seiscentas de 914 e tres mil e muitas de mercurio.

Para esclarecer diagnosticos, foram feitos oitocentos e desesete exames no Laboratorio.

Finalmente, para que o meu amigo veja quanto o povo tomou em consideração os Dispensarios e como têm sido procurados, basta citar o movimento de um só dos que já se acham funccionando e este será o da rua de Santa Luzia, que, no mez de abril, veja bem, no mez de abril somente, recebeu 447 doentes, applicou 2.600 injecções, das quaes 600 de 914 e 2.000 de mercurio, despachando ainda 4.700 consultas e fazendo 470 exames no Laboratorio.

— E quanto á propaganda, dr. Rabello, que tem feito sua inspectoria?

— Base essencial de toda a prophylaxia anti-venerea, a propaganda, que pretendo e já estou effectuando, com a distribuição de conselhos aos doentes dos dispensarios, constitue um dos itens mais importantes dessa campanha.

Propositalmente, a minha inspectoria não fez uma campanha intensa até agora, isso porque os seus dispensarios continuam procuradissimos e ella considera a base de toda a campanha nesse sentido o estabelecimento de dispensarios onde o individuo que sae da conferencia, exposição, etc., possa pôr em pratica da melhor maneira o que lhe é aconselhado. Dispondo de 6 a 8 dispensarios, podemos intensificar essa campanha, que será feita por meio de exposições, para o que já contamos com um salão em rua central da cidade; por conferencias feitas nos dispensarios, postos ruraes, etc., e dedicadas ás diversas classes sociaes, ora estudantes, ora militares, ora a operarios, e, bem assim, por meio de cartazes com a indicação dos dispensarios respectivos.

A propaganda para o grande publico deverá ser feita pela imprensa diaria e pelo cinema, além das conferencias populares, com projecções luminosas.

Contamos, para esse fim, com esplendida collocação de fitas cinematographicas que a Inspectoria já tem em despacho na Alfandega e que foram empregadas com grande successo nos Estados Unidos, na França, Suissa, Inglaterra, etc.

Uma coisa que havemos de muito recommendar á attenção do povo é a importancia da desinfecção, após os riscos de contagio, medidas estas que, postas em pratica em nossa Marinha e no Exercito, já têm demonstrado uma extraordinaria efficacia.

Cumpre não esquecer que esses serviços dentro em breve serão extensivos aos Estados, possuindo-os já o do Paraná. De accordo com o dr. Belizario Penna, se estenderá brevemente esse serviço de prophylaxia anti-venerea aos Estados de Minas e Rio de Janeiro e tambem aos do norte, como Pernambuco, Maranhão, Pará, etc.

FOI ARCHIVADO

O ministro da Viação mandou archivar o requerimento em que Manoel Rodrigues Silva, servente extranumerario da Central do Brasil, pedia sua effectividade em qualquer repartição daquelle Ministerio.

OS OPERARIOS DA CENTRAL E A GRATIFICAÇÃO DE 20 %

O sr. Assis Ribeiro alvitra uma revisão da tabella

O ministro da Viação recebeu hontem, da directoria da Central do Brasil, o memorial apresentado pelos operarios e jornaleiros daquella estrada, solicitando a gratificação de 20 °|° concedida pelo decreto n. 3.990, de janeiro do anno passado.

Como noticiámos, o director da Central, em informações prestadas a respeito, ao ministro, foi de parecer contrario á concessão dessa gratificação.

Já os operarios da Central, se achavam, segundo o sr. Assis Ribeiro, em gozo de tal gratificação, em virtude do decreto n. 3.988, da mesma data que aquelle.

No calculo e distribuição da citada gratificação, fôra mesmo melhor contemplado o operariado da Central, accrescentou aquelle chefe de serviço, pois, nisso dispendera a Central 8.347:078$500, emquanto que, para o mesmo fim o Ministerio da Fazenda dispendera, com todo o funccionalismo e operariado restante da União, apenas 5.814:490$400.

Informando agora, porém, o referido memorial, o sr. Assis Ribeiro, considerando que então, visando contemplar os empregados de menos salario, deixára-se de aquinhoar, equitativamente, o de maior, opina que se proceda a uma revisão da tabella das gratificações de modo a que estes venham a ser contemplados tambem, proporcionalmente.

Com essa revisão da tabella, a verba citada de 8.347:078$500, destinada ao pagamento da gratificação, será accrescida de cerca de 1.500:000$000.

O sr. Pires do Rio levou estas informações ao conhecimento do presidente da Republica.

Remedio para asthma
ATTESTADO N. 141
Srs. David Meinicke & Comp. — Declaro que com optimos resultados, venho ha muito usando a "Solução de Hartmann". Foi sem duvida a melhor medicação que encontrei até hoje, combatendo promptamente os mais terriveis accessos da molestia evitando muitos e em qualquer dos casos, deixando o organismo bem disposto para as lutas physicas ou intellectuaes, o que não acontece com qualquer outra medicação antiasthmatica.
Olavo Silveira, Alameda dos Andradas n. 60 — S. Paulo. (J. 28551)

DIPLOMAS REGISTRADOS NO MINISTERIO DA VIAÇÃO

Por despachos de hontem o ministro da Viação mandou registrar, em sua secretaria de Estado, os seguintes diplomas: de José Carneiro Vieira da Cunha, engenheiro civil pela Escola Polytechnica do Rio de Janeiro; Arthur Ferreira Gomes e Leocadio Ferreira Pereira, respectivamente engenheiros civil e geographo, pela Faculdade de Engenharia do Paraná.

"RESIDENCIA"
Só a deveis mobiliar com os primorosos moveis do CONFORTAVEL. Sete de Setembro 32, e Alfandega 111. (19311)

O SR. ARROJADO NÃO ACCEITA MIGALHAS...

Por aviso de 15 de março do anno passado, o ministro da Viação solicitou ao seu collega da Fazenda que entregasse, por adeantamento, ao inspector federal das obras contra as seccas, a quantia de ...... 10:000$000, por conta de um credito de 5.000:000$000.

Não tendo aquelle engenheiro retirado o alludido adeantamento, até a presente data, o ministro da Viação pediu ao da Fazenda, para mandar tornar sem effeito o adeantamento autorizado e a consequente annullação no respectivo credito.

"CHARUTOS DE HAVANA"
IMPORTAÇÃO DIRECTA
* LOPES SA' & C. *
R. Santo Antonio, 5|9. (12605)

SO' FALTA SER POSTO "DE CASTIGO"...

Por aviso de hontem o ministro da Viação, communicou ao director geral da Repartição de Aguas e Obras Publicas ter resolvido confiar á Commissão de Estudos do Abastecimento de Agua o encargo de verificar se na execução das obras destinadas ao melhoramento da rêde do littoral, comprehendido entre o Canal do Mangue a Ponte do Calabouço, aquella repartição está obedecendo fielmente ao projecto traçado pela mesma commissão e approvado por s. ex.

O Dr. Julio Novaes avisa aos clientes a transferencia de consultorio, para a r. Carioca n. 38 (1º andar), onde, diariamente, dá consultas de 3 hs. em deante. Telephone 2578, C. (J 27294)

A duplicação da linha no ramal de S. Paulo

No nocturno de luxo, seguiu hontem, com destino a S. Paulo, o dr. Assis Ribeiro, que vae examinar o trecho de Poá a Norte, para a duplicação da linha.

Aguardarão a chegada de s. s. hoje, em S. Paulo, os engenheiros Carlos Euler e Ismael de Souza.

Mme. ANNITA — MANICURE — Ouvidor, 133, sobrado. Tel. 3987, N. (J. 23821)

EMPREGOS DE FAZENDA

O sr. Homero Baptista approvou o concurso de 2ª entrancia em S. Paulo

O ministro da Fazenda approvou o concurso de 2ª entrancia realizado na Delegacia Fiscal de S. Paulo, bem como a classificação dos seguintes candidatos:

1º logar, Elydio Alves Lima, Ernesto dos Santos Castro, Clovis Bastos Santiago, Benedicto Galvão; 2º, Thalos de Mello, Humberto Jacomo José Sportelli; 3º, Sebastião Ayres de Toledo; 4º, Raymundo Hermelino Ribeiro; 5º, Cyro Soares Neiva e Edgard de Brito Chaves; 6º, Jacintho da Fonseca Lima, Guilherme Bastos Vellares, Benjamin da Costa Bruno Filho e Leoncio Ribas Marinho; 7º, Francisco Capelli, Egydio Eustachio de Oliveira, Francisco Flores de Faria, Paulo Salles Amhaia, João Gualberto de Oliveira, Luiz Barreto, Benedicto Thomaz de Carvalho e Lucidio da Costa Lima; 8º, Amhal Espiridião da Silveira, Joaquim Alves de Arruda, Luiz da Rocha Padilha; 9º, Octavio da Silva Barbosa, Manoel Mascilio, Heitor Pereira, Huascar Castro, Alvaro Frias de Sá Pinto; 10º, Juvenal de Oliveira Santos, Radamis de Campos, Eugenio Guimarães Junqueira, Joaquim Cavalcante Raposo, Hermenegildo Pacheco; 11º, Pedro Rollemberg de Mello, Moacyr Martins Serro, Randolpho Nery de Carvalho, Randolpho Bartholomeu de Oliveira Mafra, Oswaldo Alves de Figueiredo e Pedro Arthur Ferreira Gomes; 12º, Antonio Netto Caldeira, Alvaro do Nascimento, Alan Lobato e Julio Athayde de Barros Guedes; 13º, Theodomiro Porto dos Santos Reis e Tancredo Rodrigues dos Santos.

Saúde, Vivacidade Boas Côres

formam o attractivo que encerra a felicidade da mulher. Conseguí-as tomando a legitima

Emulsão de Scott

Fortalece sem alcoolisar o organismo.

474 (15358)

O caso do aterro da enseada da Gloria

O Club de Engenharia discutiu-o hontem

Sob a presidencia do sr. Paulo de Frontin, reuniu-se hontem o conselho director do Club de Engenharia.

Lida e approvada a acta da sessão anterior, o almirante José Carlos de Carvalho communicou á assembléa haver a Inglaterra reconhecido os direitos do Brasil sobre os navios ex-allemães. Em seguida, o orador occupou-se do pretendido aterro da enseada da Gloria, recordando os trabalhos ha trinta annos ali realizados e nos quaes tomou parte. Continuando com a palavra, o almirante José Carlos referiu-se as vantagens que podem advir de extensão dos caes que conduzem ao mar as materias recolhidas pelas camaras de City. Pensava, portanto, accrescentou que os seus collegas deveriam estar de accordo com a opinião do presidente, propondo, então, se votasse uma moção de solidariedade, nesse sentido. Essa moção foi approvada unanimemente, por entre applausos de todos. Levantando-se, o sr. Frontin, disse que a sua condemnação ao aterro do sacco da Gloria tem novos motivos. Por que demolimos o que já se fez e que tambem é bello? pergunta. A enseada não pode ser diminuida. Se ha, por acaso, necessidade de se dar vasão as terras do Castello, aterre-se o bairro de S. Christovão, cujas praias infectas poderão centralizar todas as nossas fabricas.

Um bairro industrial, junto ao mar e proximo ás vias ferreas, deve em resultado uma competição interna e externa com todos os concorrentes dos mercados nacionaes e estrangeiros. S. ex. terminou agradecendo a moção dos seus pares.

Estiveram presentes á reunião os seguintes directores: Paulo de Frontin, Getulio das Neves, Floresta de Miranda, Emygdio Pereira, Francisco de Góes, José Carlos de Carvalho, Frederico Libaralli, Leandro Costa, José Dunham, Del Vecchio, Conrado Niemeyer, Rego Barros, Augusto Teixeira, Mario Ramos, Zozimo Barroso, Agostinho dos Reis, Aarão Reis, Pereira da Silva e Antonio Olyntho.

NO TRIBUNAL DE CONTAS

Resoluções tomadas hontem pelas Camaras Reunidas

O Tribunal de Contas, em sessão de hontem das camaras reunidas, resolveu o seguinte: recusar registro no contrato celebrado entre a Fazenda e Joaquim Gonzaga e outros, para lavagem de roupas e fornecimento de varios artigos; entre o Interior e Souza Torres & Comp., para fornecimento de artigos ao Departamento Nacional de Saude Publica; Fontes Garcia & Comp., tambem para o fornecimento de artigos diversos ao mesmo Departamento; Barbosa, Albuquerque & Comp., para fornecimentos á repartições do alludido ministerio; ordenar o registro dos creditos de 50:000$000 em apolices, aberto ao Ministerio da Fazenda para o pagamento de premios concedidos aos filhos de Raymundo Farias de Brito; e de 30:000$000, ao Ministerio da Guerra, destinado ao pagamento de despesas da Escola Veterinaria do Exercito; ordenar o registro dos contratos celebrados pelo Ministerio da Agricultura com Charles Conreur, para servir como veterinario, e com Antonio Hilario Travassos Alves, Ladisláo, Stowuché e Alcides Raipp, para servirem na remodelação do ensino profissional technico do mesmo ministerio; pelo Collegio Militar de Porto Alegre, com Carlos Almeida e outros para fornecimento de enxoval; e, finalmente, pelo Collegio Militar desta capital, com Salgado Guimarães e outros, para fornecimento de enxoval e fardamento.

PAPEL DE IMPRESSÃO

Isenção de direitos julgada legal pelo Tribunal de Contas

O director da Receita Publica communicou ao delegado fiscal em S. Paulo haver o Tribunal de Contas julgado legal a isenção de direitos para 199.170 kilos de papel commum, importado para seu consumo pela Sociedade Anonyma "O Estado de São Paulo".

O ministro da Fazenda resolveu egualmente autorizar a isenção de direitos pretendida pela Madeira-Mamoré Railway, feita, porém, a exclusão da graxa.

UM PROCESSO DE APOSENTADORIA DEVOLVIDO AO MINISTERIO DA VIAÇÃO

Devolvendo ao seu collega da Viação o processo de aposentadoria do telegraphista de 1ª classe da Repartição Geral dos Telegraphos, Lourenço Bandeira, o ministro da Fazenda communicou-lhe que o Tribunal de Contas julgou illegal a referida aposentadoria, por não ter decorrido entre as duas inspecções medicas o interstício legal de tres mezes.

AS DESPESAS PUBLICAS

Creditos concedidos pelo Thesouro Nacional

A Directoria da Despesa Publica concedeu hontem os seguintes creditos: de 380:000$000, á Delegacia Fiscal na Bahia, para pagamento, no corrente anno, com os trabalhos da collectoria e revisão dos boletins censitarios; e de 60:000$000, á Delegacia Fiscal no Amazonas, para egual despesa em relação áquelle Estado e no territorio do Acre; de 60:000$000, á Delegacia Fiscal no Ceará; de 130:000$000, á Delegacia Fiscal na Parahyba; de 12:000$000, á Delegacia Fiscal em Santa Catharina, para eguaes despesas nos alludidos Estados.

A mesma Directoria concedeu os seguintes creditos: de 41:494$413, á Delegacia Fiscal no Rio Grande do Sul, para restituições de direitos pagos a maior pela Intendencia Municipal de Porto Alegre, nos annos de 1915 a 1916; de 285$000, á Delegacia Fiscal no Amazonas, para pagamento de diarias de alumnos da Escola de Aprendizes Artifices no mesmo Estado.

Uma importante sessão no Supremo Tribunal Militar

O PREENCHIMENTO DA VAGA DO MARECHAL JULIO ALMEIDA

Foi approvada uma emenda ao regimento

O Supremo Tribunal Militar esteve hontem reunido sob a presidencia do marechal Caetano de Faria, presentes os ministros almirante Kiappe Rubim, marechal Mendes de Moraes, almirante Barros Barreto e drs. Acyndino Magalhães, Vicente Neiva, Cardoso de Castro e Bulcão Vianna, procurador geral da Justiça Militar, foi aberta a sessão.

Lida e sem debate approvada a acta da sessão anterior, despachado o expediente sobre a mesa e feita a distribuição dos processos, o almirante Rubim pediu a palavra e solicitou que o tribunal resolvesse sobre o modo de ser preenchida a vaga do ministro marechal Julio Almeida. O presidente declarou que deixava de submetter o caso á apreciação do Tribunal, porque tinha resolvido solicitar providencias ao ministro da Guerra, a quem aliás já havia communicado a vaga, logo que ella se dera.

O presidente consultou o Tribunal sobre o sorteio da commissão incumbida de examinar as reclamações sobre a lista de antiguidade de auditores de 2ª entrancia, o ministro Rubim propoz uma emenda ao regimento, por meio da seguinte indicação:

"Indico que, entre as attribuições conferidas ao presidente do Supremo Tribunal Militar no regimento interno, seja mencionada a de entrar em sorteio com os ministros militares para compor a commissão de que trata o art. 117 do respectivo regimento."

O ministro Acyndino Magalhães lê o seguinte, requerendo que constem da acta da sessão suas palavras textuaes:

"O art. 117 do regimento está em franca antinomia com o disposto no art. 73, n. 1, do Codigo de Organização Judiciaria e Processo Militar. Não vejo onde aquelle possa fundar-se para sujeitar o exame das reclamações relativas á lista de antiguidade á commissão, a que allude o art. 72 do citado Codigo. Aquelle art. 73, n. 1, bem claramente diz que a reclamação será "examinada pelo relator e discutida pelo Tribunal". Que quer dizer? Quer dizer que o seu exame não deve ser englobadamente affecto a nenhuma commissão. Quer dizer que, de preferencia visou o legislador incumbir dessa funcção os proprios ministros, individualmente, cumprindo, para isso, que o presidente faça a distribuição dellas, á medida que forem sendo recebidas pela secretaria. Não se póde, conseguintemente, accumulal-as, para serem entregues á commissão, a que se refere o regimento, no art. n. 117.

O processo neste estatuido seria, sem duvida, o adoptado pelo Codigo, se, de facto, houvesse este pretendido o exame englobado das reclamações. As simples palavras pronunciadas pelo legislador que acima reproduzi, bastariam para convencer que o sorteio de commissão não tem fundamento legal. A essa mesma convicção, porém, se chega, interpretando-se o texto por outros lados. No preambulo do art. 73, vê-se que o Codigo usa da expressão "reclamação", no plural. Não podia ser de outra fórma, uma vez que não existe um só auditor. Nos numeros 1º e 2º do mesmo dispositivo já a lei não emprega aquella palavra no plural. Por que motivo? Porque o legislador, procurando, sem duvida, evitar o exame tumultuario, por uma simples commissão, de innumeras reclamações, instituiu o exame isolado de cada uma, o qual attribuiu, como se colhe evidentemente de sua letra, a um *ministro relator*, funccionando por uma distribuição, e não a uma *commissão relatora* como se pretende.

Além disso, não seria facilimo ao legislador proceder, no art. 73 como se vê no artigo 9º paragrapho 3º? Este, tratando da organização da lista a ser enviada ao Poder Executivo, para preenchimento de vaga de auditor, manda que seja sorteada uma commissão de 3 ministros, dos quaes um civil. Ainda quando a lei instituisse a commissão, para o exame das reclamações contra a lista de antiguidade, ainda assim o regimento se afasta dos seus preceitos em outro ponto. Assim é que o art. 118 do regimento diz que "as reclamações uma vez examinadas pela commissão, serão publicadas no "Diario Official", para o conhecimento dos interessados, que poderão contestal-as dentro de 15 dias, na capital, e 60 nos Estados, contados da data dessa publicação". Ora, em face do art. 73, numero 2º do Codigo, a contestação só se dá, quando o Tribunal, ao ter de julgar a reclamação, entender necessario a audiencia do interessado ou interessados. De onde se vê que o regimento creou uma audiencia obrigatoria, muitas vezes dispensavel, e que está indicando a propria lei, que autoriza o Tribunal á rejeição *in limine*, quando manifestamente improcedente a reclamação."

Falou, em seguida, o ministro Vicente Neiva, esclarecendo o assumpto.

Posta a votos a emenda formulada pelo ministro Rubim, foi a mesma approvada.

A' vista desta approvação, o presidente annunciou que se ia proceder ao sorteio da commissão incumbida de examinar as reclamações sobre a lista de antiguidade dos auditores de 2ª entrancia. Feito o sorteio, verificou-se o seguinte resultado: ministros Arroxellas Galvão, Mendes de Moraes e Barros Barreto.

O ministro Acyndino Magalhães propoz a seguinte emenda ao regimento:

"Accrescente-se ao art. 42, como paragrapho 3º: "os accordãos poderão ser dactylographados ou copiados por outrem nos autos, em papel rubricado em todas as folhas pelo relator."

O ministro Vicente Neiva discutiu a emenda, a qual, posta a votos, foi approvada.

Em seguida foram relatados os seguintes processos:

"Capital Federal — Recurso n. 9 — Relator o sr. ministro Acyndino Magalhães — Recorrente a promotoria da 6ª Circumscripção Judiciaria Militar — Recorrido João de Figueiredo Rocha, general de brigada graduado do Exercito." O Tribunal julgou extincta a acção em vista de haver fallecido o recorrido.

"Pará — Appellação n. 15 — Relator o sr. ministro Cardoso de Castro — Appellante, a primeira promotoria da 1ª Circumscripção Judiciaria Militar. Appellado, José Marcellino, marinheiro nacional de 2ª classe, absolvido pelo conselho de justiça do crime de lesões corporaes. O Tribunal deu provimento á appellação para annullar o processo mandando que o réo seja novamente julgado perante o Conselho de Justiça Militar sorteado para julgamento das praças de pret da Armada, e de accordo com o art. 272 paragrapho 7º do Codigo de Processo Militar.

UM PEDIDO DE GRATIFICAÇÃO INDEFERIDO PELO DIRECTOR DA DESPESA

O director da Despesa Publica declarou ao do Observatorio Nacional que não póde ser attendido o pedido de gratificação da carestia do observador e ajudante, da estação meteorologica de Tres Lagôas Lupercio de Magalhães e Napoleão Ferreira, por ter sido recusado registro pelo Tribunal de Contas á respectiva despesa.

DIFFERENÇA DE SEXOS...

UM INCIDENTE NUM CARRO-LEITO DA CENTRAL DO BRASIL

E com a discussão do caso, o rapido atrazou-se um pouco mais de uma hora

O regulamento da Central do Brasil prohibe que se accommodem no mesmo leito dos carros-dormitorios dois passageiros, sendo responsaveis pela falta de cumprimento desta ordem não só o guarda respectivo como o chefe do trem, que é obrigado a passar as revistas de accordo com as instrucções do movimento.

No N P 2, nocturno paulista, que partiu ante-hontem, ás 7 e 30 da noite, da estação da Luz, embarcaram o capitão-tenente Neiva Figueiredo e sua senhora.

Em viagem passaram do carro-buffet para o carro-dormitorio, onde foram occupar o mesmo leito. O chefe do trem, conductor de 2ª classe Julio Sampaio, verificando na revista a que procedeu que estava um casal no mesmo dormitorio, fez sentir ao commandante Neiva que o regulamento prohibia duas pessoas no mesmo leito. O official respondeu que não obedeceria [illegible]

[illegible]

OCULOS E PINCE-NEZ

Para qualquer defeito da vista

APPARELHOS PHOTOGRAPHICOS E ACCESSORIOS

Lutz, Ferrando & Cia Ltd.

Rua Gonçalves Dias, 40 Rio

O REGULAMENTO PARA O CONSELHO DISCIPLINAR DOS OFFICIAES DO EXERCITO

Abaixo publicamos o regulamento recentemente organizado e approvado pelo presidente da Republica [illegible]

[illegible]

A Independencia

Rua do Theatro n. 1 — Tel. 476 C. Mobiliario completo para uma casa, com 36 peças, Rs. 2:200$000.

SOCIEDADE NACIONAL DE AGRICULTURA

Sob a presidencia do sr. Miguel Calmon, realiza-se hoje, ás 3 1/2 da tarde, na séde da Sociedade, a reunião do conselho director da Sociedade Nacional de Agricultura.

[illegible]

Dos Estados

PELO CORREIO

S. PAULO

Os impostos de fiscalização sobre as pequenas casas bancarias

S. Paulo, 10 de maio — A Liga Rural da Noroeste dirigiu ao ministro da Fazenda o seguinte officio:

"Exmo. sr. dr. Homero Baptista, d. ministro da Fazenda — Rio de Janeiro — A Liga Rural da Noroeste vem perante v. ex. insistir na sua reclamação sobre o imposto de fiscalização das pequenas casas bancarias do interior que, accrescido aos impostos existentes: federaes, estaduaes e municipaes, torna-se prohibido a existencia dessas casas, causando os mais serios prejuizos á lavoura do paiz, principalmente do Estado de São Paulo.

[illegible]

... esperando o comboio especial, em que viajava a comitiva official que vinha inaugurar "Ouvidor", bella estação, que fica em meio de uma linda campina verdejante e sorridente, banhada pela luz do sol do interland do Brasil, cercada de horizontes longinquos e distantes, destacando-se todo o valle do rio Parnahyba de leste a sul, ladeada de florestas ao longo dos cursos dagua em matizes esmeraldinos.

Como uma estrella branca no meio da campina, ella é vista a tres leguas de distancia, por quem está embarcado para aquelle rumo. Sua silhueta attrae a vista obrigatoriamente e a belleza do caminho é a nota chic deste trajecto interessante...

Ao chegar o comboio inaugural á gare de Catalão, foi a directoria recebida por uma commissão que representava os poderes municipaes e que apresentou os seus cumprimentos de boas vindas.

Partindo o comboio ao som do hymno nacional, por entre o espoucar dos tradicionaes rojões, que ainda nos nossos dias exprimem toda a intensidade da alegria sertaneja, e levando a élite da sociedade catalana, chegou a Ouvidor ás 15 horas da tarde, onde já encontrou grande massa popular á espera do mesmo comboio.

Iniciou-se o ceremonial da inauguração.

O dr. Balduino de Almeida, director da E. F. Goyaz, declarou em brilhante allocução, referente ao acto, estar inaugurada e entregue ao trafego a nova estação, fazendo um historico relativo ao nome que o ministro da Viação escolheu para baptizar a novel estrella ferro-viaria.

Usou da palavra o dr. Odorico Gonzaga, representante do governo do Estado e os poderes municipaes de Catalão. Em seguida falou o representante do *Correio da Manhã*, que fez um brilhante improviso referente ao acto, e depois delle falou o jornalista Zoroastro Artiaga, que em breves palavras agradeceu em nome do seu Estado os votos que fizeram e fez uma rapida synthese do que, para Goyaz, importava a penetração dessa importante estrada de ferro.

Regressando a Catalão, foi offerecido ao dr. Balduino, director da Estrada de Ferro e a sua comitiva, na qual se achavam incorporadas as Camaras Municipaes de Araguary e Ypameri, um lauto banquete ao som de uma excellente banda de musica. Feito o brinde de honra, retirou-se a comitiva que regressou a Araguary ás 9 horas, tendo tudo corrido na mais perfeita harmonia e cordialidade.

Felizmente a Estrada de Ferro de Goyaz de hoje não é a de outr'ora, e o inspector federal das Estradas, comprehendendo a gravidade da mesma, em boa hora designou o dr. Balduino Ernesto de Almeida.

Assumindo em abril de 1920 a direcção dos serviços, o novo director começou por fazer uma limpeza pessoal, expurgando com grave perigo de vida todo o elemento máo da mesma estrada, e dando immediatamente andamento aos diversos trabalhos de sua administração. E uma nova era raiou para a E. F. Goyaz... — (*Do correspondente*).

Com a administração dos Correios

Escrevem-nos:

"*Catalão*, 12. — Sr. redactor. — Tenho por fim pedir o seu valioso concurso, por meio do *Correio da Manhã*, com o fim de reclamar da Directoria Geral dos Correios, sobre um vale postal, na importancia de 10$000, emittido em Catalão, Estado de Goyaz, em 14 de dezembro do anno passado, a favor do gerente ou proprietario do Bazar das Creanças, cito á rua da Carioca, nessa capital.

Estou cansado de reclamar, tanto da referida casa como da administração dos Correios, sem, até aqui, ter tido uma solução sobre o caso. Creia-me, não ser pela importancia, mas pelo pouco caso, e visto tratar-se de uma encommenda urgente, para cujo fim eu havia enviado o dinheiro ao referido Bazar das Creanças, que ainda deve existir. Pelo obsequio que me prestará, aproveito a opportunidade para apresentar-lhe os protestos de minha estima e apreço. — *Francisco Borges.*"

ESTADO DE GOYAZ

E. F. de Goyaz

Catalão, 8 — Inaugurou-se com toda a solennidade, no dia 3 do corrente, na E. F. Goyaz, a estação ferro-viaria "Ouvidor" [illegible]

Saude Publica

FISCALIZAÇÃO DE GENEROS ALIMENTICIOS

A Inspectoria da Fiscalização de Generos Alimenticios realizou, durante o mez passado os seguintes serviços:

Visitas a estabelecimentos commerciaes — [illegible]

[illegible]

... mas, carne de porco 8 kilos e meio; carne de vacca 4 kilos, frutas 98 kilos e legumes 60 kilos.

Infractores multados pela Fiscalização do Leite

Pela Fiscalização de Leite e Lacticinios foram multados, hontem, em 1:000$000 cada um os infractores Valentim de Almeida, á rua General Roca n. 65; Miguel Calil, á praia de Zumby n. 117 e Francisco Borges Appollinario, á rua Rufino de Almeida n. 59.

PREFEITURA

Pagam-se hoje as seguintes folhas de vencimentos: professores cathedraticos, de letras A — H., Matadouro, mestra e contra-mestra de escolas primarias e pessoal operario do Matadouro.

—:— Pelo director de Instrucção foram hontem assignados os seguintes actos:

Designando o inspector escolar dr. José da Costa Senna, para servir provisoriamente no 11º districto; a adjunta de 2ª classe Elvira Nizynska, para a 11ª mixta do 2º; as substitutas: Ophelia Tavares Guerra, para a 2ª mixta do 15º; Déa Muniz de Brito, para a 3ª mixta do 4º; e dispensando a substituta de adjunta Déa Muniz de Brito.

Um lunch em honra do ex-consul norte-americano nesta capital

A Camara de Commercio Americana para o Brasil, offerecerá no dia 19 do corrente, ao meio-dia, no Assyrio, um lunch de despedida ao consul geral dos Estados Unidos, sr. A. T. Haeberle, transferido para exercer o mesmo cargo em Sidney, Australia.

O mesmo lunch servirá tambem para dar as boas vindas ao seu successor sr. A. Gaulin, que ha dias chegou de Marselha, onde foi consul, durante doze annos.

GUERRA

O coronel Egydio Tallone passará, hoje, á 1 hora da tarde, ao general Albuquerque Souza, recentemente nomeado chefe do Departamento do Pessoal da Guerra, as funcções deste cargo, devendo em seguida reassumir as funcções de chefe da divisão de artilheria.

—:— Ao ministro da Fazenda solicitou o da Guerra, providencias para que seja enviado o "Diario Official" ao chefe da commissão de estudos e acquisição de material na França, coronel José Fernandes Leite de Castro.

—:— Apresentou-se hontem ao titular da pasta da Guerra, por ter vindo do Pará, onde servia como commandante da 7ª região, o general Joaquim Ignacio, que seguirá breve para o Rio Grande do Sul, em nova commissão do governo.

—:— Foram fixados os quantitativos de 1:200$, 1:200$ e 720$, respectivamente, para o serviço de illuminação dos hospitaes de 3ª classe de Santa Maria da Bocca do Monte, de Florianopolis e de Santos.

—:— Pelo ministro da Guerra foram concedidas as seguintes licenças: de quatro mezes para tratamento de saude, ao inspector de alumnos do Collegio Militar desta capital, Adalberto Symphronio do Couto, e de sessenta dias, para tratar de negocios de seu interesse, ao auxiliar da Fabrica de Cartuchos e Artefactos de Guerra, Antonio Lopes.

NOTAS SOCIAES

NATALICIOS

Fazem annos hoje:

a senhorita Zorayde da Cunha Menezes, filha do capitão de corveta José Felix da Cunha Menezes, segundo commandante da fortaleza de Villegaignon;

— a menina Aldith, filha do dr. Alberto Toledo Bandeira de Mello;

— d. Laura Carvalho, esposa do sr. B. Gomes de Carvalho;

— a senhorita Irene Gonzaga Bayão.

CLUBS E FESTAS

O Club de S. Christovão realizará no proximo dia 28, mais um chá-dansante, que se revestirá do cunho elegante de sempre. Para essa reunião já estão sendo expedidos os convites, que se acham em poder da directoria.

CASAMENTOS

Contrataram casamento o 1º tenente engenheiro militar dr. João Valdetaro Amorim e Mello e a senhorita Maria Julia Torres, filha do capitão-tenente João Torres.

CONFERENCIAS

Dando continuação á serie de conferencias scientificas e literarias que a Sociedade Brasileira Protectora dos Animaes organizou, o sr. Amaral Ornellas, sobre o thema "Os animaes e a poesia", fará, sabbado proximo, ás 8 horas da noite, na séde daquella sociedade, á rua da Alfandega n. 104, uma conferencia dedicada ás senhoras e senhoritas.

— Promovido pelo Instituto Brasileiro de Contabilidade, o contabilista paulista Francisco D'Auria realizará hoje, ás 8 horas da noite, no salão da bibliotheca da Associação dos Empregados no Commercio, uma conferencia sobre systemas de contabilidade. O sr. Francisco D'Auria é professor da Escola de Commercio Alvares Penteado, de S. Paulo, e alto funccionario do Thesouro daquelle Estado.

REUNIÕES SCIENTIFICAS

Realiza-se hoje, ás 8 1/2 da noite, na Sociedade de Medicina e Cirurgia do Rio de Janeiro, uma sessão ordinaria, com esta ordem do dia:

Tratamento da syphilis pelo mercurio Colloidalmelectrico pelo dr. Oscar Silva Araujo: operações dos abcessos amygdalianos e um novo instrumento, pelo dr. Castilho Marcondes. Haverá tambem assembléa geral para eleição do 2º vice-presidente.

FALLECIMENTOS

Falleceu hontem, á tarde, nesta capital, d. Rosa Lisbôa Pereira das Neves, esposa do dr. Samuel José Pereira das Neves, do Tribunal de Contas. O seu enterro realiza-se hoje, á tarde, no cemiterio de S. João Baptista, saindo o feretro ás 4 1/2 da tarde, da praça Duque de Caxias n. 23, (largo do Machado).

MISSAS

Reza-se amanhã, ás 9 1/2 horas, no altar-mór da matriz do Sacramento, a missa de setimo dia por alma de d. Olympia Candida Bastos.

AOS QUE SOFFREM DA VISTA

Aconselha-se o exame de refracção antes do uso das lentes. A Casa Vieitas achando-se preparada para esse fim procede o exame gratuitamente. Rua da Quitanda n. 99. (17648)

O DR. ADOLPHO LUTZ PÓDE DIRIGIR MANGUINHOS?

O dr. Figueiredo Vasconcellos diz que não

O dr. Figueiredo Vasconcellos, chefe do serviço do Instituto Oswaldo Cruz, acaba de dirigir ao ministro da Justiça uma longa representação acerca da legalidade da indicação do dr. Adolpho Lutz para substituir, na direcção daquelle instituto, o dr. Carlos Chagas.

No seu trabalho, o dr. Figueiredo Vasconcellos, depois de explicar os motivos de sua attitude, cujo fim — escreve — é unicamente zelar pelo decôro do cargo, invocar em favor da sua opinião o regulamento do instituto, a que se refere o decreto n. 3.527, de 26 de março de 1919, cujo artigo 49 diz:

"Em seus impedimentos prolongados, e quando tenha de ausentar-se por mais de tres mezes, o director será substituido por um dos chefes de serviço, de preferencia o mais antigo, designado pelo ministro da Justiça e Negocios Interiores. Em seus impedimentos transitorios, de menos de tres mezes, o substituto do director será o chefe de serviço mais antigo, independente de designação."

Não ha a menor duvida, portanto, accrescenta, que o director é substituido, quer um quer noutro caso, por um chefe de serviço.

O proprio regulamento estabelece dois quadros de funccionarios: um constituido pelo pessoal technico effectivo e outro pessoal contratado. Terão todos os mesmos direitos? pergunta o dr. Vasconcellos, que a si proprio responde com a letra do regulamento, que estatue só ser o chefe de serviço contratado egual aos effectivos na percepção dos vencimentos.

No caso em questão, porém, não existe nem mesmo chefe de serviço contratado.

O dr. Lutz, a cujos meritos scientificos e reclamante preste as homenagens devidas, é, actualmente, no Instituto, um profissional que trabalha e que percebe vencimentos eguaes aos dos chefes de serviço effectivos e mais uma gratificação de 1/4 dos vencimentos totaes, que não é abonada aos effectivos, sendo pago pela renda propria do estabelecimento. A sua existencia, escreve o dr. Vasconcellos, é totalmente desconhecida dos superiores hierarchicos do director. Administração publica não o conhece.

O memorial termina com uma serie de considerações sobre as condições de desorganização do Instituto.

NOTAS RELIGIOSAS

A Irmandade do Divino Espirito Santo da matriz de Sant'Anna realizou domingo ultimo, com solennidade, a festa do seu orago. Foi celebrado em seu altar, ricamente ornamentado, offerta do irmão vice-provedor Antonio Teixeira do Matto, missa solenne, sendo a parte musical executada pela "Schola Cantorum". Terminado o cerimonial, a que assistiu incorporada a administração e as demais irmandades desta parochia, revestidas de suas insignias, seguiu-se a distribuição do "pão do Divino Espirito Santo" a centenas de fieis que assistiram á festividade. A' noite, houve aldainha e benção do Santissimo Sacramento, subindo á tribuna sagrada o padre coadjutor da parochia, que produziu bella oração referente ao Evangelho do dia sobre o Divino Espirito Santo. Antes de começar o sermão acclamou do pulpito a nova administração eleita para o anno compromissal de 1921-1922, constituida dos seguintes irmãos: coronel João de Souza Laurindo, provedor, reeleito; Antonio Teixeira do Matto, vice-provedor, eleito; Thermor Silva, secretario, eleito; João Rodrigues Freitas Lima, thesoureiro, reeleito; Gregorio Martins de Oliveira, eleito. Definidores reeleitos: Henrique Gomes Saboia, Manoel Olegario Ferreira; definidores eleitos: João Affonso Gonçalves, Augusto Lopes de Mendonça, Pedro Lopes Coelho, José Joaquim de Oliveira, José Augusto de Bento Mendes, Francisco Peixoto, Daniel José Antunes, Gustavo de Azevedo Coutinho, Luiz Barbosa Fonseca da Motta. Provedora, reeleita: d. Cinzia Malaguti de Souza; vice-provedora reeleita: d. Analia Rocha Lopes de Freitas Lino; zeladoras eleitas: dd. Maria Isabel Ferreira da Motta, Emilia Teixeira da Motta e Silva, Rita Peixoto da Costa Motta, Mercedes Malaguti de Souza. Zeladoras por devoção: dd. Anna Maria Pereira de Castro, Lucinda de Freitas Rocha Lopes, Maria Alegre Soares e Emilia Alegre Soares.

PARA SANEAR A ZONA SERVIDA PELO RAMAL DE MONTES CLAROS

O que é preciso fazer, na opinião do dr. Carlos Euler

O dr. Assis Ribeiro, director da Central do Brasil, recebeu do dr. Carlos Euler, sub-director da 5ª divisão (Linha), o seguinte officio sobre o estado sanitario do ramal de Montes Claros:

"Sr. director. O trecho de Buenopolis á parada de Cattoni, uma extensão de trinta kilometros, foi aberto ao trafego em 21 de abril ultimo e incorporado, como um novo districto á 9ª Residencia, a qual compete conserval-o.

Autorizei ao respectivo engenheiro residente, a organizar uma turma extraordinaria de dezeseis homens para a abertura de vallas que dessequem os pantanos e lagoas existentes naquelle trecho.

Essa mesma turma derramará, onde isso for necessario, sobre as aguas estagnadas, os residuos de gaz de Sabará, para a destruição das larvas de anopheles.

Experiencias anteriores feitas nesse sentido deram os melhores resultados, por isso peço que a 2ª divisão despache regularmente, em vasilhame apropriados, taes residuos ao engenheiro da 9ª Residencia em Corintho para que elle os empregue naquelle proposito.

Em Bello Horizonte procurei o dr. Samuel Lisbanio, chefe da prophylaxia rural de Minas e com elle assentei as medidas que estavam na minha alçada para a cooperação desta divisão com a sua repartição no combate á malaria e que acima expuz. Lembrei-lhe a conveniencia de ser approveitado o hospital de Aporá e como elle me dissesse que o terreno desse hospital era deficiente, estou providenciando para que o proprietario nos ceda maior faixa que satisfaça as necessidades do serviço da commissão de prophylaxia rural.

Seria absurdo não aproveitar esse hospital no serviço de saneamento, pois, o proprio dr. Libanio acha-o bom, apenas observou insufficiente o terreno."

O dr. Assis Ribeiro, tomou as providencias necessarias.

AS FEIRAS-LIVRES

Dois novos concorrentes que vão enviar os seus productos

Do sr. Emilio Thamsten, auxiliar da Superintendencia do Abastecimento, em serviço de propaganda das feiras livres, recebeu o Superintendente o seguinte officio:

"Tenho a honra de communicar-vos que o dr. Leon Gilson, em Barão de Vassouras, muito brevemente concorrerá ás feiras-livres com os seus productos, manteiga, queijos, requeijões etc., já estando prompta a barraca especial que para este fim mandou construir.

Em Rio Preto, o sr. coronel Francisco Coutinho está preparando remessas de cereaes e diversos outros vão remetter gallinhas e queijos.

Tenho a impressão de que a concorrencia ás feiras-livres tende a crescer enormemente."

O superintendente do Abastecimento pediu ao ministro da Agricultura communicar aos governos dos Estados de Minas e da Bahia, estarem creadas no Districto Federal as feiras livres, afim de que possam ser pelos mesmos governos instruidos sobre o assumpto os administradores das feiras officiaes daquelles Estados.

Reducção de fiança denegada

O procurador geral da Fazenda Publica indeferiu o pedido feito pelo escrivão da collectoria de rendas federaes em Caxias, no Estado do Rio Grande do Sul, Samorim Gustavo de Andrade, no sentido de ser reduzida a sua fiança.

Premios de viagem

As indicações da Escola Polytechnica do Rio de Janeiro

Pelo decreto de 18 de maio de 1918, instituiu o governo federal, um certo numero de pensões destinadas a custear o aperfeiçoamento technico dos melhores ex-alumnos das nossas escolas, a serem enviados annualmente ao estrangeiro.

Nesse intuito, a Congregação da Escola Polytechnica do Rio de Janeiro, em reunião de 31 de março passado, resolveu indicar ao ministro da Agricultura os seis seguintes engenheiros, classificados nesta ordem: Iddio Ferreira Leal, primeiro alumno da turma de engenheiros civis de 1920; João Pereira de Lemos Netto, primeiro alumno da turma de engenheiros mecanicos e electricistas de 1920, e um dos melhores alumnos da turma de engenheiros civis de 1919, Heraldo de Souza Mattos, primeiro alumno da turma de engenheiros industriaes de 1920; e os engenheiros civis Nelson Leoni Werneck, Paulo Julio da Veiga e Francisco Saboia Albuquerque.

A mesma congregação, em reunião realizada a 23 de abril, decidiu propôr, sem prejuizo dos já indicados, os engenheiros civis Fernando Almeida da Silva e Roberto de Lima Coelho, que o não tinham sido na reunião de março, o primeiro por só ter feito, como official de Marinha, parte de seu curso na Escola Polytechnica, e o segundo, por tel-o completado no anno lectivo de 1917.

Finalmente, em sessão de 30 de abril, com a mesma clausula de não prejudicar aos anteriormente indicados, foi proposto o engenheiro civil Jeronymo Monteiro Filho, que já havia sido indicado em segundo logar em 1920, não lhe sendo possivel, por força maior, emprehender, então, sua ida ao estrangeiro.

O 12º anniversario da Sociedade Edificadora Monte Predial

Commemorando o seu 12º anniversario, a Sociedade Edificadora Monte Predial fez sortear um predio entre os seus socios quites.

A sessão foi grandemente concorrida, a ella comparecendo innumeras familias e cavalheiros.

Os trabalhos foram presididos pelo dr. Telles de Menezes, sendo secretariado pelos srs. Candido de Oliveira e Sena Madureira.

Cabendo o sorteio á 2ª série, foram as espheras collocadas na urna, sendo sorteado o n. 264, pertencente ao sr. Manoel Castilho da Natividade Castro.

Findo o sorteio, obteve a palavra o sr. Frederico da Silva, que se referia á prospera situação em que se encontra a Sociedade e aos beneficios e vantagens que vem offerecendo aos seus associados.

O orador terminou á sua allocução saudando o sr. Alvaro Borges Dias, presidente da Sociedade, sendo em seguida encerrada a sessão.

Finda a cerimonia, foi servido delicado *lunch*, dando logar a troca de cordeaes brindes.

A gratificação extraordinaria aos sub-officiaes da Armada

De posse do aviso do Ministerio da Marinha remettendo a demonstração do credito necessario ao pagamento de differença de gratificação extraordinaria aos sub-officiaes, e outros mencionados pelo governo, o ministro da Fazenda communicou ao titular daquella pasta, que deve haver um saldo superior a 200:000$ na parte destacada para o Ministerio da Marinha, os creditos abertos pelo dec. 14970 de 15 de março de 1902., visto ter sido incluida no calculo e não ter sido abonada aos contratados a gratificação de que se trata

ULTIMAS INFORMAÇÕES

O emprestimo brasileiro nos Estados Unidos

NOVA YORK, 16 — A firma Dillon, Read & Co. informa ter sido coberta immediatamente a primeira parte do emprestimo do Brasil, no valor de vinte e cinco milhões de dollars, devendo a outra parte, na mesma importancia, ser lançada opportunamente, perfazendo o total de cincoenta milhões.

A paz entre a Allemanha e os Estados Unidos

Washington 26 — O delegado Nondell, leader republicano, depois de uma conferencia com o presidente Harding, annunciou que a Camara dos Representantes ia aprovar immediatamente a moção Knox já approvada pelo Senado, declarando o estado de Paz entre os Estados Unidos e Allemanha.

O encontro do rei dos belgas com o sr. Millerand

Paris 16 — Telegramma de Lille:

"O presidente da Republica discursando hoje num banquete, na presença do rei dos belgas, que a multidão acclamou calorosamente, declarou que a população das regiões devastadas reclama justiça contra o governo do povo que sem necessidade de ordem militar preparara pela pilhagem e pelo incendio sua preponderancia industrial. E accrescentou que emquanto a Allemanha se obstinar em negar a sua responsabilidade na guerra, proclamada mais uma vez ha dias pelo governo dos Estados Unidos, não haverá no mundo uma paz real: a força deverá fazer respeitar o direito.

"Nem por nos ter reduzido a esse extremo a Allemanha lograrà bom exito na inversão dos papeis — exclamou o sr. Millerand — pois estão fóra dos moldes da nossa democracia, avida de trabalho e de paz, os sonhos de imperialismo. E o espectaculo que esta grande e laboriosa cidade offerece aos olhos de todos é uma resposta decisiva ás calumnias em que o ridiculo não excede o odioso."

Num outro discurso pronunciado na Camara do Commercio o sr. Millerand demonstrou que todos os francezes se acham perfeitamente unidos. E concluiu:

"Quando o governo reclama para a França o que lhe é devido, não menos do que lhe é devido, mas tudo quanto lhe é devido, sabe que tem atraz de si todo o paiz."

Um record mundial de aviação

Nova York 16 — A aviadora Miss Laura Broowell, de 23 annos de edade, bateu hontem o record mundial do "loop the loop", que executou 199 vezes seguidas, começando numa altitude de 8.000 pés.

Ha muito carvão no cáes de Antuerpia

Antuerpia, 16 — Em consequencia da recusa dos trabalhadores do porto em embarcar o carvão destinado á Inglaterra, acham-se encalhadas no deposito do cáes, quatrocentas mil toneladas desse producto.

A ultima de assignatura de Esperanza Iris, no Lyrico

A companhia mexicana dirigida pela sra. Esperanza Iris, deu hontem a 15ª ultima recita de assignatura, levando á scena duas zarzuelas: "Moinhos de vento" e "A revoltosa", e um scinete, em prosa, "O ultimo capitulo".

O theatro estava repleto: a musica puramente hespanhola chamára a posto os velhos e novos apreciadores do genero que outr'ora aqui gozou de larga popularidade.

Nos "Moinhos" o barytono Russel teve de repetir a bella serenata do 1º quadro. A sra. Lola Rosel, que fez a Margarida, o tenor Llauradó e o comico Galeno houveram-se com o esperado brilho.

Na "Revoltosa", Henrique Ramos e Esperanza Iris repetiram entre acclamações o mimoso duetto que é o trecho mais inspirado da musica de P. Luni.

O "Ultimo capriccio" foi recitado com grande exito de hilaridade, por H. Ramos, Esperanza Iris e Galeno.

Antes de terminar o espectaculo a sra. Esperanza cantou uma canção hespanhola e outra no texto portuguez, ambas a ella offerecidas na sua recente excursão pela Hespanha, e uma canção mexicana.

O comico Galeno, emquanto a sra. Iris fóra mudar de vestuario entre as duas cançonetas, recitou um monologo... immoral, mas cheio de moralidade. Foi um successo de gargalhada.

Temporada franceza

COMPANHIA ROZENBERG

"Poliche", de Henry Bataille

As peças de Bataille, sejam ellas quaes forem, "L'enchantement", "La vierge folle", "L'enfant de l'amour", "La marche nuptiale", "Maman Colibri", "L'animateur", "Le Phalène", "Poliche", poderão não agradar a certos ouvintes, mas nunca deixarão de despertar interesse e mesmo enthusiasmo. A sua obra — iamos dizer *guerreira*, e de facto o é — tem sido uma luta continua e ruidosa no campo litterario e psychologico. Cada peça sua é uma refrega formidavel, que põe em alvoroço os meios intellectuaes.

Bataille é deveras uma batalha!

O seu theatro tem sido accusado de morbido e amoral pela maioria dos criticos; nenhum delles, porém, se atreveu a recusar-lhe esse immenso talento que é apenas uma suave ironia quando applicado a Pacheco.

O immenso talento de Bataille é real, positivo, flagrante.

Sua arte theatral é poderosa e cheia de vida. Nenhum outro autor dramatico o excedeu jámais no estudo da psychologia feminina, na observação profunda e audaz do coração humano. Ha em todas as suas creações, sejam ellas romanescas, apaixonadas, ou simplesmente fantasistas, como "Poliche", um grande fremito pathetico. Ninguem tem estudado melhor no palco os conflictos da carne e do espirito.

Aliás, o proprio Bataille define-se com a maxima clareza quando declara, ao referir-se á sua obra, que "quiz nella pintar o sentimento do amor, em todos os corações e em todos os meios, em face das fluctuações da consciencia".

Essa these admiravel tem-no conduzido á victoria.

Em tudo existe um mixto de ironia e de piedade; em tudo ha o lado comico e dramatico: explorando genialmente essa feição da realidade, Henry Bataille conseguiu triumphar definitivamente na vida real e na illusão da vida — o theatro.

Basta, comtudo, de reflexões que o tempo limitadissimo não nos permitte alongar, e falemos de "Poliche", a comedia que a *troupe* do Athénée nos offereceu hontem, em quarta recita de assignatura.

A peça não é nova. Data de 1906; mas conserva toda a frescura e a emoção de um "primeira" — é um dos segredos de Bataille, como dramaturgo: as suas obras nunca envelhecem.

A acção gira em torno a bem dizer, de dois personagens, Poliche e Rosine. Não se torna preciso mais para que Bataille exercite a magia do verbo, a deliciosa viveza do dialogo, que é, em summa, a transplantação para o palco dessa finissima arte da *causerie*, tão franceza, tão parisiense, que faz com que o theatro de França tenha esse cunho de superioridade inimitavel que todos lhe reconhecem.

Um bohemio ficticio e sentimental, e uma mundana frivola e cheia de inconstancias, é quanto basta para fornecer o thema de uma acção suggestiva, leve, scintillante e pungentemente sentimental.

A interpretação de "Poliche" pela *troupe* do "Athénée" foi brillante, sobresaindo como sempre Lucien Rozenberg no papel de Didier Mereuil, tanto nos lances de alacridade exagerada, forçada mesmo, como nos episodios admiravelmente sentimentaes, com especialidade nos segundo e terceiro actos, nas lindas e emocionantes scenas com Rosine. Foram, por isso, muito merecidos os applausos com que o publico galardoou o seu bello trabalho.

Rosine de Rinck encontrou na sra. Alice Beylat uma interprete magnifica, que nos póde revelar melhor do que em outros papeis as qualidades de um temperamento artistico apreciavel. A scena *un peu rosse* do 2º acto, entre Rosine e Pauline Laub, esta desempenhada pela sra. Valentine de Hally, foi feita de modo interessante e magistral pela sra. Beylat.

Não seria possivel demonstrar melhor a *rosserie* feminina, em certos meios sociaes. A observação é perfeita, e não seria de Bataille, se não o fosse.

No 3º acto, na grande scena com Mereuils, a sra. Beylat mereceu os mais calorosos applausos.

Esses são os dois papeis culminantes da peça de Bataille. E constituiram um triumpho para os seus interpretes.

A greve no porto de Buenos Aires

Buenos Aires 16. — Os grevistas do porto chegaram a um accordo com o governo, pelo qual voltarão ao trabalho amanhã ou quarta-feira de manhã.

DE PORTUGAL

O incidente de sabbado no Parlamento

Lisboa, 16 — Nos circulos governamentaes é voz geral que, apezar do incidente occorrido antehontem no parlamento, o sr. Antonio Maria da Silva continuará a gerir a pasta das Finanças.

Lisboa, 16 — O novo projecto de amnistia apresentado pelo deputado popular Orlando Marçal, foi mandado retirar da ordem do dia dos trabalhos de hoje na Camara dos Deputados. O referido projecto favorece os autores de crimes communs motivados por questões politicas.

As aposentadorias

Julgado valido na 1ª inspecção de saude, o funccionario publico póde desistir do seu pedido

O ministro da Viação transmittiu á directoria da Central do Brasil o seguinte parecer emittido pelo consultor juridico daquelle Ministerio, relativamente á consulta feita pela mesma directoria, sobre se o funccionario julgado valido na 1ª inspecção de saude, para effeitos de aposentadoria, póde desistir do seu pedido antes de ser submettido á 2ª inspecção:

"A directoria da E. F. Central do Brasil consulta se em face do art. 3º do decreto n. 11.447, de 20 de janeiro de 1915, o funccionario julgado valido na 1ª inspecção de saude, pode desistir do seu pedido de aposentadoria antes de ser submettido á 2ª. — O invocado dispositivo regulamentar, exigindo, para prova de invalidez, a 2ª inspecção de saude com intervallo de 3 mezes entre uma e outra, está necessariamente subordinado ao pedido do funccionario ou á determinação do ministro, na forma da lei n. 3.089, de 1916, art. 132, VI paragrapho unico. Desde que, no primeiro caso, é negada a invalidez allegada no pedido, somente na subsistencia deste, terá razão de ser a segunda inspecção, dado seu objectivo que a concessão ou negação da aposentadoria. Não havendo, porém, *negar* ou *conceder* a quem desiste do que pede e estando a faculdade de desistir implicita na de pedir, não alcanço em que possa se oppôr aquella desistencia o disposto no artigo 1º, § 5, do citado decreto pelo facto de considerar licenciado o funccionario até que seja dada solução ao seu pedido de aposentadoria, uma vez que, reiterado, este, não ha outra solução a dar senão a que se contém na propria desistencia com o seu retorno ao exercicio do cargo e prévia cessação da licença, exactamente como no caso em que se lhe nega a invalidez. Parece-me, pois, que é licito ao funccionario desistir do seu pedido de aposentadoria no intervallo entre a primeira e a segunda inspecção de saude desde que seja julgado valido naquella."

O Thesouro Nacional pede cancellamento de certidões de dividas

Ao 1º procurador da Republica a Procuradoria Geral da Fazenda Publica requisitou o cancellamento das certidões de dividas de pennas dagua de 1917 em nome de Francisco Marques Pinheiro, pelo predio n. 8, antigo 2, da rua Americo Brasiliense, em Irajá, e da taxa de saneamento de 1917 relativa aos predios I a IX da rua General Severiano n. 84, conforme requisitou a Recebedoria Federal.

REPARTIÇÃO GERAL DOS TELEGRAPHOS

A renda arrecadada, com exclusão da do serviço de trafego mutuo recebido, foi a seguinte: 1921, 3.741:944$979; 1920 3.496:803$465. Differença para mais em 1921, 245:141$513.

A renda total, inclusive a do serviço official, foi a seguinte: 1921, 5.837:303$314; 1920, 4.837:583$593.

NOTICIAS DE NICTHEROY

O SR. RAUL VEIGA

Chegou hontem, pela manhã, de regresso da sua viagem aos municipios de Cantagallo, onde foi encerrar a 1ª Exposição Regional de Gado, em Cordeiro; S. Francisco de Paula e Macahé, o sr. Raul Veiga, presidente do Estado.

S. ex. foi recebido pelas altas autoridades do Estado, do municipio e outros cavalheiros.

ACTOS DO PODER EXECUTIVO

O presidente do Estado assignou hontem os seguintes actos:

declarando sem effeito o acto de 28 de fevereiro ultimo, na parte em que nomeou a professora d. Zelina Serra Pinto para a escola mixta do Palacio, em Barra Mansa;

exonerando, a pedido, [illegible] Cabral de Souza do cargo de primeiro supplente do sub-delegado de policia do 4º districto de Petropolis;

nomeando Randolpho Matta para o cargo de [illegible] de S. Gonçalo e Nilo Augusto de Azeredo para primeiro supplente [illegible] do mesmo municipio, ficando exonerado o actual.

SECRETARIA GERAL DO ESTADO

O secretario geral despachou os requerimentos abaixo: [illegible]

CONTAS A PAGAR

Acham-se na Directoria Geral de Fazenda, competentemente processadas para effeito de pagamento, as contas que se seguem: [illegible]

PREFEITURA MUNICIPAL

O prefeito municipal não assignou hontem nenhum acto ou portaria.

S. s. despachou apenas os requerimentos seguintes:

Alfredo V. S. Junior — Deferido, como se informa; Nathale Pedro — Transfira-se; Esther de Souza — Como requer; Epitacio de Azevedo Monteiro — Como requer; Evaristo Casanova — Faça-se a transferencia; Alfredo da Silva Maciel — Archive-se; Francisco Martins Gatto — Deferido, como se informa; J. Green Short — Deferido; Miquilina Pereira de Jesus [illegible]

[illegible]

TRIBUNAL DA RELAÇÃO

[illegible]

Appellação n. 3.170, de Campos. Appellantes, Clodomiro Feydt e outros; appellada, a Associação Beneficente Campista de Auxilios ás Familias. Ao desembargador Nogueira Torres.

Appellação n. 3.181, de Petropolis. Appellante, Felippe Bruck; appellados, [illegible]

SERVIÇO MILITAR

Terminaram os trabalhos de alistamento deste anno

O chefe do Serviço de Alistamento da 1ª circumscripção communica ao publico por nosso intermedio que os trabalhos de alistamento militar do corrente anno terminaram no dia 30 de abril ultimo e que a junta de revisão e sorteio estará funccionando, preliminarmente até 15 de julho proximo, afim de attender não só aos que allegarem incapacidade physica, perante a junta medica, como tambem por outros motivos, conforme se especificará em editaes no "Diario Official" de hoje em deante.

E' muito necessario que antes do sorteio que se realizará no dia 4 de setembro, todos os interessados procurem justificar as suas isenções ao serviço militar afim de evitar desgostos e incommodos.

Os jovens nascidos em 1900 e 1901 serão sorteados naquella data para servirem, aquelles de novembro do corrente anno a novembro de 1922 e estes desta ultima data a novembro de 1923.

[illegible]

SUMMARIO DE CULPA

[illegible]

DEVOLUÇÃO DE PRECATORIAS

[illegible]

ACCIDENTES NO TRABALHO

[illegible] da Silva, brasileiro, preto, de 30 annos, solteiro e morador á rua Figueiredo n. 158, nessa capital, foguista da Companhia Cantareira, que, quando trabalhava na retirada de chapas de uma das barcas, recebeu, de uma dellas, fortes contusões no pé direito.

INCINERAÇÃO DE TITULOS DA DIVIDA PUBLICA

Foram hontem incinerados, no saguão da Prefeitura, 334 titulos municipaes, já resgatados, do valor de 100$ cada um.

O CASO DAS ESTAMPILHAS FALSAS

O dr. Leon Roussoulieres, juiz federal, denegou a licença que o dr. Epaminondas de Carvalho requereu para o seu constituinte Francisco Gonzalez, accusado de haver tentado introduzir na circulação estampilhas falsas, federaes, do valor de 50$000.

Quem quizer ler sempre as ultimas novidades é só na casa Braz Lauria, R. Gonçalves Dias, 78, agente geral do *"Tesoro de las Familias"*, com bordados e moldes mensal e *"Modas y Pasatiempos"*, com folha de moldes e bordados etc., etc. (9218)

A Sul America

As apolices hontem sorteadas

Conforme estava annunciado, a Sul-America realizou hontem o seu sorteio de suas apolices, tendo sido os trabalhos presididos pelo dr. Henrique Morel, secretariado pelos srs. Julio de Abreu e Luiz F. Flôres, servindo de fiscal o sr. Samuel Santarém.

O resultado do sorteio, foi o seguinte:

Apolices sem lucros — [illegible]

A MAIOR INUNDAÇÃO DE QUE HA MEMORIA NO CEARA'

A extraordinaria enchente do rio Cortume

O inspector federal de Obras contra as Seccas, recebeu do director da Rêde de Viação Cearense o seguinte telegramma: [illegible] trilhos. Estão sendo tomadas providencias quanto a baldeação dos trens de passageiros e reparos para o restabelecimento do trafego. Saudações respeitosas. Couto Fernandes.

"De volta da inspecção, levo ao conhecimento de v. ex. que o serviço dos ramaes cujos trabalhos tinham sido grandemente prejudicados devido ao forte e prolongado inverno se acham novamente intensificados, tendo tomado as providencias que julguei acertadas para sua rapida conclusão". Saudações respeitosas. *Couto Fernandes.*"

UM MENOR DESAPPARECIDO HA MAIS DE UM MEZ

Ha cerca de um mez desappareceu de sua residencia, á rua da Republica n. 93, o menor João Garcia Pereira Lobo Sobrinho, do qual não appareceram mais noticias. Seu pae, afflicto, como é natural, procurou o Corpo de Segurança, cujas providencias têm resultado infrutiferas.

Tratar-se-á de algum crime? E' o que cabe á policia apurar, afim de que, de qualquer maneira, se descubra o paradeiro do referido menor.

NOS THEATROS

Primeiras

"A primavera", no S. Pedro

[illegible] que a todos punha pelo beicinho e nos demais papeis salientaram-se as sras. Elvira Mendes, Albertina Rodrigues, a estreante Liane d'Ilf, e os srs. Vicente Celestino, Edmundo Maia e Jayme Costa.

No 3º acto houve interessante bailado, que produziu excellente impressão. O sr. Eduardo Vieira, zeloso director da Companhia contribuiu sobre modo para o exito que o S. Pedro teve na sua reabertura.

Notas & Noticias

UM REI... DE THEATRO — Pauley, o popular Pauley dos "music-hall" parisienses, é um typo que póde perfeitamente competir com todos os "azes" do theatro falado e do theatro mudo.

Pauley abandonou o music-hall" para ingressar no theatro des Capucines, onde estreou numa engraçadissima revista de Rip e Cigroux, *Si que je s'rais Roi.*

Essa fantasia endiabrada apresenta uma nova especie de rei, um rei das finanças que enriqueceu sem grandes escrupulos, graças á guerra.

Chama-se o monarcha Bobard I, e a sua politica consiste em pôr os manjáres mais finos e as bebidas mais deliciosas ao alcance dos mais desprotegidos da sorte, mesmo da gente mais miseravel do seu reino.

Mas, eis aqui o reverso da medalha: os subditos de Bobard I, logo que se fartam de tanta coisa fina e delicada, querem voltar ao pão de munição, ás hortaliças baratas e á simples carne de vacca, magra e sem tempero.

Ora, no reino de Bobard I é impossivel encontrar isso, nem mesmo um copo de agua fresca, crystallina e não esterilizada...

E o infeliz soberano tem que deixar o seu reino por ter barateado os artigos de luxo, fazendo encarecer os generos de primeira necessidade!

Os povos nunca estão contentes.

As desventuras do risonho e impagavel Bobard I são de uma graça irresistivel através da interpretação de Pauley.

—:—

TOURNÉE ESPERANZA IRIS — Coincide com a despedida da companhia o festival que, em homenagem á applaudida tiple Esperanza Iris, se realiza na proxima segunda-feira, no Lyrico. Nessa noite Esperanza Iris far-se-á ouvir, pela primeira vez, na delicada canção de Leopoldo Fróes, *Mimosa*, em hespanhol e em portuguez. A peça escolhida para esse bello espectaculo é a opereta de grande exito, *Phi-Phi*, de Christiné.

O REPERTORIO DO MUNICIPAL — Entre as operas que maior exito alcançaram na temporada de 1920, figuram o "Parsifal", o maravilhoso monumento da musica wagneriana, a opera de mais luxuosa montagem, e "Lohengrin", a opera mais popular do immortal cysne de Beyrouth.

Os representantes da empresa nesta capital manifestaram por telegramma, ao sr. Mocchi, em Roma, os desejos dos assignantes, e hontem tiveram o prazer de receber resposta autorizando incluir no repertorio "Parsifal" e "Lohengrin", além da novidade de Gunsbourg "Ivan le Terrible", substituindo as operas "Jacquerie", "Pelleas et Melisande" e "Lodoletta".

O sr. Mocchi, no seu telegramma de resposta annuncia tambem que o "Parsifal" será a opera de inauguração da temporada, e que para ella, em [illegible] logar dos scenarios, com que tinha sido montada o anno passado, trará para aqui os do theatro "Scala" de Milão, pintados expressamente por aquelle colyseu pelo celebre scenographo Rota e que constituem verdadeira maravilha da arte scenographica, sobretudo o famoso panorama giratorio e o Tem- [illegible]

A FESTA DE MARIA FUSTER — [illegible]

A ESTRE'A DE JOÃO BARBOSA NO PHENIX — [illegible] valor, mas tenho a certeza tambem, de que ha um grande numero de espectadores que gosta de applaudir aos artistas patricios. Leopoldo Fróes e Lucilia Peres, têm nessa obra um trabalho perfeito, duas verdadeiras creações artisticas; bem sei que ainda não a representaram em francez, no theatro Municipal, mas fazem-se applaudir vibrantemente na musical e exhuberante lingua de Camões. Adelaide Coutinho, fará egualmente, pela primeira vez como eu, o papel de "Baroneza de Lebourg", apezar de pequeno, ella lhe emprestará todo o brilho que lhe fôr possivel, estudando-o com carinho. Eu, farei o que puder. O "Barão de Lebourg", é um papel de artista. Não o desempenharei á perfeição, como acontece ás summidades que nos visitam annualmente, estou absolutamente convencido disso. Procurarei, entretanto, acertar o mais que me fôr possivel e se me sair soffrivelmente, dar-me-ei por muito feliz. E olhe, meu caro patricio... "representar soffrivelmente", já é uma grande coisa para uma terra onde o theatro nacional é uma utopia."

—:—

A CAMINHO DO SOL — Com este titulo representou, em Lisboa, a companhia Aura e Adelina Abranches, a peça de Dario Nicodemi, "La Volata". No "A caminho do sol" que é uma peça cheia de vibração e belleza, obteve grande exito a intelligente actriz Aura Abranches, que em breve nos proporcionará o ensejo de a applaudir nesse seu, magnifico trabalho.

—:—

TEMPORADA FRANCEZA — Pela primeira vez esta noite, teremos no Municipal uma recita popular, isto é, a preços extremamente reduzidos, de uma grande companhia franceza, a do Theatro do "Athénée" de Paris, que com o seu director, o actor Mr. Lucien Rozenberg, está obtendo uma bella série de successos. Será levada a peça *L'Air de Paris*, que nas duas recitas de assignatura do primeiro e do segundo turno obteve um successo de riso sem precedentes.

—:—

A VERDADEIRA ESTRÉA DE ADELINA ABRANCHES — No Palacio, será levado á scena, esta noite, o bello drama *Mãe*, de Santiago Rossiñol, tendo por interprete principal a distincta actriz Adelina Abranches. As raras qualidades desta actriz adaptam-se lindamente ás difficuldades artisticas da heroina do escriptor hespanhol, dando-nos a impressão de que, logo, a representação desse drama vae ser um prazer inegualavel.

—:—

THEATRO CARLOS GOMES — No intuito de melhorar o seu elenco para a inauguração da temporada theatral de maio a dezembro, a empresa Antonio de Souza acaba de contratar para o Carlos Gomes a estimada actriz Ermelinda Costa, que já fez parte da companhia e que reapparece hoje no seu antigo papel da opereta *O capitão Susanna*, de J. Praxedes.

O capitão Susanna é uma das mais engraçadas peças do repertorio da aticanada companhia e com a "reentrée" de Ermelinda Costa, um dos melhores elementos actuaes do genero, certamente chamará ao Carlos Gomes extraordinaria concorrencia.

Na proxima sexta-feira subirá á scena a revista *O Pé de Anjo*, tambem com a estréa de novos elementos femininos, que opportunamente serão annunciados.

—:—

"VAMOS DEIXAR DISSO!" — Continúa em scena no popular theatro S. José a interessante revista de Serra Pinto e Luiz Drummond — *Vamos deixar disso!*, que apezar de estar em pleno successo annuncia já as suas ultimas representações para dar logar a outros compromissos anteriormente tomados.

—:—

OTTILIA AMORIM CONTINUARA' NO S. JOSE' — Carece de fundamento a noticia inserta em alguns jornaes de que a actriz "Ottilia Amorim pretenda desligar-se da companhia do theatro S. José.

—:—

O FESTIVAL DE AMANHÃ, NO S. JOSE' — E' já amanhã que se realiza no theatro S. José, o festival do actor Asdrubal Miranda.

Subirá á scena a fantasia "Adão e Eva", original do dr. Avelino de An[illegible]drade, musica do saudoso maestro José Nunes e em que Asdrubal Miranda encarna com bastante arte, a figura austera e nobre do velho republicano, historico, dr. Lopes Trovão.

Nas 1ª e 2ª sessão, a interessante menina Carmen, de oito annos de edade, fará a imitação da actriz patricia Abigail Maia, numa das canções da "Jurity".

Apresentar-se-ão tambem o Caruso bahiano, em um numero de successo e o jovem tenor brasileiro Alexandre Pelluci, que cantará uma romanza. Na 3ª sessão tomarão parte a actriz Abigail Maia e os sympathicos actores Carlos Torres e Brandão Sobrinho.

—:—

"A' PROCURA DO DINHEIRO" — Annuncia-se para breve, a "première" da nova peça a subir á scena no popular theatro S. José "A' procura do dinheiro", original de Manoel Rocha e Ferreira da Silva, com musica do maestro Domingos Roque.

O novo original tem os seguintes quadros: 1º — A' procura do dinheiro; 2º — Argucia; 3º — Na pista; 4º — A influencia do fado na guerra; 5º — A Patria; 6º — A ferro e fogo; (apotheose) em homenagem ao soldado desconhecido; 7º — Modas e modinhas; 8º — Moralidade, honradez & Cia.; 9º — Independencia; 10º — Independencia ou morte, (apotheose sobre o historico grito do Ypiranga).

MUSICA

CONCERTOS SYMPHONICOS — O 2º concerto da serie deste anno, realizado sabbado, no Municipal, teve bem numerosa, quanto selecta assistencia.

A orchestra, magnificamente ensaiada e cohesa, deu primorosa execução ao programma, no qual estava incluido o Poema symphonico "Paysage", do maestro Francisco Braga.

Foi uma gentileza do notavel musicista brasileiro, para com alguns admiradores seus, que, por nosso intermedio, lhe dirigiram, no fim da serie anterior, o pedido de contemplar, na primeira sessão, aquella formosa pagina de sua lavra.

A "Paysage" foi escripta em Versailles e executada, pela 1ª vez, aqui no Rio, no ultimo dos concertos symphonicos organizados e dirigidos pelo maestro Cernicchiaro, no Theatro S. Pedro de Alcantara, no anno de 1892.

A execução desse trabalho se deu depois de vencidas certas difficuldades.

Apresentado ao citado maestro em vesperas do concerto, cujo programma já se achava, portanto, organizado, não poderia ser, no mesmo incluido.

Sabedor, porém, que foi o maestro Cernicchiaro de que o Marechal Floriano Peixoto, então, presidente da Republica, tendo tomado conhecimento da primeira obra symphonica do pensionista do Estado, havia manifestado desejos de ouvil-a naquelle concerto, resolveu delle fizesse parte.

Mas, para isso, tornava-se necessario, no dia seguinte, á hora do ensaio geral, pela manhã, estivessem cavadas todas as partes, o que era quasi impossivel.

Assim, aconteceu, graças á excepcional dedicação de alguns ex-discipulos do autor, os quaes, para tal conseguimento, tiveram de passar toda a noite entregues áquelle mister.

Foi grande a assistencia do concerto, a elle não faltando a annunciada presença do presidente da Republica.

Serve o facto para demonstrar quão benefica e indispensavel se torna para essas festas de arte a influencia dos dirigentes da Nação, quando mais não seja, a ellas se fazendo representar.

"Paysage", pela frescura e inspiração de melodias, pela magistral feitura de combinações thematicas ricamente coloridas numa orchestração pittoresca, produziu extraordinario effeito sobre o auditorio, que demoradamente cobriu de applausos o illustre compositor, numa ovação a que se associaram todos os professores da orchestra.

O concerto iniciou-se com a "Suite" de orchestra de Dvorak.

A srª. Maria Bulhões Pedreira, com linda voz, disse uma aria da "Fosca", de Carlos Gomes.

A Marcha n. 1, em si bemol de Schubert, instrumentada por Liszt, e já se vê, enfeitada de variantes, e as Duas Rhapsodias, sempre ouvidas com especial agrado, completaram a interessante sessão musical.

O QUE HA HOJE

PHENIX — "Mimosa". A's 8 3|4.
PALACIO — "Mãe". A's 8 3|4.
RECREIO — "O frade da Brahma". A's 7 3|4 e 9 3|4.
S. PEDRO — "A primavera". A's 7 3|4 e 9 3|4.
CARLOS GOMES — "Capitão Suzanna". A's 7 3|4 e 9 3|4.
LYRICO — "Conde de Luxemburgo". A's 8 3|4.
S. JOSE' — "Vamos deixar disso!" A's 7, 8 3|4 e 10 1|2.

OS PROCESSOS DE EXERCICIOS FINDOS

O Tribunal de Contas recebeu recebeu hontem as ultimas contas

O presidente interino do Tribunal de Contas, scientificado de que os directores da 1ª e 2ª sub-directorias do mesmo Tribunal haviam encerrado sabbado o recebimento das contas referentes ao anno findo, por ser domingo o dia 15, data esta fixada por lei para tal recebimento, resolveu fosse, de accôrdo com o Codigo Civil, encerrado hontem, ás 5 horas da tarde o recebimento dos respectivos processos.

A IDEAL
Moveis e Tapeçarias
74 F. VEIGA & C.
S. José
(7443)

POLICIA

Matou-se porque foi suspeitada de deshonesta

Desappareceu, ha dias, da casa do sr. Biab Maluky, á rua José Mauricio n. 104, a quantia de 200$000. As suspeitas recairam sobre a empregada da casa Gertrudes Pinto Alves, branca, de 22 annos presumiveis.

Em vão procurou ella convencer seus patrões de que era rapariga honesta.

Não obstante não ser encontrada em seu poder a quantia desapparecida sempre ficou no espirito dos patrões a duvida, tornando-se afflictiva a situação de Gertrudes ali.

Hoje encerrou-se ella no seu quarto e servindo-se de um revolver detonou-o ao ouvido. O projectil attingiu o conducto auditivo direito da pobre rapariga que em estado comatoso seguiu para a Assistencia. Ahi falleceu Gertrudes ao ser medicada.

O cadaver foi removido para o Necroterio com guia da policia do 4º districto.

Aggrediram o outro a pá e fugiram

Abilio Domingos Bastos, branco, de 26 annos, solteiro, portuguez, mecanico, residente á rua Frei Caneca 553, foi ahi aggredido, hontem por motivo futil por Agostinho de tal e Fulão Americo, que armados de pá o feriram na região parietal direita.

A victima foi medicada na Assistencia e os aggressores fugiram.

Atropelada por uma carroça

Pela carroça n. 2511, guiada por Joaquim Gomes de Campos, residente á rua S. Leopoldo n. 75, foi colhido, hontem no Largo da Lapa, a preta Helena Maria da Conceição, de 63 annos, solteira, cozinheira residente á rua Figueiredo.

Helena foi attingida no calcanhar direito.

O cocheiro foi preso mas restituido á liberdade por ter ficado apurada a casualidade do facto.

Tencionava ser socio do patrão

Entrou, ranzinza, ha dias, na sala do commissario do 13º districto, o sr. José Alves da Cruz, estabelecido com armazem de seccos e molhados á rua do Aqueducto n. 122. O homem suava por todos os póros. Vendo-o indignado, o commissario correu ao seu encontro e, depois de fazel-o entrar e solicitar que se acalmasse, pediu ao sr. Cruz que dissese o motivo de sua visita.

Contou, então, o seu caso o negociante. Tinha elle no negocio o diabo de um caixeiro esperto que tencionava estabelecer-se á custa do patrão. O sr. Cruz notava que as prateleiras iam ficando vasias, sem que entrasse na gaveta o dinheiro correspondente.

Por fim, pediu ao commissario que visse como era aquillo, pois não tinha geito o procedimento do rapaz que começara como caixeiro e pretendia acabar sendo socio. O commissario Fausto Barreto, solicito, prometteu que providenciaria. E assim fez, vendo coroada de exito a sua acção. Incumbiu a zelosa autoridade o guarda civil 94 de fazer as diligencias e hontem, no botequim da rua Marquez de Abrantes n. 78, pertencente a José de tal, foi encontrada toda a *moamba* pertencente ao cairxeiro desleal que se chama José Ferreira Leite.

Constava ella de 5 caixas de banha, contendo 121 latas de dois kilos; 10 latas de azeite francez de um litro cada um; 4 pacotes de arroz, com dez kilos cada um.

Apprehendidas as mercadorias foram levadas para a delegacia, onde, todo feliz e contente, as recebeu o sr. Cruz, que é positivamente homem de sorte.

Quanto ao Leite, o caixeiro infiel, não o encontrou mais a policia quando tencionava guardal-o no xadrez.

Victima do vehiculo que guiava

Passava hontem á tarde pela rua Santa Alexandrina o carroceiro Joaquim Rodrigues, guiando o seu vehiculo carregado de tijollos.

A certa altura Joaquim escorregou e caiu, com tanta infelicidade que foi colhido pelas rodas.

Não obstante promptamente soccorrido Joaquim Rodrigues falleceu. O cadaver foi removido para o Necroterio com guia da policia do 9º districto.

Matou-se com um tiro de revólver no estomago

João Marques, menor de 18 annos de edade, de nacionalidade portugueza, hontem, em sua casa, á rua Quintão n. 77, Cascadura, matou-se dando um tiro de revolver no estomago.

Ninguem, até mesmo as pessoas da familia do desventurado rapaz, sabe os motivos que o arrastaram a pôr termo á vida.

O cadaver, com guia passada pelas autoridades policiaes do 20º districto, foi recolhido ao necroterio.

Mais duas victimas dos automoveis

Na rua Marechal Floriano Peixoto, Ascendino de Souza, menor de 15 annos e residente á rua Barão de Cotegipe n. 126, foi apanhado pelo auto 4.107, recebendo ferimentos nos pés.

A Assistencia medicou o ferido.

Segundo diz a policia, o desastre foi casual.

Outra victima dos autos foi Joanna Hercilia Almeida Pinto.

Passando pela rua da Carioca, d. Hercilia foi apanhada pelo automovel 3.617, recebendo contusões pelo corpo.

Medicada pela Assistencia, a victima, que é viuva e conta 63 annos de edade, recolheu a sua residencia, á rua Presidente Domiciano n. 186, Nictheroy.

A policia do 3º districto teve conhecimento do facto.

E' chauffeur do 3.617 Joaquim Monteiro.

Deu tres tiros na cabeça e não morreu

Hontem pela manhã, na casa III, da rua Riachuelo 111, o grego Alberto Calderon, casado, de 49 annos de edade, ali hospedado disparou, por tres vezes, contra a propria cabeça, o revolver de que estava munido, ferindo-se ligeiramente.

Interrogado sobre os motivos que o levaram a tomar a tragica resolução, Calderon informou que era um desilludido na vida e que a existencia lhe era um fardo. Fora negociante em Porto Alegre e ali um socio infiel o roubara. Transferindo-se para esta capital fora aqui processado como autor de um furto, sendo porém absolvido provada que foi a sua inculpabilidade. Declarou ainda que sua mulher reside actualmente em Smyrna com seus filhos, e que, ha quatro mezes, mora com o seu patricio Samuel Orru, vendedor ambulante, meio de vida que tambem adoptara.

A policia do 12º districto providenciou no sentido de ser o grego Calderon internado na Santa Casa.

Mesmo no xadrez...

No xadrez do Corpo de Segurança estavam recolhidos José Carneiro e Estevam Ventura Junior, apontados como vadios.

Hontem, ás primeiras horas da tarde, entre esses dois individuos houve uma desavença qualquer e Ventura espetou um lapis no pescoço de José.

O aggressor foi autuado em flagrante pelo artigo 303 do Codigo Penal e a victima recebeu soccorros na Assistencia.

Um lavrador ferido a navalha

Na Vargem Pequena, Jacarépaguá, Francisco Vidal, de nacionalidade hespanhola e individuo de máos instinctos, com uma navalha, feriu o lavrador Armando Francisco do Nascimento nas costas.

A policia do 24º districto, tomando conhecimento do caso, fez medicar o ferido pela Assistencia.

O ESTOMAGO

67 °|° DA MORTALIDADE NO DISTRICTO FEDERAL é occasionada por enfermidades do apparelho digestivo.

Quasi um milhão de enfermos ficam alliviados logo que começam a fazer uso da LACTOPEPTINE em pó ou em Elixir, productos que são receitados diariamente por 80 °|° dos medicos do mundo inteiro.

Deixem de experiencias; façam uso da LACTOPEPTINE em qualquer das formulas, que ficarão livres do mal qualquer que elle seja no apparelho digestivo.

Devido a innumeras falsificações exijam sempre vidros originaes com o sello da THE NEW-YORK PHARMACAL ASS'N, N. Y. U. S. A.

Unicos depositarios para todo o Brasil:
ORLANDO, PRADO & COMP.
Rua da Alfandega n. 161.
Rio de Janeiro.
(17205)

Em desaggravo da honra ultrajada

O Jury absolveu unanimemente o fiscal José Luiz

Entrou hontem em julgamento, no Tribunal do Jury, o réo José Luiz, fiscal da Light, que, na noite de 22 de fevereiro deste anno, tendo entrado mais cedo em casa á rua Conselheiro Zacharias 78, por haver sido colhido por um automovel, encontrou sua esposa em companhia de Herminio Ferreira Candeia seu collega de Companhia Canadense. José Luiz aggrediu o seductor, ferindo-o no peito.

Foi preso e processado. Feito o summario a adultera, Maria Lambreira Luiz confessou a traição.

O promotor salientou este ponto e affirmou que o ferimento fôra de caracter leve. Negou, todavia, que o réo tivesse agido com privação dos sentidos, affirmando que elle entrara mais cedo em casa propositadamente.

José Luiz foi absolvido unanimemente.

Theatro Municipal

Concessionario: WALTER MOCCHI — TEMPORADA OFFICIAL DE 1921

Temporada Lyrica Official

A Empresa communica que, para satisfazer a innumeros e insistentes pedidos de assignantes dos dois turnos, e com annuencia da Prefeitura, determinou incluir no repertorio da assignatura as operas:

PARSIFAL

com que será inaugurada a temporada lyrica, e

LOHENGRIN

na incomparavel creação de BENIAMINO GIGLI.

A opera *PARSIFAL* será montada pela primeira vez, na America do Sul, com os deslumbrantes scenarios do theatro Scala, de Milão.

Com a inclusão de *PARSIFAL, LOHENGRIN* e

Ivan Le Terrible

De RAOUL GUNSBOURG, nova para a America do Sul

Ficam supprimidas do repertorio annunciado as operas: LODOLETTA — PELLEAS E MELISANDE — JACQUERIE.

Na Secretaria continua aberta a assignatura para os dois turnos de 20 recitas cada um, com 20 operas differentes por cada turno. Os srs. assignantes do anno passado terão preferencia para suas localidades nos respectivos turnos até AMANHÃ, QUARTA-FEIRA.

COMPANHIA DRAMATICA FRANCEZA

Mr. Lucien Rozenberg

HOJE Terça-feira ás 8 3|4 HOJE

RECITA POPULAR —

L'air de Paris

Primorosa creação de Mr. Rozenberg — Enorme successo de hilaridade.

Preços: Frizas e camarotes de 1ª, 40$; camarotes de 2ª, 20$; POLTRONAS, 8$; balcões A e B, 6$; outras filas, 4$; GALERIAS A e B, 3$; outras filas, 2$000.

Nesta recita não é obrigatorio o traje de rigor.

Amanhã, quarta-feira — 5ª recita de assignatura do turno A — VERS L'AMOUR, de Leon Gandillot. (J 28616)

Cinema Modelo
R. 24 de Maio 287
HOJE! HOJE!
BERTINI
a rainha da Scena Muda em:
A SOMBRA
Seis actos emocionantes. Um dos mais bellos films de Bertini!
NORMA TALMADGE
a maior actriz americana em:
POR DIREITO DE COMPRA
6 actos da Select. Historia interessantissima em torno de um casamento de conveniencia
Em virtude da longa metragem deste programma (2 horas de projecção) a 1ª sessão começará ás 6 1|2 em ponto.
Amanhã—"O cego" e "Vampiro relampago", 7º e 8º episodios.

Cine Primor
Empresa Celestino de Abreu.
Av. Passos 119 — Tel. 5934 N.
HOJE, 17 de maio de 1921, HOJE
Ainda e sempre o Cine Primor.
Exhibe programmas sem confronto.
Apresentamos hoje o expoente maximo da arte do silencio
WILLIAM FARNUM
Interpretando o vigoroso drama do FAR-WEST
O VINGADOR
6 actos — STANDAR-FOX
ROBERT WARWICK tão apreciado do nosso publico em
UM FIO DE SYMPATHIA
5 actos da gloriosa Paramount.
E mais:
DESENHOS ANIMADOS
da Paramount
4ª feira — Clara Kimball Marionettes. 5ª feira — William Russell Cavalleiro de ferro. (J 27933)

THEATRO RECREIO
Empresa RANGEL & C.
HOJE — — A's 7 3|4 e 9 3|4 — — HOJE
AVISO
Continuando as enchentes e o exito cada vez maior da burleta
O FRADE DA BRAHMA
a Empresa resolveu manter esta peça em scena, commemorando na sexta-feira com grandioso festival, o
1º MEIO CENTENARIO
da victoriosa peça!
Amanhã, ás 7 3|4 e 9 3|4 — O FRADE DA BRAHMA.
A seguir — COCO DE RESPEITO. (J 27917)

Cine-Theatro America
Praça Saenz Pena
HOJE, ás 7 h. e 9 1|2, HOJE
Na téla — Sublime film extraido da obra de Edmundo Rostand, interpretado por Soava Gallone
O Beijo de Cyrano
No palco, pela applaudida companhia Garridos, a peça genero Gran-guignol:
A GARRA
e acto variado pelos Garridos!
Amanhã — Grandioso festival em homenagem ao Everes Foot-ball Club. Preços do costume. (J 28612)

CINEMA ATLANTICO
Rua Copacabana 580 Ipa. 1521.
HOJE — Um programma extra e que apezar de seu valor será exhibido a preços communs.
A grande tragica allemã, a divina POLA NEGRI em um film em que ella empresta o seu grande recurso dramatico. "Ardendo em odio", em 5 actos. O querido e sympathico Roberto Warwick, em "Fio de sympathia", da Paramount e Desenhos animados. (J 27926)

CINEMA VELO
Rua Haddock Lobo n. 192
HOJE HOJE
Frank Mayo, o querido actor, em MULTIPOTENTE
5 actos lindissimos e que recommendamos aos nossos habitués, e O ULTIMO ROUBO. Protagonista: Henry B. Walthall, o inesquecivel interprete do grandioso film "Confissão".
Amanhã — "Sua Majestade Yankee", Douglas Fairbank. — William Desmond, em "Noivo suspeito". (J 28615)

Empresa Theatral José Loureiro

Palacio Theatro
Companhia Aura Abranches de que faz parte a grande actriz Adelina Abranches
HOJE — A's 8 3|4 — HOJE
A peça em quatro actos
MÃE
Rosa. . ADELINA ABRANCHES
Amanhã—MÃE. A seguir — "A caminho do sol" e "Regresso" (Retour)

THEATRO LYRICO
Grande Companhia de Operetas ESPERANZA IRIS
HOJE —:— A's 8 3|4 —:— HOJE
Festival da tiple MARIA FUSTER
A opereta em tres actos
CONDE DE LUXEMBURGO
Toma parte ESPERANZA IRIS
Amanhã—"Conde de Luxemburgo". Dia 19 — Beneficio do Centro Gallego. Dia 20 — Festival do barytono Ramos. (Preferencia aos assignantes até amanhã, ás 6 horas). Dia 3 — Festival de Esperanza Iris e despedida da companhia.

Theatro Republica
Companhia Dramatica Eduardo Pereira, de que faz parte a actriz Maria Castro
HOJE —:— A's 8 3|4 —:— HOJE
Festival do actor Delfim Rato. Dedicado ao Club Gymnastico Portuguez
Unica representação da peça de Arthur Azevedo
O DOTE
Henriqueta . . MARIA CASTRO
Sexta-feira, 20 — Festa da actriz Pepa Delgado. (J 27907|8|9)

Os mobiliarios são fornecidos pela casa Cunha Pinto & C.ª, rua S. José, 9—11.

Aos DOMINGOS, matinée em todos os theatros. Bilhetes á venda, nas bilheterias dos theatros, das 10 horas em deante. REPUBLICA, dia 21 — Estréa da companhia Alexandre Azevedo — O COMEDIANTE.

Theatros da Empreza Paschoal Segreto—Direcção João Segreto

S. PEDRO
Grande Companhia de Operetas e Melodramas (genero do theatro Chatelet, de Paris) — Direcção artistica de Eduardo Vieira — Regente da orchestra Paulino Sacramento.
Successo da época theatral de 1921
HOJE — A's 7 3|4 e 9 3|4 — HOJE
Duas sessões — As representações (neste theatro) da afamada opereta em tres actos de Joseph Strauss
A PRIMAVERA
Clara, Lais Areda
Landurin — Vicente Celestino
A acção passa-se parte em Paris e parte em Meudan. Bailados—Effeitos de luz—Leslumbrante misse-en-scène.
LUXO — ARTE — ESPLENDOR
HOJE e todas as noites — A PRIMAVERA.

S. JOSE'
Companhia Nacional fundada em 1 de julho de 1911 — Direcção artistica de Isidro Nunes — Regente da orchestra Bento Mossurunga.
HOJE—A's 7, 8 3|4 e 10 1|2—HOJE
—:— TRES SESSÕES —:—
Representações da interessante revista em dois quadros e duas apotheoses, original dos escriptores J. Serra Pinto e Luiz Drummond, musica de Bento Mossurunga
VAMOS DEIXAR DISSO!
Cinema Moderno — "Alma de Tigre" 5º e 6º episodios) — "Os tornozellos de Maria" (cinco actos).

CARLOS GOMES
Companhia Nacional de Operetas e Revistas, de que fazem parte Brandão Sobrinho, Adelina Nobre e Sarah Nobre — Director de scena: José de Almeida — Regente da orchestra: Henrique Vogeler.
Reapparição da estimada actriz ERMELINDA COSTA
Reprise da linda peça em tres actos, de J. PRAXEDES, musica do inspirado maestro FELIPPE DUARTE
O Capitão Suzana
Brilhante desempenho de ADELINA NOBRE, Ermeinda Costa, Luiza de Oliveira, Pepa Ruiz, BRANDÃO SOBRINHO, José d'Almeida, Isidoro Alacid, Arthur Castro, Ramos Junior, Albuquerque, etc.
ESPLENDIDA MONTAGEM — MAGNIFICOS SCENARIOS
SEXTA-FEIRA, 20 — O PE' DE ANJO. Estréa de novos artistas.
Em ensaios — AGUA NO BICO, grande revista de RAUL & PRAXEDES. (J 27901)

CINE MEYER
HOJE, sempre successo, HOJE
WILLIAM S. HART, no film de alta emoção
Eu, acima de tudo
5 actos cheios de encantos e nobreza
AS 13 NOIVAS
9º e 10º episodios em 4 partes arrebatadoras
4ª-feira — Irene Castle, em "Miss Antique". (P 27553)

CINEMA AMERICANO
Rua Copacabana 743
HOJE! HOJE!
MIA MAY —:— em:
SOBERANA DO MUNDO
8ª e ultima série sob o titulo de "A vingança de Maud".
NO PALCO
A opereta em 2 actos:
ROSAS DE N. SENHORA
Amanhã — "Hedda Gabler", 2ª e ultima época e "Punhal maravilhoso", 13º e 14º episodios.

CINEMA MATTOSO
Praça da Bandeira
HOJE! HOJE!
MIA MAY —:— em:
SOBERANA DO MUNDO
6ª epoca sob o titulo de: "A senhora milhardaria".
ROBERTO WARWICK — em:
O CONVIDADO 14º
5 actos da Paramount
Amanhã — "O Conde de Monte Christo", 7ª época e "Divida d'odio", drama.

CINEMA SMART — Elegante
HOJE HOJE
ALMA DE TIGRE
Helen Holmes — 3º e 4º — 4 partes
HEDDA GABLER
Italia Manzini — Ultimo episodio — 5 partes
Quarta-feira 18 — Mirka, a filha da Ursa — Mme Réjane, a consagrada artista franceza, 7 longos actos e Carlitos, em Qui-pro-quó num Hotel. (J 27488)

Cinema Haddock Lobo
Rua Haddock Lobo n. 20
HOJE — Bertini e Irene Castle — HOJE
MISS ANTIQUE
6 actos Paramount-Artcraft por: IRENE CASTLE
A SOMBRA
6 actos pela flexuosa Francisca Bertini
N. B. — De accordo com o novo regulamento da Policia os menores de 14 annos só poderão assistir este film acompanhados.

CINEMA TIJUCA
Praça Saenz Pena
HOJE — William Farnum e Pola Negri — HOJE
ARDENDO EM ODIO
Film extra em 5 actos por:
POLA NEGRI
OS LOBOS DO MAR
6 actos Standar-Fox-Film por:
WILLIAM FARNUM
(J 28512)

CINE BOULEVARD
HOJE — SO' — HOJE
Continuação do bello programma de hontem
ACTUALIDADES DA FOX
M'LISS
bella comedia dramatica em 6 actos, pela encantadora Mary Pickford
AS 13 NOIVAS
9ª e 10ª séries em 4 longos actos
Amanhã — Camaradas! Buck Jones; Seductor castigado, June Elvidge. Breve: A Mulher e o Mundo. (J 28436)

CINE FLUMINENSE
60, Campo de S. Christovão, 60
HOJE — Terça-feira — HOJE
TOM MIX, em
Romance das Planicies
drama em 5 actos, da Fox-Film
MARY PICKFORD, em
M'LISS
drama em 5 actos da Paramount
Preços communs. (167)

Cinema MASCOTTE
R. Archias Cordeiro 230, Meyer
HOJE HOJE
HAMLET E SEU CLOWN
6 actos
— JORGE CONCILIADOR —
Interessantissima comedia em 5 actos
O RAIO INVISIVEL
5ª e 6ª séries
Amanhã — "Paixões no Tropico". (J 28608)

PHENIX - O THEATRO DA MODA - Arrendatario: DJALMA MOREIRA - LEOPOLDO FRO'ES - Grande Companhia de Comedia

HOJE - A's 8 3|4
A PEDIDO
Definitivamente pela
Ultima vez
MIMOSA
Extraordinaria interpretação de Adriana Noronha na protagonista.
Moveis da Casa Cunha Pinto, Rua S. José.

Amanhã
A's 8 3|4
Em unica representação
O SYMPATHICO JEREMIAS

Sexta-feira — Estréa do actor
João Barbosa
A RAJADA
Colossal trabalho dos artistas Leopoldo Fróes, Lucilia Peres, João Barbosa e Adelaide Coutinho.

Na proxima semana
A comedia em 4 actos
— O ADMIRAVEL CRICHTON —
Uma verdadeira novidade em theatro

CORREIO SPORTIVO

FOOTBALL

CAPACIDADE SPORTIVA

O que por tal entende o Conselho Superior

Ao conselho superior a directoria da Liga Metropolitana consultou quem deveria verificar a capacidade sportiva de que trata a letra "c" do artigo 19 dos seus estatutos. Coube ao sr. Annibal Peixoto, em nome daquelle poder dar o respectivo parecer, que está concebido nos seguintes termos:

Para melhor poder estudar vamos dividil-o em duas partes:

"Poder competente para verificar da capacidade desportiva.

"Verificação da reconhecida capacidade desportiva".

Quanto á primeira:

A assembléa geral designa por eleição os sportsmen que devem occupar os cargos de membros do conselho superior, mas á ella não se póde attribuir, no momento dessa escolha, o cuidado de verificar se os apontados preenchem as condições exigidas pelos estatutos.

Poder politico por excellencia, não póde a assembléa na occasião em que, na maioria das vezes, os indicados são conhecidos, fazer a prova, tomar conhecimento, de que preenchem as condições preceituadas na alinea "C" do paragrapho unico do artigo n. 19.

Não se diga que pelo facto da assembléa ter eleito determinado sportsman a mesma reconheceu implicitamente ter o mesmo os requisitos precisos para o completo desempenho do espinhoso encargo que lhe attribuiu. — Não. Só o completo desconhecimento da composição e funccionamento desse poder é que nos poderia levar a acreditar que assim fosse.

A apuração dos meritos e capacidades escapa sempre ao exame cauteloso e imparcial destes poderes quando não ha por disposição taxativa o auxilio informativo e seguro de uma commissão que detalhadamente os scientifique das condições, valorosas ou não, daquellas qualidades.

Assim já o entendeu o legislador que, para a concessão de titulos de benemeritos e honorarios, mandou a directoria juntar ás propostas uma relação minuciosa dos serviços prestados pelas pessoas a quem se referirem os titulos (art. 88 dos Estatutos).

E quem com melhores razões poderá levar ao conhecimento dos srs. representantes o completo relato dos attributos que se tornem necessarios para a designação dos que têm de ser apontados para o conselho superior senão a directoria.

Esta, pela sua funcção, tem a faculdade de organizar com segurança uma exposição dos meritos e capacidades que se torna mister serem possuidos pelos apontados. E', pois, o poder que se me affigura mais apto a dar á assembléa os informes precisos para que se cumpra fielmente o exigido pela alinea C do parag. unico do art. n. 19.

Em virtude das considerações que em resposta á consulta da directoria, vimos fazendo, torna-se necessario determinar a forma porque se possa tornar effectiva a verificação com os effeitos que tocarem aos indicados.

Assim, achamos que nenhum sportman poderá empossar-se como membro do conselho superior sem que a directoria tenha enviado á assembléa geral uma exposição minuciosa de que o eleito tem reconhecida capacidade desportiva.

A verificação affirmativa será de méra communicação á assembléa, devendo o eleito tomar posse immediata, não precisando, portanto, aguardar a reunião desta.

No caso da directoria ter enviado exposição negando a reconhecida capacidade desportiva, a assembléa, convocada immediatamente, aceitará ou não a referida exposição.

Quanto á segunda:

A verificação da reconhecida capacidade desportiva deverá ser feita pela directoria pelo conhecimento que tiver do indicado quanto ao passado desportivo do mesmo, isto é, sua acção na vida desportiva:

Na organização — Na administração — Nos conhecimentos technicos.

Será a revista na bagagem desportiva, o conhecimento de serviços longos e proveitosos á causa do desporto.

Aquilatará essa capacidade, applicada ao desporto, pela definição que ao vocabulo dá Aulete:

"Homem capaz de exercer magistralmente algum mister; pessoa de grande saber e aptidão; summidade".

Dentro das considerações que nos permittimos suggerir, tem a directoria material efficaz para bem julgar do escolhido pela assembléa e cumprir o disposto nos estatutos, com a relevancia que o legislador quiz determinar, exigindo como condição essencial que a capacidade seja reconhecida.

A' directoria não faltarão meios para estabelecer o reconhecimento exigido, pois, pela organização das coisas desportivas entre nós, facil se torna a obtenção dos elementos de prova precisos para bem julgar.

Tenha a directoria em mente, applicando por analogia, o que cita Faria no sentido politico, ao definir capacidade:

"O regimento de 28 de abril de 1681 estabelece que a capacidade para servir os effeitos publicos se regula, ou pela satisfação que os officiaes têm dado de si nas occupações semelhantes ou pela fama que houver mais constante de sua vida e costumes. Este termo, pois, denota a aptidão que a boa ordem social exige para o emprego a que qualquer se destina na sociedade. Não basta querer-se ingerir numa profissão ou estado qualquer para sem exame ser a ella admittido; "é necessario talento, luzes e sobretudo experiencia" para dignamente desempenhal-a".

* * *

COMO SURGIU O FOOTBALL

A sua origem se perde na noite dos tempos

Foi a Inglaterra berço do association e não é exagero dizer que a sua origem se perde na noite dos tempos, visto que em 1698 um viajante francez diz a proposito deste jogo: "No inverno, o football é um exercicio util e encantador. Joga-se com uma bola de couro grosso do tamanho da cabeça e cheia de ar. Dão-se-lhe pontapés pelas ruas, correndo todos para a poder apanhar; é a unica sciencia que demanda."

A descripção é pitoresca e demonstra bem as evoluções que o jogo tem soffrido.

Era nas escolas que o football tinha maior incremento, jogando-o os alumnos em qualquer pateo calcetado, razão pela qual, sendo perigosos os choques e as quédas, os rapazes se contentavam em correr levando a bola á frente dos pés, primeiras tentativas de "dribbling".

Nas provincias tambem se jogava muito; mas o football, depois de uma época brilhante, caiu pouco a pouco na decadencia nos fins do seculo XVIII, a ponto de Strutt, o historiador dos sports em Inglaterra, apenas dar delle a seguinte resumida descripção: "O football é assim chamado pela razão da bola ser empurrada apenas com os pés e se não poder fazer uso das mãos", palavras a que elle accrescentava: "este jogo, antigamente muito do agrado popular, perdeu a voga, e apenas raramente é praticado".

Não se póde affirmar que as regras do jogo fossem bem definidas, variando de escola para escola e o que num estabelecimento era permittido, era prohibido noutro. Comtudo, se em alguns collegios era admittido o emprego das mãos e as paragens, havia outros, mais numerosos, em que apenas se podia jogar com os pés, mantendo assim a tradição do verdadeiro association. Entre este ultimo contava-se Eton, escola onde são feitos os estudos preparatorios para Oxford e Cambridge; pouco a pouco, foram apparecendo nestas universidades matches de "dribbling"-game", como se dizia então.

Pouco depois, em algumas cidades, appareceram tambem encontros, tendo-se fundado em 1857 os dois primeiros clubs da especialidade: "Forest Club" e "Sheffield Club".

A época que viu a verdadeira eclosão dos clubs de football, onde apenas se jogava com os pés, começa em 1860. Foi um verdadeiro formigueiro delles.

Com o incremento tomado pelo football, começou a fazer-se sentir a necessidade de regras que o unificaram e iniciou-se nos jornaes uma campanha para tal fim, procurando estabelecer um accordo entre os partidarios das mãos e os dos pés.

Houve uma conferencia entre os dirigentes dos dois partidos, e como havia naquelle tempo mais jogadores de "dribbling" do que de "rugby", estes retiraram-se da combinação. Foi desta fórma fundada em 1863 uma entidade que, com o nome de Football Association, dirige desde então este jogo.

Em 1867 surgiram no seio da nova associação duas correntes de opinião: uma, não admittia o off-side, a outra que entendia dever ser livre a passagem para a frente e a collocação do jogador. Procurou-se um meio termo conciliatorio e assentou-se na actual regra do off-side e dos tres jogadores adversarios em frente.

Nesses tempos, já longinquos, jogava-se de uma fórma primitiva e o ideal para uma equipe era conseguir avançados que soubessem levar a bola nos pés e tivessem pontapé forte. Os backs não existiam ou quasi; ficavam dois homens ao pé do guarda-rêde e todos os outros atacavam sem funcção nem logar definido. Eram os bons tempos do jogo individual, em que as fintas e corridas eram a proeza maxima de um jogador.

Como por esta fórma não havia encontro em que ambos os contendores não conseguissem uma cabazada de goals, fez sentir-se a necessidade de modificar a disposição do campo por fórma a melhorar a defesa. Estabeleceu-se que mais um dos 8 avançados se viesse juntar aos 3 defesas.

O primeiro encontro official em que appareceu esta nova formação foi Oxford Cambridge, em 1874; Oxford ganhou por um a zero, sendo o seu goal conseguido por um dos seus homens que trouxe sózinho a bola de campo a campo, enfiando-a elle mesmo nas rêdes adversas.

Em 1875, seguindo o exemplo dos clubs escocezes, melhorou-se ainda a tactica: passou a haver um keeper, dois backs, e dois half-backs, a cada um destes jogadores competindo um logar fixo e uma certa área de defesa. Com a inauguração do jogo de passagens tornou-se indispensavel mais um half-back, o centro, que passou a ser a chave-mestra da equipe.

Chegou-se por esta fórma á actual disposição de jogadores e apenas por successivos melhoramentos os codigos se têm aperfeiçoado a ponto de estabelecer as regras fixas que regem hoje o foot-ball.

De Inglaterra, este jogo espalhou-se pelo mundo inteiro, e aquelles que o crearam são agora dominados por paizes que foram colher nas suas lições as actuaes corôas de louros.

(Do *Sport*, de Lisboa.)

* * *

PARA DOMINGO PROXIMO

Os jogos officiaes

As tabellas da Liga Metropolitana annunciam para domingo vindouro os seguintes encontros de football, em disputa do campeonato e torneios da cidade:

PRIMEIRA DIVISÃO

SERIE A

Fluminense x Botafogo
São Christovão x Andarahy

SERIE B

Vasco x Mackenzie
Carioca x Villa Isabel

SEGUNDA DIVISÃO

SERIE A

Brasil x River
Progresso x Esperança

SERIE B

Ypiranga x S. Paulo-Rio
Modesto x Campo Grande

TORNEIO INFANTIL E JUVENIL

Villa Isabel x Botafogo

Collocação dos Clubs

Com os resultados dos jogos de antehontem, excepção feita dos effectuados entre o Botafogo e o Andarahy e River x Hellenico, que não terminaram, assim ficou sendo a classificação dos concorrentes ao campeonato e torneios:

PRIMEIRA DIVISÃO

CLUBS	Matches: Jogados	Ganhos	Empatados	Perdidos	Goals: Pró	Contra	Pontos
Série A							
Bangu'	6	3	2	0	15	12	8
Flamengo	3	1	1	1	7	5	3
Botafogo	3	1	1	1	7	3	3
America	4	2	1	1	11	11	5
Fluminense	3	1	0	2	1	9	2
S. Christovão	3	0	2	1	3	5	2
Andarahy	2	0	1	1	1	6	1
Série B							
Villa	4	3	0	1	14	9	6
Mackenzie	3	2	0	1	10	5	4
Carioca	3	1	2	0	7	6	4
Americano	3	1	1	1	5	6	3
Palmeiras	6	1	1	4	7	14	3
Vasco	2	1	4	1	3	4	2
Mangueira	3	1	0	2	5	5	2
SEGUNDA DIVISÃO							
Série A							
Metropolitano	4	2	2	0	10	8	6
River	3	2	1	0	5	2	5
Rio de Janeiro	4	2	1	1	13	8	5
Brasil	3	2	0	1	9	8	4
Progresso	3	1	1	2	12	11	3
Hellenico	3	1	0	2	8	11	2
Esperança	5	0	1	4	9	24	0
Série B							
Bomsuccesso	5	3	1	1	8	6	7
Modesto	3	1	1	1	9	4	3
Ramos	4	1	2	1	7	8	4
S. Paulo e Rio	3	1	2	1	6	3	4
Ypiranga	2	1	0	1	4	4	2
C. Grande	1	0	1	0	2	2	1
Everest	3	0	1	2	3	10	1

* * *

Conselho da primeira

Em sessão ordinaria deve reunir-se hoje, ás 8 1|2 horas da noite, o conselho da primeira divisão da Liga Metropolitana. Nessa reunião serão discutidos os jogos de domingo, o caso Mackenzie x Vasco e outros assumptos referentes ao campeonato da cidade.

* * *

O Jaborandy treina

Domingo ultimo treinaram no campo do Paulistano Football Club os segundo e terceiro quadros do Gremio Desportivo Jaborandy, vencendo o segundo por 1 x 0.

O primeiro quadro, que devia jogar uma partida amistosa com o Paulistano, nuo jogou por não ter comparecido em campo o quadro paulistano.

* * *

Argus Athletico Club x Collegio Sylvio Leite

Os alumnos desse estabelecimento de educação acabam de organizar um club de football, contando já com campo apropriado e com meios que por certo lhe garantirão vida aprospera e brilhante futuro.

A directoria eleita em 13 do corrente é esta: Presidente, professor F. de Avelar; vice, Milton Bayma; secretario, Hermano Brasil; thesoureiro, Augusto Valente, commissão de syndicancia — Delphim Braga, Nelson Meirelles e Fernando de Oliveira.

* * *

DE NICTHEROY

O Campeonato da L. S. Fluminense

Foram estes os resultados dos jogos effectuados domingo, em Nictheroy:

* * *

Fluminense x Ypiranga

Primeiros e segundos quadros, vencedor o Fluminense por 5x0 e 2x1.

Nos terceiros quadros o Fluminense entregou os pontos.

* * *

Odeon x Canto do Rio

Primeiros, segundos e terceiros quadros.

Vencedor o Odeon por 2 x 0, 4 x 1 e 3 x 2, respectivamente.

DO R. GRANDE DO SUL

Liga de Football Cassiano do Nascimento

Da Liga acima, de Pelotas, no Rio Grande do Sul, recebemos a communicação seguinte:

"Cabe-me communicar-vos que, em reunião realizada em 15 do fluente, foi eleita e empossada a nova directoria que dirigirá a Liga no periodo 1921 — 1922, composta dos seguintes membros:

Presidente, João Mendes de Arruda; vice-presidente, Fred. J. Torres; secretario, Ramão Rodrigues; adjunto, Alcides Costa; thesoureiro, Camillo Silverio; adjunto, Felisberto Fonseca.

Rosalvo Cruz e Antonio Jesus — G. S. Flamengo.

Camillo Silveri ne Joaquim Costa — S. C. Francez.

Pedro B. Nóvoa e Ramão Rodrigues — S. C. Tiradentes.

Francisco Marins e Alvaro Pereira — Naval F. B. Club.

Antonio Dourado e Alcides Costa — G. S. Ypiranga.

Fred. J. Torres e Felisberto Fonseca — G. S. Lealdade.

João Mendes da Silva e João da Cruz — Alliança F. B. Club.

Faustino Claro e Carlos Torres — S. C. Bem Fica.

José Paulo Dias e Miguel Moreda — S. C. Paulista.

José Haag e José Saraiva — S. C. Internacional.

Certos de que continuará a "Liga Cassiano do Nascimento" a merecer o vosso estimavel apreço e consideração, tenho a honra de apresentar-vos os nossos saudares.

Pela directoria, o secretario — Ramão Rodrigues."

* * *

DE PETROPOLIS

O Gremio Juvenil e o campeonato da Liga Petropolitana

Escreve-nos o presidente do Gremio Juvenil:

"Illm°. sr. redactor sportivo do "Correio da Manhã" — Saudações — Tendo lido, no numero de hontem, do vosso conceituado jornal, uma noticia em que fazieis algumas referencias a respeito da desistencia do Gremio Juvenil de disputar o presente campeonato, peço-vos a fineza de dardes publicidade a uma explicação mui necessaria, pois o "Correio da Manhã", é muito lido aqui e especialmente no Rio, onde as vossas considerações podem formar uma opinião desfavoravel e injusta para com a sociedade que tenho a immerecida honra de presidir, pois infere-se de vossas palavras, que não estaes informado devidamente.

O que obriga o Gremio a desistir do campeonato é que no seio da Liga Petropolitana, reina um espirito de animosidade para com a minha sociedade, (porque o Gremio não é um club de football, e sim uma sociedade recreativa, que tem diversas secções de sports, uma das quaes, a de Football, é que está filiada,) que se aggravou este anno e como o Gremio não quer estar sujeito a arbitrariedades, houve por bem tomar a presente attitude.

Como bem vê, sr. redactor, não é a pretenção ao 2° logar do Torneio, que nos forçou a tal proceder.

Esperando de v. s. que se digne attender ao meu pedido, confesso-me.

De v. s. Crdo. Obrdo. — *João O. C. Morna*, presidente do Gremio Juvenil. Petropolis, 14|5|21.

REMO

Reunião do Conselho

Reune-se hoje á noite o Conselho da Federação do Remo, que tratará dos ultimos assumptos do sport nautico da cidade.

Essa reunião terá inicio ás 8 1|2 horas da noite.

* * *

Club de Regatas S. Christovão

Está convocada para amanhã, ás 8 1|2 horas da noite, na secretaria da rua Conde Leopoldina uma reunião ordinaria da directoria do C. R. São Christovão.

* * *

Embarque de um sportman

Com destino ao Estado de Matto Grosso parte hoje ás 6 horas da manhã, pelo trem paulista, o distincto sportman do C. R. S. Christovão, tenente Jacintho Prado de Carvalho.

Ao veterano remador roseo-negro será feita uma manifestação pelos nadadores do club do Cajú, que lhe vão levar as suas despedidas e demonstrações de amisade, confirmando assim a merecida homenagem que lhe foi feita ha dias, por occasião da soirée dansante effectuada na séde do São Christovão.

TURF

O GRANDE PREMIO "PRESIDENTE DO ESTADO". EM S. PAULO

A victoria da veloz filha de Delarey, La Veloce

A despeito do tempo frio e enfarruscado pouco propicio a diversões ao ar livre, escreve "O Estado de S. Paulo", foi extraordinaria a concorrencia hontem ao prado da Mooca. As tres amplas e elegantes archibancadas do hippodromo paulista, estavam repletas, principalmente de exmas. familias, vendo-se tambem nas archibancadas dos socios, cavalheiros de representação, membros do governo, etc. Uma boa parte da assistencia affluiu á Mooca attrahida pelo grande premio "Presidente do Jockey Club", prova de velocidade, na milha, com a dotação de 10:000$ ao vencedor e na qual se achavam inscriptos os melhores parelheiros actualmente em S. Paulo.

O publico fez logo favoritos nesse pareo, que foi o 6° do programma, Marivaux, Conde de Lucanor e La Veloce, seguindo-se Mercante, Ovacion del Plata, Diavoló, Balcorrie e Esterhazy. A saida um tanto demorada, em virtude da sua importancia, foi boa: Mercante e Ovacion del Plata, logo após a partida do lote, conseguiram uma certa vantagem sobre os seus competidores e emparelhados vinham na frente. Ao passarem pela archibancada do lado do bambual já Ovacion vinha um pouco na frente, seguido de Mercante, Conde de Lucanor, La Veloce, Balcorrie, Esterhazy, Marivaux e Diavoló. Como o "train" fosse violento os pilotos trataram de desenvolver a maior velocidade possivel, dando azo a modificações e alternativas na situação dos concorrentes. Assim na recta opposta, já a situação era diversa. Ao attingir a curva da estrada de ferro, La Veloce, forçando bastante, passara por todos os seus competidores, rebocando então Ovacion del Plata, Mercante, Conde de Lucanor, etc. Diavoló, que correra quasi sempre na ultima collocação, assim como Marivaux, melhorava agora a sua situação e ambos estavam a lutar com os "ponteiros". Na recta da chegada La Veloce ainda mantinha a vantagem conquistada um pouco antes, ameaçada de perto por Marivaux, que se adeantara bastante e por Esterhazy e Balcorrie, no passo que perdiam terreno Ovacion del Plata, Mercante e Conde de Lucanor. Na altura de 1.400 metros Diavoló, num "rush" violento, passou por Esterhazy e Balcorrie e, habilmente dirigido por José Augusto, veiu a fazer a dupla com La Veloce, que já tinha a sua victoria garantida a 2 corpos do grande tordilho.

Esse resultado, como é facil de suppôr, causou surpresa aos entendidos, como já havia acausado o resultado de outros pareos em que vingou a maior parte dos azares do dia, como no 1°, em que Mentor, o favorito da prova, montado por Alberto Routhledge, cedeu a victoria, garantido, a Beliz, dando margem a commentarios pouco favoraveis ao profissional, essa derrota, como muitas outras em que elle se vem especializando ultimamente.

No pareo "Extra" houve outra surpresa: Bodoque, que trabalhára bem durante a semana e fôra o predilecto nas apostas do publico, nem se collocou, montado por Waldemar de Oliveira. Soube-se depois que o piloto não se sentia bem, tendo chegado mesmo a pedir que o substituissem na montaria.

Mandarim venceu hontem. Tambem seria o cumulo se perdesse mais uma vez.

* * *

VARIAS NOTICIAS

Encerram-se hoje, á hora do costume, na secretaria do Jockey-Club, as inscripções para a constituição do programma com que se realizará domingo proximo, mais uma corrida da temporada, no prado de S. Francisco Xavier.

—:— Após a carreira que produziu ante-hontem, apresentou-se sentido o cavallo Centenario. O mal não tem importancia e o companheiro de blusa de Melindrosa não interromperá o seu "entrainement".

—:— Partirá para S. Paulo o jockey P. Zabala, que continuará exercendo sua profissão no prado da Mooca.

—:— Resolvendo manter as inscripções do potro Kit-Fox nas provas officiaes, a Commissão Central dos Criadores decidiu definitivamente e de maneira favoravel ao respectivo creador, dr. Assis Brasil, o caso que lhe foi affecto sobre a divergencia dos signaes do formoso filho de Dalila com os registrados no stud-book.

—:— A egua Follette, por cuja indocilidade, os seus proprietarios, foram multados na porcentagem das apostas por ter sido o animal retirado do pareo, soffreu tràs-ante-hontem um accidente no prado do Mooca, quando era trabalhada por um lad. Follette bateu num dos paus da cerca e caiu, soffrendo uma fractura grave, sendo sacrificada logo depois.

O coronel Luiz Alves de Almeida, aborrecido com a multa que lhe fôra imposta na porcentagem das apostas do pareo em que figurava a egua Follette, retirada do prado na corrida de domingo passado, por indocilidade, resolveu liquidar a sua coudelaria. Os animaes que lhe pertenciam passaram á propriedade do sr. Fabio Prado, com cujas côres já correram ante-hontem.

As horas de trabalho no Mercado Municipal

O agente do 4° districto da Prefeitura, sr. Justino de Almeida, tomou em consideração a representação que lhe foi entregue, pela União dos Empregados do Commercio, sobre o horario de trabalho no Mercado Municipal.

Aquelle agente declarou a um representante da União, que era justo o que pleiteavam os empregados do Mercado, e que podiam ficar convictos de que dentro da lei tudo faria em favor do horario das 12 horas.

As firmas que desejarem funccionar mais de doze horas, serão obrigadas a manter duas turmas de empregados, enviando á agencia uma relação dos nomes dos mesmos. Cento e cincoenta e tres firmas, ali estabelecidas, já deram o seu apoio á campanha ora iniciada.

Amanhã, ás 9 horas da noite, terá logar, na União, uma grande reunião de patrões e empregados do Mercado, afim de tratarem do horario a ser estabelecido para cada secção.

POLICIA MILITAR

Serviço para hoje:

—:— Uniforme, 4°, (Kaki).

Superior de dia — capitão Lima.

Official de dia ao quartel general — 2° tenente Genall.

Official de dia ao corpo de serviços auxiliares — 2° tenente Dino.

Medico de dia ao hospital — capitão graduado dr. Macedo.

Medico de promptidão — 2° tenente dr. Licinio.

Pharmaceutico de dia — 2° tenente graduado Aguiar.

Dentista de dia — 1° tenente Clodomir.

Interno de dia — academico Sarmento.

Auxiliar do official de dia ao quartel general — sargento Benedicto.

Musica de promptidão das 6 ás 11 horas a fanfarra do regimento de cavallaria e das 11 ás 18 a banda do 2° batalhão.

Assiste á instrucção no nucleo — 2° tenente Wenceslão.

A conducção de presos será fornecida pelos corpos de accordo com o pedido que fôr feito.

O 1° batalhão fornece: a promptidão do incendio; 10 praças para prevenção; as guardas da Prefeitura, Policia Central e Amortização; o policiamento; os demais serviços já determinados e o mais que fôr pedido.

O 2° batalhão fornece: 1 inferior para ronda; 1 corneteiro para ordens á Assistencia do Pessoal; a guarda do Supremo Tribunal; 10 praças para prevenção; o policiamento; os demais serviços já determinados e o mais que fôr pedido.

O 3° batalhão fornece: 1 inferior para ronda; 10 praças para prevenção; 1 inferior para rondar o 2° districto, devendo ser apresentado na Assistencia do Pessoal, ás 8 horas; 1 inferior e 1 corneteiro para a guarda da Moeda; o policiamento; os demais serviços já determinados e o mais que fôr pedido.

O 4° batalhão fornece: as promptidões permanente e de soccorros; a guarda do hospital; 10 praças para prevenção; a guarda do Thesouro Nacional; o policiamento; os demais serviços já determinados e o mais que fôr pedido.

O 5° batalhão fornece: 10 praças para prevenção; o policiamento; os demais serviços já determinados e o mais que fôr pedido.

O regimento de cavallaria fornece: 10 praças para promptidão permanente; a guarda do quartel general; o policiamento; os demais serviços já determinados e o mais que fôr pedido.

A companhia de metralhadoras fornece: a guarda da Moeda; um ordenança para a Assistencia do Pessoal; os serviços já determinados e o mais que fôr pedido.

O corpo de serviços auxiliares fornece: um auto transporte para a promptidão permanente; 1 bombeiro e um mecanico de dia.

O serviço de electricista de dia.

—:— Guardas:

Da Amortização — 2° tenente Peres.

Da Moeda — 2° tenente Waldemar.

Do Thesouro — 2° tenente Seide.

—:— Promptidão:

No regimento de cavallaria — 2° tenente Soares.

No quartel general — 2° tenente Mariath.

—:— Dia aos corpos:

No 1° batalhão de infanteria — capitão — Astolpho.

No 2° batalhão — capitão Ferraz.

No 3° batalhão — capitão Catalão.

No 4° batalhão — 1° tenente Candido.

No 5° batalhão — capitão Paranhos.

No regimento de cavallaria — capitão Pereira de Mello.

No Andarahy — 2° tenente Armando.

CENTRAL DO BRASIL

Foram fornecidas ante-hontem e hontem, por conta dos diversos ministerios, e repartições publicas, 45 passagens, na importancia de .... 1:042$300.

—:— Aos sub-directores de todas as divisões, o dr. Assis Ribeiro, expediu hontem, a seguinte circular:

"No intuito de attender ás necessidades dos serviços desta Estrada, recommendo encareis, antes de serem mandados á inspecção de saude, os pretendentes á licença de que trata o artigo 17 do regulamento approvado pelo decreto n. 14.663, de 1° de fevereiro ultimo, a possibilidade de acarretar a concessão prejuizos aos mesmos serviços, cabendo, entretanto, aos interessados o direito de recurso."

—:— Foram admittidos hontem, na 2ª Divisão, como guardas, Arthur Blanco Barreiros, Zacharias Esteves de Souza Dores, João Francisco dos Santos, José Ferreira da Motta, Ataliba Miguel Almada, João Moreira de Paula, Maximiano Antonio de Oliveira, Augusto Silva; como ajudantes de cabineiras: João Antonio Teixeira, Nestor da Silva Menezes, Alfredo Marcadante e Valentim Antonio da Silva.

—:— O dr. Assis Ribeiro vae determinar o pagamento de augmento de 800 réis, a que têm direito, os praticantes de conferente e conductores de trem, nos mezes de janeiro, fevereiro e março deste anno.

A VIDA EM VIDROS
Rhum Creosotado
DE
Ernesto Souza
BRONCHITE
Rouquidão, Asthma; Tuberculose pulmonar
GRANDE TONICO
abre o appetite e produz a força muscular.
GRANADO & C.
Rua 1° de Março n. 14.

FORMULA:
CREOSOTO DE FAIA
-:-IODO-:-
Hypophosphito de SODIO
Hypophosphito de CALCIO
-GLYCERINA-
Fartos elementos para a Hygiene dos Pulmões e
::Robustez::
(12282)

CONCURSO PARA MEDICOS DOS HOSPITAES DE ISOLAMENTO

O inicio das provas, hontem, na Saude Publica

No Departamento Nacional de Saude Publica começou hontem o concurso para o provimento de seis vagas de medicos dos hospitaes de isolamento.

A prova foi a escripta e o ponto sorteado foi o seguinte:

a) Manifestações cutaneas nas doenças infectuosas agudas; b) complicações da dysenteria amebiana; c) prophylaxia da diphteria.

A mesa examinadora é constituida dos drs. Leitão da Cunha, Galfield de Almeida, Raul de Almeida Magalhães, Joaquim Moreira da Fonseca e Oscar Castello Branco Clarck.

Dos 32 candidatos inscriptos compareceram os 17 seguintes: drs. Theophilo Belfort Duarte, Henrique Rodrigues da Rocha, Manoel Machado Cardoso Ponte, Floriano Peixoto de Azevedo, Sinval Augusto Lins, Rodolpho de Azevedo Marques, Irineu Malagueta de Pontes, Flavio Pinheiro da Silva Porto, Dauro Porto Mendes, Luiz Azambuja de Lacerda, Alberto Renzo, Arthur Luiz Augusto de Alcantara, Fabio de Oliveira, Aida Assis, Amalia Ribeiro da Fonseca, Oscar José de Lacerda e Sergio de Almeia Magalhães.

Amanhã, ao meio-dia, serão chamados, para a prova oral os oito primeiros candidatos acima mencionados, sendo quatro da turma effectiva e quatro da supplementar.

Confederação Syndicalista-Cooperativista Brasileira

Para deliberar sobre manifestações de consideravel numero de delegados das suas confederadas que pedem uma assembléa geral extraordinaria para a discussão de materia comprehendida no artigo 2°, alinea I, letra b, dos seus estatutos, está convocada para hoje terça-feira, ás 9 horas da noite, em sua séde social, á rua Buenos Aires n. 159, sobrado, uma sessão secreta dos directores e conselheiros da Confederação Syndicalista-Cooperativista Brasileira, tendo sido expedidos telegrammas solicitando a presença de todos em vista da relevancia da ordem do dia e das serias responsabilidades que serão acarretadas a cada um, bem como, ás instituições que representam, pelo voto vencedor.

A directoria da Confederação, na conformidade da resolução da assembléa geral ordinaria realizada a 10 do corrente, lembra aos delegados e associados que só poderão permanecer na séde social até a hora indicada para o inicio dessa sessão secreta, bem como de outras da mesma natureza.

Pede-nos ainda a Confederação para declarar que só poderão tomar parte nos trabalhos da sessão os directores e conselheiros pertencentes no quadro social de associações que saldaram ou saldarem seus compromissos; na forma dos artigos 17 e 46; até meia hora antes do inicio da sessão.

Devem tomar parte e deliberar os seguintes srs: — G. A. de Sarandy Raposo, presidente, fundador e organizador; dr. Gustavo Lobon Regis, 1° vice-presidente (da Sociedade Nacional de Agricultura); dr. Coelho Netto, 2° vice-presidente (da Liga da Defesa Nacional); Francisco Juvencio Saddock de Sá, 3° vice-presidente (do Apostolado do Trabalho); Toledo Loyola, secretario geral, (da Acção Social Nacionalista); Alberto Ribeiro, 1° secretario (da Associação Geral de Auxilios Mutuos da Estrada de Ferro Central do Brasil); Oscarino Vaz da Silva, 2° secretario (do Syndicato Profissional dos Operarios Residentes na Gavea); Arthur de Pinna, 1° thesoureiro, (da Cooperativa Central Ferro Viaria; Luiz Nathalio, 2° thesoureiro (da Cooperativa de Consumo dos Operarios Residentes na Gavea); Mario Barbosa, presidente do Conselho Fiscal (da Caixa Geral do Pessoal Jornaleiro da Estrada de Ferro Central do Brasil); Carlos Gomes de Almeida, secretario do Conselho Fiscal (da Associação Profissional Textil); e os vogaes do Conselho Fiscal; dr. Dias Martins; João Ferreira Dias; Duarte Junior; Francisco Garcia da Rosa Junior; Alberto Guerra; Achilles Liourei; Alvaro Felippe de Sant'Anna; Mauricio Brunner; Mario Frederico da Silva; e Luiz da Silva Ferreira Bastos.

VIAÇÃO

Foi mandada annullar a declaração de familia apresentada por Pedro Herbster de Souza Pinto, 2° escripturario da Inspectoria de Obras contra as Seccas.

—:— Requerimentos despachados:

Maria Cleta de Azevedo Freire e outros, viuva e filhos de Manoel de Sant'Anna Freire, ex-agente de 5ª classe da E. F. Central do Brasil, solicitando os favores do montepio — Deferido.

Lydia dos Santos Felipozzi, filha casada de João Antonio Pitta dos Santos, fazendo identico pedido — Prove o motivo por que seu esposo abandonou o lar conjugal.

Otto Lessa Sanches, tutor dos filhos de Theodoro Augusto de Almeida, solicitando para os mesmos reversão da pensão que percebia d. Zulmira da Silva Almeida — Deferido.

Maria Emilia de Oliveira Góes, filha maior solteira de João Soares de Góes, ex-thesoureiro da Estrada de Ferro de Paulo Affonso, solicitando certidão dos motivos de exoneração do mesmo — Indeferido.

Antonio Ribeiro Brasil Montenegro, solicitando melhorar a sua contribuição para o montepio, em virtude de sua promoção a agente de 1ª classe da Estrada de Ferro de Baturité — Prove por certidão que a partir de janeiro de 1910 passou a perceber o ordenado simples annual de 4:800$000.

UMA VIOLENCIA DO DELEGADO DE POLICIA DE MARICA'

O ministro da Marinha solicitou do presidente do Estado do Rio providencias para o facto de ter o delegado de policia de Maricá prendido violentamente o capataz da colonia de pescadores Z 35, José Marcellino dos Santos, quando, como funccionario da Inspectoria de Portos e Costas, procurava impedir que aquella autoridade exigisse dos pescadores serviços a que não são obrigados.

AS SOLDADAS DEVIDAS AOS TRIPULANTES DO "UBERABA"

O ministro da Marinha solicitou do seu collega da Viação, providencias para o pagamento das soldadas aos tripulantes do paquete "Uberaba", que desde o naufragio deixaram de receber.

Sellagem de stocks

Prazo marcado a varias firmas para o recebimento de formulas de isenção

Pela recebedoria do Districto Federal foi marcado o prazo de tres dias ás firmas abaixo designadas para o recebimento, na respectiva thesouraria do sello, das formulas de isenção que solicitaram: A. F. Costa, T. Almeida & C.; Moysés Heinff & Filhos; Manoel José da Conceição, Marcellino Rodrigues, A. Moreira & C., José Pereira Valente, Andrade Carvalho & C., João Tavares de Figueiredo, Sylvio Rodrigues da Costa, Luiz Corrêa, Domingos Placidos; Joaquim Teixeira Queiro, Antonio Mendes Soares, Barbosa Filhos, Cruz & Santos, Manoel Ferreira & Gonçalves, Graciano Linhas, Teixeira & Cardoso, Antonio Alves Pinhão, Thomé & C., Alindino Guimarães & C., Fonseca, Souza & C., J. N. Faria & C., Leonidas & Fernandes, Portella Araujo & C., Castro & Alves, Ribeiro & Souza, Daniel Alves Abrantes, Casemiro Cruz; A. M. Fagundes Leal, D. Monteiro & C., Avellar & C., Souza Valle & C., Abelino Moraes & C., José Dias da Costa, Nespolo & Panaro, Manoel José Carvalheda, Antonio da Cruz Machado, Lopes Souza & Cia., Carvalho Junior & Cia., Hasenclever & C., Braga & Braga, I. Machado & Mattos, Guilherme J. Teixeira, João Felippe & Cia., João Alves Pereira, Santos & Noronha, Serafim C. de Oliveira, Cooperativa Militar do Brasil, Costa, Silva & Irmãos, Teixeira Rocha & C.; Ignacio de Souza, José Joaquim Martins Alves de Castro, Machado Carvalho & C., Venerando & Alvarez, A. Chaves, Antonio Serafim de Oliveira, Custodia dos Santos Gonçalves, Antonio Adão, Mello & Moreira, Freitas Dantas & Cia., Pardo, Real & Fernandes, Felippe Carneiro & Cia., Alves & Amendoeira, Cruz & Motta; S. F. Teixeira Cunha & Eiras, Fernandes Mourão & C., Antonio Gomes & Irmão, José Q. Carneiro & Cia., Joaquim Martins de Souza, A. Schneider, Luiz Boltsman, Antonio Curi, Reizner & Lerner, Manoel Ferreira dos Santos Braz & C., Albano Pinto Ferreira, M. F. de Souza & C., Francisco Thedesco, Armando Bernachi, Pacheco Rodrigues, França & C., Rodrigues & Muniz e José Dias da Costa.

O EXERCICIO FINDO E AS RESTITUIÇÕES DE DIREITOS NA ALFANDEGA

A commissão composta dos escripturarios da Alfandega, Milton Carrilho, Adriano Ferreira, Alfredo Americo da Cunha e Eduardo Nazareno, designada pelo sr. Julio de Miranda, inspector daquella repartição, para dar andamento a cerca de oitocentos processos de restituição de direitos que se achavam encalhados na 2ª secção, tem-se desempenhado da sua funcção muito a contento, faltando-lhe apenas um pequeno numero de taes processos a desembaraçar.

Muito antes da data em que taes restituições cairão em exercicio findo (31 do corrente) a commissão terá concluida a sua incumbencia, desapparecendo assim, este anno, a parte de responsabilidade daquella dependencia da nossa alfandega, na balburdia costumeira que por ventura se venha a dar por occasião de se attender a essas restituições e consequente prejuizo para o commercio, tudo decorrente do atrazo dos referidos processos, ao que agora, o inspector, muito a tempo e acertadamente attendeu.

Tão extraordinariamente mesmo, tem procedido a commissão que, muitas restituições ainda não foram feitas por culpa das partes que não procuraram recebel-as certamente por não as julgarem em condições disso, desilludidas de que tal facto se realizasse, por longa e velha experiencia propria, que tem da maneira pela qual se trabalha nas repartições publicas.

A questão, pois, das restituições de direitos a cairem em exercicio findo, está assim resolvida este anno na Alfandega, de maneira satisfatoria, restando apenas, para que todas as restituições sejam liquidadas antes da data fixada, que as partes se apresentem a recebel-as e o inspector reitere as suas recommendações á 3ª secção, para que nessa dependencia se proceda com mais alguma presteza na parte que lhe cabe no desembaraço dos processos.

Publicações a pedido

SENADO FEDERAL

RECONHECIMENTO DE PODERES

Pessôa interessada no reconhecimento de podêres do senador eleito pelo Estado de Piauhy, entendeu de transcrever, nas publicações "A pedido" do *Jornal do Commercio*, de hoje, o trecho de folheto escripto pelo sr. dr. Alberto de Faria, que se occupa da pessôa do sr. marechal Pires Ferreira, autor da emenda que veiu a ser um dos paragraphos da lei numero 2866, de 15 de setembro de 1914, conhecida por lei da moratoria.

A emenda exclue a Caixa Economica do Banco Hypothecario do Brasil, do beneficio da moratoria, concedida aos demais institutos de credito do paiz.

O intuito do autor da emenda teria sido, segundo presume o dr. Alberto de Faria, favorecer o Banco Hypothecario do Brasil, do qual o marechal é grande accionista — 4.700 acções — seu socio e amigo.

Julgamos de nosso dever assegurar que o sr. marechal Pires Ferreira:

1°, em 1914, quando foi apresentada a emenda, apenas quinze acções, possuia do Banco Hypothecario do Brasil;

2°, até hoje, mais nenhuma adquiriu;

3°, nem é socio, nem amigo do Banco Hypothecario do Brasil; pelo menos nunca sentimos a sua cooperação ou estima.

Aliás, a propria emenda, substraindo o Banco Hypothecario ao beneficio da moratoria, nem é acto de cooperação, nem de benevolencia.

Desafiamos a quem provem o contrario do que deixamos affirmado.

Rio, 16|5|1921.

A DIRECTORIA.

(*Raymond de Burlet*).

(152)

ESPOLIO DE JOSE' FERNANDES PEREIRA

Convidam-se aos afilhados de baptismo, do finado José Fernandes Pereira e da finada sua mulher Maria Luiza Galio Pereira, para no prazo de 60 dias, habilitarem-se no Juizo da Provedoria, cartorio do escrivão dr. Luiz Murat, afim de receberem o legado que aquelle finado deixou aos seus afilhados de baptismo e de sua fallecida mulher.

Rio, 9 de maio de 1921 — O testamenteiro: *José Maria Gonçalves*. (J25646)

«S. B. Espiritas Homœopathicos»
CAIXA POSTAL, 30 — NICTHEROY — E. DO RIO.
Os mediuns somnambulos invisiveis desta sociedade beneficente continuam a fornecer diagnosticos para os irmãos soffredores.
E' indispensavel mandar o nome por extenso — logar fixo onde mora — Edade — Profissão, e um envelloppe já sellado e subscriptado para a volta.
(16833)

DR. ERNANI FARIA ALVES
Recem-chegado da Europa. Cirurgia geral — (Appendice, Hernias, tumores, etc.).
Apparelhos e Vias Urinarias.
Rua da Quitanda, 33. 1° andar. A's 5 horas. Telephone 788 C.
(4815)

Créme de Perolas de Barry
Melhora a apparencia de todas as mulheres, tão prompto como se applica, seja qual fôr a edade.
E' melhor que pós de toucador, porque não se nota, nem cahe.
(12315)

DIGESTÃO
e nutrição, duas parecem, uma são. Bem digerido alimento faz o melhor nutrimento. As Pastilhas do Dr. Richards são o digestivo por excellencia.
(12303)

INDICADOR

ADVOGADOS
Dr. Amallo da Silva — Rua 7 de Setembro 207, sobrado.
Dr. Alvaro Goulart de Oliveira — Rua da Alfandega 91, sobrado.
Dr. Salgado Filho. — R. General Camara 47, 1° and. Tel. 5304, Norte.
Drs. Verissimo de Mello e Domingos Louzada — Quitanda 45, T. C 3907.
Dr. J. M. Mac Dowell da Costa — R. G. Camara 66. Tel. N. 4747.
Dr. Nelson Campos — Escript., r. Carioca 66, 1° and. Rio. Res.: V. Itaborahy 310, Nictheroy.
Francisco Loup — Carmo, 71, 3°, sala 3, 9 ás 11 e das 16 ás 18 hs.
Dr. Alfredo Machado Guimarães Filho. Rua do Ouvidor 52, 1° andar.

MEDICOS
Dr. Luiz Ramos — P. Saenz Pena 31. R. Conde Bomfim 685. Tel. V. 1639.
Dr. Garfield de Almeida — Ass. 18. C. 4728 — S. Salv. 20 (B. M. 1607).
Dr. Moraes (Manoel de) Av. R. Branco 137. (15 hs.). 2ªs, 4ªs e 6ªs.
Dr. I. Malagueta, R. S. José n. 42. Tel. 265, C.
Dr. Mario Eaberard Leite — Res.: 155, Gal. Polydoro. Tel. 1234, Sul.
Dr. Flavio de Moura — R. Buarque n. 33 (Leme). Tel. Sul 1054.
Dr. A. Pampiona — Medeiros Passaro n. 27. V. 1276; Assembléa 45, C. 1299. 2.as, 4.as e 6.as das 2 ás 5.
Dr. A. Ribeiro de Castro — Cons.: 7 Setembro 81, 1° (12 ás 2). C. 808.

CLINICA CIRURGICA, VIAS URINARIAS
Dr. A. Costallat — R. Carioca 30. (3 hs.). Trav. Umbelina 25. S. 3103.
Dr. Julio de Macedo — Carioca 54-A. (9 ás 11 e 1 ás 3). C. 3051.
Dr. B. Sicupira — R. Carioca 26 (4 hs). Tel. C. 1859.

MEDICOS ESPECIALISTAS
Dr. Renato Souza Lopes, prof. da Fac. (App. digestivo. Trat. esp. da epilepsia, Raios X). S. José 39 (3-6).
Dr. W. Schiller (mentaes e nerv.) R. M. Olinda (1-3) T. S. 2404.
Dr. Nelson Miranda — Trata pelos raios X os tumores (fibromas, cancros, etc.). R. Carioca 48. C. 1525.
Dr. F. Terra — (Pelle e syphilis). R. Assembléa 29 (2 ás 4).
Dr. Silva Araujo Filho — (Pelle e syphilis). 7 Setembro 38 (ás 4 hs.).
Dr. A. F. da Costa Junior. — Pelle, syphilis, tumores. Radiumtherapia. Rua Chile, 17 (4 ás 6).
Dr. Moncorvo — Creanças) — L. Carioca 24 (3 hs.) Moura Brito, 56.
Dra. Ursulina — (Senhs. e creanças) S. José 51 (12 ás 2 1|2). C. 5868.
Dr. Werneck Machado — (pelle e syphilis) — 1° de Março, 10.
Dr. Marinho Rego — Mol. internas, esp. pulmão e intestinos. Cons.: S. José 63, 12 ás 2. Res.: Tel. S. 3154.
Dr. Guilherme Eisenlohr — (Tuberculose). Rua da Misericordia, 16.

GARGANTA, NARIZ E OUVIDOS
Dr. F. Castilho Marcondes — Rua Chile, 17 (3 ás 5). T. C. 4074.
Dr. Augusto Linhares (Cura gugues). R. Quitanda, 11 (4 h). T. C. 4520.
Dr. Alvaro Tourinho — Rua do Ouvidor 152. Das 3 ás 5 hs.

OCULISTAS
Drs. Moura Brasil e Gabriel de Andrade — Uruguayana 37 (12 ás 4).
Dr. Aristides Rabello. Rua 7 de Setembro, 105, das 4 ás 6.

OLHOS, GARGANTA, NARIZ E OUVIDOS
Dr. Hilario de Gouvêa — R. S. José 44. Tel. C. 2558. Das 2 ás 5.
Dr. Guedes de Mello — R. de S. José 51, das 2 ás 5. Tel. C. 5868.

PARTOS E MOLESTIAS DAS SENHORAS
Dr. Castro Araujo — P. Tiradentes, 68. Alzira Brandão, 9. (V. 3969).
Dr. Daciano Goulart — R. Uruguayana 25 (4 ás 6) Tel. C. 3762.
Dr. Lincoln de Araujo — R. 7 de Setembro 96 (2 ás 5). T. C. 3551.
Dr. Armando de Almeida — P. Tiradentes 68. Tel. C. 3869.
Dra. Ermelinda — Rua Assembléa, 35. De 1 ás 3. Tel. N. 3161.
Dr. Camacho Crespo — R. Conde de Bomfim 577. Tel. V. 171.
Dr. Pacifico — ás 11 horas. Avenida Mem de Sá 343. Tel. C. 627.

GARGANTA, NARIZ, OUVIDOS E BOCCA
Dr. Eurico de Lemos — Especialista Prof. liv. da Faculdade. Cura ozena (fetidez nasal). R. Assembléa, 13 (sobr.) — Das 12 ás 6 hs.

CIRURGIA. MOL. SENHORAS VIAS URINARIAS
Dr. Rodolpho Josetti — Assembléa 28. C. 270. Av. Atlantica, 468.
Dr. Raul P. Santos — Rua do Passeio 56 (3 ás 5). T.: C. 2950.
Dr. Nelson M. Cavalcante — Chile 17, Res.: P. Manoel, 34. (B. M. 786).
Dr. Felix Goulart — S. José, 42 (3 ás 5). Res.: Laranj. 30.
Dr. Alves Pinto — Docente livre da Fac. de Med. de Paris, 3 ás 5 hs. Assembléa 16 — Tel. C. 3252.

CURA DA PYORRHEA
Dr. Rufino Motta — Rua da Quitanda 10. Tel. C. 1104.

ESCOLAS E LIVRARIAS
Livraria Alves — Livros collegiaes e academicos R. Ouvidor, 166.

HOTEIS E PENSÕES
Hotel Avenida — O mais importante do Brasil. End. teleg.: "Avenida".

TRAPICHES
Trapiche Caporanga — Av. Rodr. Alves 767. (C. do Porto). N. 3893.

OS MELHORES CAFÉS
Café Ideal — Sempre puro. Dep.: r. Saude 142 a 150. Tel. 307, Norte.

VESTIDOS
Confecção esmerada desde 25$. Mme. Ada. Rua D. Zulmira 93 (V. 5537).

ANNUNCIOS

COOPERATIVA DOS EMPREGADOS DA LEOPOLDINA RAILWAY — PRAIA FORMOSA

Communico aos srs. associados que no dia 21 do corrente ás 19 horas terá logar na séde da Cooperativa, á rua Francisco Eugenio n. 180, a assembléa geral para a eleição de presidente e vice-presidente. — Rio de Janeiro, 14 de maio de 1921 — *Ernesto Ramos* — Vice-presidente. (J27554)

Rs. 20:056$000

Aos srs. Raul C. Beirão & Comp. negociantes á rua Rodrigo Silva n. 6, foi pago hontem pela Companhia Integridade Fluminense, o bilhete n. 40.068, premiado com Rs. 20:056$000 na loteria do Estado do Rio extrahida em 19 de abril p. findo, bilhete este vendido ao sr. Agostinho Marques, tambem negociante nesta praça. Aquella loteria, com o premio maior de 25:000$000, custando os bilhetes inteiros 18$000. — Aconselhamos aos nossos leitores a adquirem os seus bilhetes na Integridade. (157)

COMPANHIA MANUFACTORA DE TANINOS E ANILINAS

São convocados os senhores Accionistas para se reunirem em Assembléa Geral Extraordinaria que se verificará no dia 18 do corrente ás 12 horas na sédesocial, para tomarem conhecimento de uma proposta subscripta por dois terços dos senhores Accionistas. — Rio, 12-5-1921 — *A Directoria*. (J27600)

BEN.:. LOJ.:. CAP.:.

AMIZADE FRATERNAL

Terça-feira, 17 do corrente sess.: de Eleic.: Geraes. Sec.: *J. Soares F.° 18.:.* (J. 27146)

A' PRAÇA

Antonio Vieira Mendes e Manoel José Pinto, socios componentes da firma Mendes & Pinto vêm communicar a esta praça, aos seus amigos e freguezes que dissolveram essa firma em 31 de Dezembro de 1920, conforme documento archivado na Junta Commercial e pedem para a nova firma que constituiram sob a razão de Mendes, Pinto & Comp. a mesma valiosa coadjuvação com que foi honrada essa extincta firma.

Rio de Janeiro, 14 de Maio de 1921.

ANTONIO VIEIRA MENDES
MANOEL JOSÉ PINTO.

A' PRAÇA

Antonio Vieira Mendes, Manoel José Pinto e Franklin Nunes da Silva têm a satisfação de communicar a esta praça, aos seus amigos e freguezes que solidariamente organizaram entre si uma sociedade sob a razão de Mendes, Pinto & Comp. em successão á extincta firma Mendes & Pinto dissolvida em 31 de Dezembro de 1920, da qual assumem o Activo e Passivo, ficando as suas transacções valorisadas desde o dia 1° de Janeiro do corrente anno, tudo de conformidade com os respectivos documentos archivados na Junta Commercial, e assim communicando tomam a liberdade de solicitar para a nova firma a mesma coadjuvação com que as precedentes dispensadas á sua antecessora, as quaes saberão respeitar acolhendo-se devidamente.

Rio de Janeiro, 14 de Maio de 1921.

ANTONIO VIEIRA MENDES.
MANOEL JOSÉ PINTO.
FRANKLIN NUNES DA SILVA.
(J. 27672)

EDITAES

O melhor dos Purgantes
CHÁ CHAMBARD
O mais afamado remedio de França, ha 60 annos
contra a PRISÃO DE VENTRE
(101)

ANNUNCIOS

SE ESTÁ' NAS SUAS PROPRIAS MÃOS PARA QUE RETARDAR?

Homens e mulheres, continuamente lamenta-se de estarem com o organismo em permanente aborrecimento, sem saber a que possa ser attribuido tão triste infelicidade e supondo sempre erradamente quanto a verdadeira causa de tal incommodo. O desejo de urinar a cada instante, quasi sempre com difficuldade e escaldado ardor no canal da urethra, dôres de cabeça, enjôos, vista turva ou embaçada, cansaço mão estar no levantar-se; dôres rheumaticas, hydropsia, inchação dos pés e barriga das pernas, tudo isto é o mais evidente symptoma de estarem os rins doentes.

E, não dando conta do facto, descuidam-se completamente, sem prestar a minima attenção, convencidos de que a sua enfermidade não tem remedio.

As PASTILHAS RINSY, para combater as doenças dos rins e bexiga, têm produzido os mais excellentes resultados diariamente em centenares de pessoas, recentemente padecimentos. Não duvideis um momento que V. S. tambem, quando V. S. lêia estas excellentes, tenha algum amigo que sofra dessa doença e use as PASTILHAS RINSY, para que fique completamente curado. As PASTILHAS RINSY, acham-se á venda em todas as principaes pharmacias e drogarias.

Remetta-nos 600 réis em sellos no correio e receberá pelo correio uma amostra grátis. Depositario: Agostinho Nieva — Caixa Postal 679. — Rio. (19030)

Prof. Dr. Silvino Mattos, laureado especialista em dentaduras de vulcanite ou ouro, parciaes ou duplas, com ou sem molas, para a mastigação perfeita; consertos nas mesmas, em 4 horas; trabalhos de ponte, moveis ou não, sem auxilio de chapas (Bridge-Works); obturações a porcellana synthetica, assim como a ouro ou platina; extracções absolutamente sem dôr; pivots, corôas ou cantos de ouro massiço, etc. Todo e qualquer trabalho dentario, de accôrdo com os methodos mais aperfeiçoados. Consultas gratis, preços modicos e pagamentos em prestações. Rua 7 Setembro, 231; das 7 ás 5 da tarde, todos os dias. Phone: 1555—Central. (J 27803)

Vias urinarias
Syphilis e molestias das senhoras.
DR. CAETANO JOVINE
Formado pela Faculdade de Medicina de Napoles e habilitado por titulos do Rio de Janeiro.
Cura especial e rapida de tratamentos urethraes (sem operação), gonorrhéas chronicas, cystites, hydroceles, tumores, impotencia. Consultas de 1 ás 5. — Rua S. José 56, sobrado.
(168)

CURA RADICAL DE GONORRHEA CHRONICA
ou RECENTE em poucos dias, por processos modernos, sem dôr, garante-se o tratamento. Electricidade. Vaccina 606 e 914. Assembléa 54. Das 10 ás 18. Serviço nocturno, 8 ás 9.
DR. PEDRO MAGALHÃES.
(J. 27721)

OURO
Prata, platina, brilhantes, compram-se e pagam-se bem, na praça Tiradentes n. 64 — CASA GARCIA. (14023)

A' MAIOR FABRICA
DE COLCHÕES E ARTIGOS SEMELHANTES
35-RUA TREZE DE MAIO-35
Telephone Central 3-5-8-6
Camas de ferro para collegios, hospitaes e residencias particulares.
Remettem-se catalogos a pedido.
SOUZA BAPTISTA & COMP.
(17405)

A' PRAÇA

Declaramos que nesta data na maior harmonia retirou-se da nossa sociedade, que girava sob a razão social de STEINBERG MEYER & Co., o socio solidario Alfredo Meyer, embolsado do seu capital e lucros, continuando a nossa sociedade sob a firma de STEINBERG & Co., com o mesmo ramo de negocio com os demais socios Alfredo Steinberg como solidario e Carlos Schlosser como commanditario.

Rio de Janeiro, 11 de maio de 1921.

ALFREDO STEINBERG.
CARLOS SCHLOSSER.

Confirmo a declaração supra ALFREDO MEYER.

(103)

GR.:. BEN.:. LOJ.:. COMMERCIO

Hoje sess.:: magna para iniciação. Terça-feira, 24 sess.: para discussão do regulamento interno. — O Secr.: *Reis Lima* (J28500)

CLUB NAVAL

CAIXA BENEFICENTE

(2ª Convocação)

De ordem do Sr. Presidente convido os Srs. socios desta Caixa, a se reunirem em Assembléa Geral ordinaria, no dia 19 do corrente, ás 20 horas, para eleição da Directoria e representantes no Conselho Director. — Rio de Janeiro, 17 de maio de 1921. — *Lucindo Passos* — Secretario.

(155)

COLLEGIOS
Agencia Dactylographica e de traducções
Executam-se trabalhos dactylographicos e traducções com o maior esmero e presteza na Escola Commercial Feminina. Rua S. José, 72, 2° andar. Preços modicos. Informações das 8 1|2 ás 11 1|2 da manhã e das 3 horas da tarde. (15534)

ARMAÇÃO
Por motivo de mudança de negocio vende-se uma excellente armação com grandes vitrines. Ver e tratar á rua Uruguayana n. 5. (J 28637)

IMPOTENCIA
Esterilidade, Neurasthenia, Espermatorrhéa.
Cura certa, radical e garantida.
Clinica electrotherapica e especial do
Dr. Caetano Jovine
das Faculdades de Medicina de Napoles e Rio de Janeiro. Rua S. José 56, sobr.
(168)

BORDADEIRA
Precisa-se de uma perfeita bordadeira á machina. Rua Sete de Setembro 188, 2° andar. (J 28680)

GONORRHEA
e suas complicações. Cura radical por processos seguros e rapidos. Dr. JOÃO ABREU, da F. de Med. do Rio. Teleph. 3803 N — Rua de S. Pedro n. 64. (4850)

ZIMER GESUCHT
Für einen Herrn ohne moebliert eventuel mit Pension. Briefe A. M. B. d. Blattes. (J. 27890)

RAIOS X
Exames e photographias das doenças do estomago, intestinos, figado, pulmões, coração, rins, etc. Electricidade medica. Preços modicos. Dr. RENATO DE SOUZA LOPES, professor da Faculdade. Rua São José 39, de 2 ás 5.
4254.

Constructores e proprietarios
Precisam empregar com vantagem o seu dinheiro? Aproveitem a occasião e comprem agora... (fragment)

MOLESTIAS NERVOSAS

Neurasthenia, nevralgias, dôres de cabeça, hysteria, insomnia, fraqueza de forças por excesso de trabalho ou de prazer, por preoccupações de negocios ou desgostos, são curadas com grande exito com os Banhos de Electricidade Estatica e os banhos Hydro-Electricos. Estas applicações inteiramente inoffensivas, produzem sobre o systema nervoso uma acção efficaz e duradoura, restituindo ao doente a calma, o somno e o bem estar. —:— Gabinete de electricidade medica do DR. NEVES DA ROCHA. — 90, Avenida Rio Branco, n. 90 — Das 9 da manhã ás 5 da tarde —:— Rio de Janeiro. (J. 27837)

TUBERCULOSE

Cura segura radical. Peçam informações urgentes á Caixa Postal, 12, Nictheroy, Estado do Rio. (J 25790)

PYORRHÊA,

stomatites, affecções inflammatorias, suppurantes, desinfecção EFFICAZ e tonificação das mucosas da bocca e naso-pharynge, avigoramento e conservação dos dentes: "O uso de "Calmettina" (de accôrdo com o folheto), dá resultados que *jámais* producto algum logrou." Tal asserção é affirmada, reaffirmada e confirmada pela opinião da maioria absoluta de medicos e dentistas em todo o mundo. Experimentem o liquido e a pasta "Calmettina". *Productos sem similares.* (16637)

BORLIDO MAIA & Cª.

CASA FUNDADA EM 1878.

Unicos depositarios do cimento inglez "WHITE" e BROTHERS", tinta hygienica OLSINA e DERMAPHTOL, para matar o carrapato do gado.

Telephone 274 — RUA DO ROSARIO 55 - 58 (9216)

SEM INJECÇÕES — Gonocelle

SEM INJECÇÕES. Cura-se em poucos dias a Gonorrhéa ou outro qualquer corrimento com o uso do GONOCELLE; não tem dieta nem aeção nos intestinos. Em tablettes, uso facil e discreto. Preço 2$000. Deposito, Sete de Setembro 61 — CASA HUBER. (4866)

Neurasthenia - Esgotamento nervoso

Falta de memoria, phosphaturia, convalescencias das molestias, tratam-se com o uso do HEMATOGENOL, de Alfredo de Carvalho. E' extraordinario o seu consumo e os attestados expontaneos dos que tem feito uso. A' venda em todas as pharmacias do Rio e dos Estados. — Depositarios: ALFREDO DE CARVALHO & Cº. — Rua 1º de Março, 10. (9215)

Pensão Manchester

Rua das Larangeiras n. 187. Aluga-se quartos ricamente mobiliados para familia de fino tratamento, cozinha de primeira ordem. (J 28446)

Deutsche-Herren

Schneiderei — Nach — Mas eptihh — Sich. Rua Buenos Aires n. 123, Rio de Janeiro. (J 28440)

PREDIO EM BOTAFOGO

Vende-se um bom predio sito á rua Pinheiro Guimarães. Informações com o dr. Castilho, na rua do Ouvidor n. 54, sobrado. (J. 28.605)

PHARMACIA

Vende-se uma no centro. Grande movimento e excellente situação. Informações com Roberto Oliveira, rua do Ouvidor n. 134, loja. (J 28606)

CASA MOBILADA

Precisa-se de uma em Copacabana ou Leme, com quatro quartos e grande quintal. De 1 de junho a 30 de setembro. Tratar com Orlando, na rua Marechal Floriano Peixoto 103. Telephone Norte n. 1854. (J 28620)

PARA O FRIO

Vende-se a preços de custo um mostruario de bellissimas pelles de raposa e arminho. Rua General Camara n. 91, sobrado. (J 27532)

SOBRADO

Aluga-se um proprio para escriptorio commercial, á Avenida Rio Branco 47, 1º andar. Trata-se no mesmo. (J 27796)

EM MIRACEMA

A Autocura-Physica

O DR. MOURA LACERDA, Professor de Biocultura, *AVISA* a todas as pessoas interessadas que estará em MIRACEMA, Estado do Rio, nos dias 17, 18, 19, 20 e 21 do corrente, regressando depois para o Rio de Janeiro.

Com as suas já notoriamente efficazes *Prescripções de Autocura-Physica*, todas as pessoas de Miracema e logares vizinhos, poderão autocurar-se, em suas proprias casas, de quaesquer molestias chronicas, erradamente consideradas como incuraveis pela medicina official, de drogas venenosas, injecções mortiferas e operações desnecessarias.

Preços ao alcance de todos. Só as virtudes das plantas medicinaes e agentes physicos podem curar radical e scientificamente. As drogas e injecções abafam symptomas, mas nunca curam. (156)

"915 Homœopatha"

EM TABLETTES

Dynamização em primeira centesimal fo 914 (Neo-Salvarsan), pelo pharmaceutico Theophilo de Andrade. Empregado contra a SYPHILIS, em todas as suas manifestações, taes como: rheumatismo, feridas, manchas da pelle, eczemas, empingens, espinhas, escrophulas, dartros, erysipelas, bubões, tumores, etc. Não tem dieta. Preço 3$500. Granado & C., Pacheco, Casa Huber, Bastita e Granado & Filhos. (4866)

Pensão Baependy

Alugam-se a familias de alto tratamento, salas e appartamentos, com mobilia completamente independente, casa em centro de jardim; tratamento de primeira ordem. Rua Conde Baependy n. 19. Telephone B. M. 2616. (J 28611)

CORAÇÃO, RINS — ASTHMA

O especifico é o CACTUSGENOL, approvado pela Saude Publica e pelos Medicos nas affecções, falta de ar, pés inchados, cançaços, palpitações, urinas escuras, dôres nos rins, nephrites, areias, asthma, pontadas, chiados no peito, scleroses, nevralgias, cardio renaes; bronchite asthmatica. Deposito: Casa Huber, rua Sete n. 61 e Carvalho, Lima & C., rua Uruguayana, 91; Drogaria Pacheco, rua dos Andradas n. 91. (J 28528)

CASAS — VENDEM-SE

127, R. Professor Gabizo, 129 (26062)

LYODO-WERNECK

GOTTAS

Lyodo-Werneck é uma associação do iodo-peptona e citrato de lithio.

E' empregado pelos clinicos na cura do rheumatismo, gotta, asthma, obesidade, diathese urica, lymphatismo e escrophulose; assim como no tratamento da arterio-esclerose, angina do peito; nas diversas affecções oculares e como regulador da tensão arterial.

Modo de usar: 20 a 30 gottas em um calix d'agua simples ou assucarada, ás principaes refeições, podendo ser augmentada a dóse segundo prescripção medica. (12754)

DROGARIA SUL - AMERICANA

Fundada em 1835

SILVA, GOMES & C.

Armazens de drogas e productos chimicos, especialidades pharmaceuticas e perfumarias nacionaes e estrangeiras e accessorios de cirurgia e pharmacia

Importação e Exportação em alta escala

Vendas a varejo — RUA 1º DE MARÇO 149 e 151
Deposito: Becco do Bragança, 12
13075

FUNEBRES

D. Olympia Candida Bastos

Arthur e Henrique Alves Leite Bastos, Lucinda Dias Braga e filhos (ausentes), João Henrique Bastos Torres e filhos, Auror: Bastos, Livia Soares, esposo e filha, agradecendo profundamente a todos que se dignaram acompanhar á ultima morada os restos mortaes de sua extremosa mãe, irmã, tia, sogra, avó e bisavó D. OLYMPIA CANDIDA BASTOS, convidam de novo para assistirem á missa de setimo dia que por alma da mesma mandam celebrar amanhã, quarta-feira, 18 do corrente, ás 9 1|2 horas da manhã, no altar-mór da egreja do Sacramento, por cujo acto de caridade antecipam seus agradecimentos. (J 28506)

Esther

Cinyra, Esther e Julia Nogueira convidam os seus parentes e as pessoas de suas relações para assistirem á missa de setimo dia que por alma de sua saudosa mãe tia, rezar no altar-mór da egreja de S. Joaquim, ás 9 horas de quinta-feira, 19 do corrente, o que desde já penhoradas agradecem. (J 27820)

Jorge Joaquim da Rocha Filho

A familia do extincto JORGE JOAQUIM DA ROCHA FILHO agradece a todas as pessoas que acompanharam os seus restos mortaes ate a ultima morada e de novo os convidam para assistirem á missa de setimo dia que será rezada na matriz da Gloria, no largo do Machado, amanhã, quarta-feira, 18 do corrente, ás 9 1|2 horas, no altar-mór, pelo que de novo agradecem. Por esse acto de caridade, penhorados, confessam a todos o seu maior testemunho de gratidão. (J 27806)

Alberto Côrte Real

Clotilde Maragliano Côrte Real, dr. Edgard Côrte Real, dr. Athalia Corrêa Dutra, senhora e filhos, dr. Roberto Trompowsky Junior, senhora e filhos, commandante Alfredo Côrte Real e senhora, Rubem Tavares e familia, Alfredo Maragliano, Helios Maragliano e filhos, João Guimarães e familia (ausentes) agradecem a todas as pessoas que acompanharam o enterro do seu inesquecivel esposo, pae, avô, sogro, cunhado e tio ALBERTO CÔRTE REAL e de novo as convidam para assistirem á missa de setimo dia que mandam resar amanhã, quarta-feira, 18 do corrente, ás 9 1|2 horas da manhã, na egreja da Candelaria. (J 28482)

Dr. Christiano Braune

Luiz de Mattos Brito e familia mandam fazer celebrar hoje, terça-feira, 17 do corrente, ás 10 horas, na egreja de S. Francisco de Paula, uma missa pelo fallecimento de seu compadre e amigo dr. CHRISTIANO BRAUNE. (J 28445)

Alberto Côrte Real

P. S. Nicolson & Comp. e seus auxiliares mandam celebrar amanhã, quarta-feira, 18 do corrente, ás 9 1|2 horas, na egreja da Candelaria, missa de setimo dia por alma de seu amigo e antigo auxiliar e companheiro ALBERTO CÔRTE REAL, para cujo acto convidam os seus parentes e amigos. (J 28497)

Arthur Watson Sobrinho

Augusto Pereira & Comp., José Gomes Couto, Godofredo de Oliveira, convidam os parentes e mais amigos do finado ARTHUR WATSON SOBRINHO, para hoje, terça-feira, ás 9 1|2 horas, assistirem a uma missa por sua alma, na egreja de S. Francisco de Paula, pelo que se confessam gratos. (Altar de São João). (J 28481)

PAGÉOL

Energico antiseptico urinario

Evita qualquer complicação.

O tratamento rapido e radical.

Supprime as dôres da micção.

Participação da "Academia de Medicina" em 3 de dezembro de 1912.

O PAGÉOL descongestiona e rejuvenesce os tecidos das vias urinarias, os quaes elle desinfecta completamente, matando todos os microbios que os habitam.

ESTABELECIMENTOS CHATELAIN, rue de Valenciennes, — Paris e em todas as pharmacias

Conselho de um velho gallo a um seu filho — "Tome PAGÉOL".

OPINIÃO MEDICA.

O PAGÉOL, que descongestiona as mucosas das vias urinarias, renova os tecidos, graças a um rejuvenescimento completo das cellulas.

O PAGÉOL é mortifero, não sómente ao gonococcus, e sobretudo onde elle existe, mas tambem todos os outros microbios, aos quaes põe de este ultimo associar-se.

E' o fundamento, a base do tratamento do arthritismo ou do rheumatismo blennorrhagico, pois é elle proveniente da propria blenorrhagia.

DR. BERTRAND, de Malzéville.

VAMIANINE

Avaria, doenças da Pelle

Producto scientifico

Agentes geraes para o Brasil: — FERREIRA, BUREL & Cia. — Rua dos Andradas, 165 — Rio de Janeiro. (9686)

Adalgiza Marques da Silva

Firmo Caetano de Araujo, José de Oliveira Monteiro e sua familia, mandam rezar uma missa por alma da inditosa e sempre lembrada ADALGIZA MARQUES DA SILVA, amanhã, quarta-feira, 18 do corrente, ás 9 horas, na matriz do Engenho Novo, para o que convidam os seus parentes e conhecidos, bem assim os da fallecida, pelo que muito agradecem por este acto de caridade e religião. (J 28534)

Dr. Hugo de Carvalho Ramos

Dr. João Cancio Povoa, Marianna de Loyola Povoa e filhos, convidam os irmãos do finado DR. HUGO DE CARVALHO RAMOS, mandam celebrar amanhã, quarta-feira, 18 do corrente, ás 9 horas, no altar-mór da egreja de S. Francisco de Paula, a missa de setimo dia para o repouso eterno da alma, e para esse acto de religião e piedade convidam as pessoas de suas relações e amizade, ás quaes desde já agradecem. (J 28545)

Gianlorenzo Schettino

Miquelina Schettino, Francisco, Antonietta, Julieta, Edith e Lourenço, agradecem penhorados a todas as pessoas que acompanharam o enterro do seu saudoso marido e pae e os convidam para missa de setimo dia que por alma do mesmo mandam celebrar na egreja de S. Francisco Xavier, como tambem a todos que enviaram manifestações de condolencias. (J 27862)

Antonio José Luiz de Queiroz

D. Maria Carolina Machado de Queiroz, Antonio José Luiz de Queiroz, Antonio José de Queiroz Carvalho, Emma de Queiroz Machado, Maria de Queiroz Figueiredo, Carolina de Queiroz Vieira, Manoel José Queiroz, Albino Machado, Antonio José de Figueiredo e filhos, os menores Antonio, Oswaldo e Albino de Queiroz, esposa, filhos, irmão, genros e netos do fallecido ANTONIO JOSE' LUIZ DE QUEIROZ, convidam os seus amigos e parentes para assistirem hoje, terça-feira, 17 do corrente, ás 9 1|2 horas da manhã, á missa de setimo dia que se rezará na egreja matriz de Irajá. (J 28519)

D. Rosa Marques Lisbôa Pereira das Neves

Dr. Samuel José Pereira das Neves, Manoel Tavares Pereira, sua senhora e filhos, Luiz José Pereira das Neves, Leocadia Marques Lisbôa Schmidt, Eulalia Marques Lisbôa, Honorio Pinto da Silva Leal, sua senhora e filhos, dr. Julio Barbosa, sua senhora e filhos, Lucinda Marques Lisbôa, filhos, genro e nora, Arthur Pereira das Neves, Emilia Adelaide Florim, dr. Henrique Marques Lisbôa e sua senhora, Antonio Maia Santos e sua senhora, Haroldo Crockatt de Sá, sua senhora e filhos, Francisco José Marques Lisbôa, esposo, filhos, genro, netos, irmãs, cunhados, tios, sobrinhos e primos de D. ROSA MARQUES LISBÔA PEREIRA DAS NEVES, participam o seu fallecimento, hoje, á tarde. O seu enterro realizar-se-á no cemiterio de S. João Baptista, sahindo o feretro da sua residencia, á rua Dona Maria, n. 23 (largo do Machado). (J 28545)

Maria Eduarda Ferreira de Souza

Sua mãe, Isaura Ferreira de Souza convidam as pessoas de sua amizade para assistirem á missa de trigesimo dia do seu fallecimento, na egreja de S. José, ás 9 horas de hoje, terça-feira, 17 do corrente. (J 28614)

D. Amanda von Sydow

Izabella von Sydow Wellshine, Maria von Sydow, Carlos Walter, Edson Gonçalves Wellshire e Clodomyr Couceiro mandam rezar uma missa por alma de sua querida mãe e sogra D. AMANDA VON SYDOW, hoje, terça-feira, 17 do corrente, 1º anniversario, ás 9 1|2 horas, no altar-mór da egreja do Rosario. (J 28314)

FLORICULTURA BARBACENA

Assembléa 113. T. 1837, C. Corôas e Palmas de flôres naturaes por preços modicos. (18524)

Joaquim Francisco Borges

(XARA')

Alice de Azambuja Borges, dr. Adjalme Alves Pereira, senhora e filhos, Anna Borges (Ninica), Constança Borges de Faria (Tataça) e filha, Hernani Borges, senhora e filha, Pedro Borges, senhora e filho, João Borges, senhora e filha, Corinha Borges, dr. Oscar Borges e senhora, convidam os parentes e amigos para assistirem á missa de setimo dia que por alma de seu finado pae, sogro, avô, irmão, tio e primo JOAQUIM FRANCISCO BORGES, mandam celebrar na egreja de S. Francisco de Paula, ás 10 horas, hoje, terça-feira, 17 do corrente. (J 28320)

Mudas de flôres — "A Flôr de Liz", venda garantida. — Rodrigo Silva, 9. (J 27883)

V. Ex. não gostaria de viver muito tempo ainda? Pois consegui-lo-á se tomar sempre

GUARANA'

Deposito Geral — Rua do Ouvidor, 120. (18898)

Fab. GUARANÁ MOÁGEM

o legitimo Guaraná Maués a preços baratissimos.

e PLANTAS MEDICINAES

para expansão do negocio muda-se para RUA GENERAL CAMARA 156. Junto á Rua Uruguayana. (22)

TERRAS Á VENDA

Vendem-se, no municipio de Bananal, S. Paulo, 800 a 1000 alqueires de terras, de 100 x 100, optimas para cultura e criação. Tem grande extensão em mattas virgens e boas pastagens. São regadas por abundantes aguadas. Ficam distantes 12 kilometros da Central e egual distancia da Oeste de Minas. Para melhores informações, dirijam-se os interessados ao sr. Fernando, na redacção deste jornal. (17921)

COFRE NACIONAL

CONTRA FACTOS NÃO HA ARGUMENTOS

Com mais este incendio o Cofre marca NACIONAL leva a tranquillidade a todos que o distinguirem com a sua preferencia, pois as provas de resistencia ao fogo, já são tantas que o collocam á vanguarda das grandes marcas estrangeiras. — COFRE NACIONAL — Fabrica: Rua Sen. Pompeu, 19 — Rua do Rosario, 68. (18523)

"URIC"

EM TABLETTES

Pharmaceutico Theophilo de Andrade. Medicamento homœopatha que dissolve e expelle o acido urico, carregado nas dores dos rins, arthritismo, calculos, areias, bilis, arteriosclerose, obesidade, gotta, eczemas e todas as perturbações do apparelho urinario. Nas boas pharmacias e drogarias. Huber, Pacheco e Granado & C. Preço 2$500. (4081)

Doenças dos ouvidos, garganta, nariz e bocca. Cura garantida e rapida da OZENA (fetidez do nariz) processo inteiramente novo DR. EURICO DE LEMOS professor livre desta especialidade na Faculdade de Medicina do Rio de Janeiro. Consultorio: rua da Assembléa n. 13, sobrado, das 12 ás 6 da tarde. (J 27809)

JOIAS

Compra-se ouro, platina, prata, brilhantes, etc. Paga-se bem, na officina de ourives e lapidação — Rua Senhor dos Passos n. 216, (antiga do Hospicio). (J 28570)

PENSÃO

Familia de tratamento que desejar encontrar uma boa pensão deve procurar a Pensão Zurich, Praia de Botafogo n. 172. (109)

Mistura para passaros

A especial é vendida na "A Flôr de Liz". — Rodrigo Silva, 9, casa nova. (J 27882)

COMMERCIO

Rio, 17 de maio de 1921.

NOTAS DO DIA

Hoje, ao meio-dia, deverá realizar-se a assembléa da Empreza Industrial de Melhoramentos do Brasil; á 1 1|2 hora da tarde, as das Companhias de Seguros Confiança e Carbonifera Riograndense; á 1 hora da tarde, a da Companhia Brasileira de Lacticinios; ás 2 horas da tarde, a da Companhia Usina de Productos Chimicos, e ás 4 horas da tarde, a da Empreza Sanitaria do Brasil.

Hoje, á 1 hora da tarde, deverão reunir-se os credores de Ferreira de Mattos & C., e os da fallencia de Luiz Gomes dos Santos.

ASSEMBLÉAS

ANNUNCIADAS

Companhia Predial e de Saneamento do Rio de Janeiro, dia 18, ás 2 horas da tarde.

Companhia Seguros Garantia, dia 19, ás 2 horas da tarde.

Sociedade em Commandita The Red Star Company, dia 19, ás 3 horas da tarde.

Companhia Constructora Ipanema, dia 20, ás 3 horas da tarde.

Companhia Anonyma Auto-Expresso, dia 20, ás 3 horas da tarde.

Banco Popular do Brasil, dia 21, á 1 hora da tarde.

Companhia Mercantil Pan America, dia 21, ás 2 1|2 horas da tarde.

Companhia Pecuaria e Frigorifica do Brasil, dia 21, á 1 hora da tarde.

Companhia "A Sul America", dia 21, ás 2 horas da tarde.

Companhia Commissaria Franco-Brasileira, dia 21, ás 2 horas da tarde.

Companhia Brasileira de Colonização, dia 23, ás 2 horas da tarde.

Companhia Morro da Mina, dia 25, ás 3 horas da tarde.

Companhia Cordoaria e Cellulose, dia 27, ás 2 horas da tarde.

Sociedade Anonyma Studebaker, dia 27, ás 2 horas da tarde.

Companhia Carbonifera de Urussunga, dia 28, ás 2 horas da tarde.

PAGAMENTOS

ANNUNCIADOS

Hoje — Companhia Brasil Cinematographica, dividendo de 10$000.

Hoje — Companhia Transporte e Carruagens, juros.

CONCORRENCIAS

ANNUNCIADAS

Intendencia da Guerra, para o fornecimento de artigos diversos, dia 19, ao meio-dia.

[illegible] regimento de artilheria montada, para o fornecimento de rações preparadas, forragem, material de limpeza e expediente, dia 19, á 1 hora da tarde.

[illegible] companhia de metralhadoras, para o fornecimento de rações preparadas, material e forragem, dia 20, á 1 hora da tarde.

REUNIÃO DE CREDORES

Fallencia de David Scheikmann, dia 18, ás 2 horas da tarde.

Fallencia de Domingos José Dias, dia 19, ás 2 horas da tarde.

Fallencia de J. Vasconcellos, Martins & C., dia 19, ás 2 horas da tarde.

Fallencia de J. Arbes & C., dia 19, ás 2 horas da tarde.

Credores da concordata de Borges Irmão & C., dia 19, ás 2 horas da tarde.

Credores da concordata de Archangelo Sobrinho & C., dia 21, ás 2 horas da tarde.

Credores de Acosta, Carpintero & C., dia 21, ás 2 horas da tarde.

Fallencia de Bridi & Irmão, dia 21, ás 2 horas da tarde.

Credores de Julio Lopes & C., dia 21, ás 2 horas da tarde.

CAMBIO

Hoje, de manhã, encontrámos este mercado em posição firme, tendo sido divulgadas para o fornecimento de cambiaes as taxas de 8 3|16 e 8 1|4 d., e para a compra do papel particular as de 8 5|16 e 8 3|8 d. [illegible] fechando o mercado em posição firme. [illegible]

TABELLA DOS BANCOS

	90 d|v.	
Londres	8 1|8	8 1|4
Paris	$646	$650
Nova York	—	7$380

A' VISTA		
Londres	7 7|8	8 d.
[illegible]	[illegible]	$665
[illegible]	[illegible]	1$030
[illegible]	[illegible]	$442
[illegible]	[illegible]	$665
[illegible]	[illegible]	$730
[illegible]	[illegible]	7$700
[illegible]	[illegible]	1$845
[illegible]	[illegible]	$140
[illegible]	[illegible]	$137
[illegible]	[illegible]	3$738
[illegible]	[illegible]	5$240
[illegible]		—
[illegible]		—
[illegible]		—
[illegible]		5$306
[illegible]		2$425
[illegible]		$659
[illegible]		2$870
[illegible]		1$285
[illegible]		1$410
[illegible]		$662
[illegible]		—
Vales ouro, por 1$		4$134

CABO		
Londres	7 3|4	7 7|8
Nova York	[illegible]	7$690
Portugal		—
Romania		—
Hamburgo		—
Hespanha	$961	2$780
Hollanda		1$010
Italia		1$244
Buenos Aires		1$380
Montevidéo		5$250
Chile		1$374
Suissa		—
Canadá		$660
Japão		—
Suecia		2$430
Noruega		$447
Dinamarca		1$812
Hamburgo		$135

CURSO OFFICIAL DO CAMBIO

	90 d|v.	A' VISTA
Sobre Londres	8 1|16	8 3|16
Paris	[illegible]	$653
[illegible]		5$103
[illegible]		1$002
Nova York		7$468
Italia		$429
Portugal		$703
[illegible]		$659
[illegible]		$659
[illegible]		—
[illegible]		1$364
[illegible]		3$655
[illegible]		$132
[illegible]		—
[illegible]		2$351
[illegible]		2$351

" Hollanda (florim)	—	2$655
" Beyruth	—	—
" Austria	—	—
" Suecia	—	1$803
" Noruega	—	1$207
" Dinamarca	—	1$360
" Canadá	—	—
" Belgica	—	$652
" Bulgaria	—	—

Extremos:

Caixa matriz	8 3|16 a	8 5|16
Bancario	8 1|8 a	8 3|8

Moedas:

Soberanos	—	—
Libras (papel)	—	—
Francos (ouro)	—	—
Francos (papel)	—	$650
Peso uruguayo (ouro)	—	—
Liras (papel)	—	$430
Dollars (papel)	—	—
Escudos (papel)	—	$800
Marcos (papel)	—	—
Peso argentino (papel)	—	—
Florim (papel)	—	—
Pesetas	—	—

Pinto, Lopes & C.

Escriptorio, r. Benedictinos, 25—Rio. *Armazem: r. Coronel Pedro Alves, 98*

EXPORTADORES e COMMISSARIOS de CAFE' MANTEIGA e CEREAES. (2799)

MOVIMENTO DO CAFE'

SANTOS

Dias 12 a 14:

	Saccas
Entradas	55.043
Desde 1º	293.810
Média	20.986
Desde 1º de julho	9.455.681
Saidas	87.728
Existencia	2.880.432

Preço: typo 4. . . 11$000

Posição do mercado: estavel.

RIO

Pauta, $930

Entradas em 12, 13 e 14:

	Saccas	
E. F. Central	5.719	
E. F. Leopoldina	23.701	
Barra a dentro	—	
Cabotagem	—	
Total	29.420	
Desde 1º		137.098
Média		9.132
Desde 1º de julho		2.678.642
Média		8.395

Embarques em 12 e 14:

Estados Unidos	—	
Europa	4.130	
Cabotagem	66	
Cabo	5.264	
Total	9.460	
Desde 1º		36.261
Desde 1º de julho		2.220.210
Existencia em 16		701.926

Ainda hontem este mercado abriu firme, com regular quantidade de café á venda e regular procura, tendo sido effectuadas, de manhã, transacções de 2.140 saccas, na base de 13$600, a arroba, pelo typo 7.

A' tarde, foram realizados negocios de 4.792 saccas, ao mesmo preço da manhã, fechando o mercado em posição inalterada.

A Bolsa de Nova York abriu com 2 pontos de baixa e intermediaria 2 a 3 de alta.

Passaram por Jundiahy 29.000 saccas e por barra a dentro entraram 752 [illegible]as.

COTAÇÕES

	Americanos
Typo 3	14$800
Typo 4	14$500
Typo 5	14$200
Typo 6	13$900
Typo 7	13$600
Typo 8	13$300
Typo 9	12$800

COTAÇÕES DE ROCHA FARIA & Cia.

MATRIZ: rua Buenos Aires, 160 (1º andar), RIO DE JANEIRO. Caixa Postal, 710

FILIAL: Rua Santo Antonio, 6a (1º andar), SANTOS. Caixa Postal, 224. End. teleg.: "ROCHAFARIA"

Preços por 15 kilos, no Rio:

Typo 2	15$400 a	15$600
" 3	15$000 a	15$200
" 4	14$600 a	14$800
" 5	14$200 a	14$400
" 6	13$900 a	14$100
" 7	13$600 a	13$800
" 8	(NOMINAES)	
" 9	(NOMINAES)	

Informações: mercado FIRME.

NOTA — Os typos baixos continuam muito depreciados. (15543)

MOVIMENTO DO CAFE' A TERMO

Cotações

	1ª	2ª	3ª
Maio	14$350	14$300	14$300
Junho	14$550	14$550	14$500
Julho	14$700	14$700	14$700
Agosto	14$750	14$700	14$700
Setembro	14$800	14$750	14$700
Outubro	14$750	14$700	14$700

Vendas: 1ª cotação, 17.000 saccas; 2ª cotação, 4.000 ditas, e 3ª cotação, 2.000 ditas.

Total das vendas: 23.000 saccas.

Posição do mercado: 1ª cotação, firme; 2ª cotação, calmo, e 3ª cotação, calmo.

ULTIMAS OFFERTAS

	V.	C.
Maio	14$400	14$300
Junho	14$600	14$500
Julho	14$750	14$650
Agosto	14$800	14$700
Setembro	14$750	14$700
Outubro	14$750	14$700

CAFE'

EDUARDO ARAUJO — Rua Municipal, 28 — Rio. Prestam as melhores contas. (4601)

O MERCADO DE SANTOS

Santos, 15 — (Do correspondente) —O movimento geral de café verificado hontem, nesta praça, foi o seguinte: café baldeado com destino a esta cidade, 30.428 saccas, sendo: Paulista (inclusive Jundiahy e Itauna),.... 21.446; Bragantina (inclusive Campo Limpo), 372; Sorocabana, 3.258; Pary e S. Paulo, 2.149; Braz, 3.203; café embarcado, 22.665 saccas; café entrado, 30.733 saccas; café saido, não houve; café despachado, 2 saccas.

—:— O stock de café existente em primeira e segunda mão, é de 2.800.801 saccas.

—:— A pauta semanal, do café paulista, é de $700, passando a do mineiro, a $860, isto é, com um augmento de 30 réis por sacca.

—:— Sairam deste porto, os seguintes vapores: nacional "Borborema", com varios generos para o Rio de Janeiro; hiate nacional "Damnacá", em lastro para S. Sebastião; vapor nacional "Itapuhy", com varios generos para Porto Alegre e nacional "Itauba", com varios generos para o Rio de Janeiro.

—:— Não tendo os bancos desta cidade, dado expediente hontem, não funccionaram tambem as Bolsas de Café e Cambio, Associação Commercial, Camara Syndical dos Correctores e o alto commercio.

ASSUCAR

Entradas em 15: 2.381 saccos.

Desde 1º: 23.020 ditos.

Saidas em 15: 5.703 saccos.

Desde 1º: 36.428 ditos.

Existencia em 16, de tarde: 129.199 saccos.

Posição do mercado: paralysada.

COTAÇÕES

	Por kilo	
Branco, crystal	$740 a	$800
Idem, 3ª sorte	$760 a	$780
Branco, usina	Não ha	
2º jacto, branco	$620 a	$640
Branco crystal baixo	Não ha	
Mascavinho	$580 a	$620
Demerara	$600 a	$620
Mascavo sup.	$420 a	$440
Dito bom	$380 a	$400
Dito regular	$350 a	$360
Dito baixo	—	$340

ALGODÃO

Entradas em 15: 743 fardos.

Desde 1º: 5.264 ditos.

Saidas em 15: 346 fardos.

Desde 1º: 3.096 ditos.

Existencia em 16, de tarde: 25.028 fardos.

Posição do mercado: estavel.

COTAÇÕES

Sertões	23$000 a	24$000
Primeiras sortes	22$000 a	22$500
Mediano	19$000 a	20$000
Paulista	Nominal	

TOUCINHO

	Kilo	
Commum	1$600 a	1$700
De fumeiro	2$300 a	2$400

BOLSA

VENDAS

Apolices:

Uniformizadas, de 1:000$, 1, a.	820$000
Ditas idem, 4, a.	823$000
D.tas idem, 7, 8, 11, 5, 15, 21, 22, a.	826$000
Diversas Emissões, de réis 200$, nom., 2, a.	820$000
Ditas de 1:000$, nom., 1, 1, 2, a.	809$000
Ditas idem, 1, 2, 3, 6, 8, 10, 18, 4, 20, 21, 50, 50, 50, 62, 149, 100, 100, a.	810$000
Ditas de 1917, port., 3, 2, 3, a.	805$000
Ditas de 1920, port., 6, 25, 120, 199, a.	799$000
Municipaes de lb. 20, port., 350, a.	290$000
Ditas de 1906, port., 60, a	177$500
Ditas de 1906, port., 60, a	177$500
Ditas de 1914, port., 6, 22, 20, a.	173$000
Ditas de 1914, port., 6, 22, 20, a.	173$000
Ditas de 1917, por., 30, 200, a.	165$000
Ditas idem, 100, a.	165$500
Ditas idem, 5, a.	166$000
E. de Minas Geraes, de 200$, 2, a.	150$000
Ditas de 1:000$, 10, a.	830$000
Ditas idem, 3, a.	825$000
E. do Rio (Popular), 1, a	97$000

Bancos:

Português do Brasil, nom., 50, a.	200$000
Brasil, 4, 5, 27, 30, 191, a	235$000

Debentures:

Tecidos Alliança, 20, a.	195$000
Docas de Santos, 60, 200, a.	200$000

VENDAS JUDICIAES

Apolices Uniformizadas de 1:000$, 37, a.	820$000
Ditas idem, 16, a.	822$000
Ditas idem, 7, a.	824$000
Ditas idem, 40, 60, a.	826$000
Ditas idem, 70, a.	825$000

OFFERTAS

Apolices	V.	C.
Uniformizadas, de 1:000$.	828$000	822$000
Div. emissões, de 1:000$.	812$000	809$000
Ditas de 1917, portador	805$000	812$000
Ditas de 1920 portador	99$000	798$000
Ditas (em cautela)	—	—
O. do Porto	—	824$000
E. do Rio (Popular)	97$500	97$000
Ditas de 500$000, nom.	—	—
Ditas port.	—	435$000
Estado do Espirito Santo	—	—
E. de Minas Geraes	835$000	—
E. do Rio Grande do Sul, de 1:000$	980$000	970$000
Ditas nom.	980$000	970$000
Ditas de 1906	178$000	177$500
Ditas idem, nom.	—	—
Ditas de 1914	174$000	173$000
Ditas idem, nom.	—	—
Ditas de 1917	166$000	164$000
Ditas idem, nom.	—	—
Ditas de lb. 20	—	288$000
Ditas idem, nom.	—	—
Ditas de Nictheroy	—	78$500
Ditas 2ª emissão	—	78$000
Ditas de Petropolis	200$000	—
Ditas de Campos	—	170$000
Ditas de Bello Horizonte	170$000	—

Bancos:

Credito Rural Internacional	—	183$000
Portuguez do Brasil	205$000	200$500
Ditas nom.	201$000	—
Brasil	240$000	234$000
Lavoura	—	85$000
Commercial	167$000	—
Commercio	—	170$000
Mercantil	—	240$000
Nacional	—	210$000

C. de Seguros:

Integridade	80$000	—
Lloyd Sul Americano	120$000	—
Confiança	—	130$000

C. de E. Ferro:

Minas S. Jeronymo	75$000	70$000
Rêde Sul-Mineira	—	—

C. de Tecidos:

America Fabril	250$000	—
Conf. Industrial	—	130$000
Manuf. Fluminense	—	95$000
Corcovado	160$000	130$000
Alliança	180$000	150$000
Magéense	120$000	—
Prog. Industrial	190$000	—
Taubaté Industrial	—	300$000
Cometa	260$000	—
Santo Aleixo	151$000	—
S. Pedro de Alcantara	—	290$000
Brasil Industrial	—	203$000

C. diversos:

Loterias	11$500	—
Docas da Bahia	—	38$000
Docas de Santos	—	470$000
Ditas nom.	—	—
Terras e Colonização	—	11$000
Diamantifera	—	9$000
Aurea Brazileira	—	55$000

Debentures:

Docas de Santos	—	199$000
Docas da Bahia	141$000	136$000
Santa Helena	—	202$000
Mineira Auto Viação	100$000	—
America Fabril	198$000	196$000
Ant. Paulista	208$000	206$000
Confiança Industrial	—	185$000
Brasil Industrial	—	180$000
Tecidos Alliança	197$000	195$000
C. Brahma	208$000	206$000
Tecidos Corcovado	192$000	—
Ind. Campista	195$000	—
Mercado Municipal	203$500	—

Letras:

Banco C. Real de Minas Geraes, 7 º|º	—	102$000

BRASILIANISCHE BANK FUER DEUTSCHLAND

BALANCETE EM 30 DE ABRIL DE 1921

Das succursaes: Rio de Janeiro, São Paulo, Santos, Porto Alegre e Bahia

ACTIVO

Letras descontadas		10.107:202$185
Letras e effeitos a receber:		
Letras do exterior	5.833:044$830	
Letras do interior	14.755:963$911	20.589:008$741
Emprestimos em conta corrente		18.739:489$776
Valores caucionados		19.447:917$635
Valores depositados		34.202:841$820
Caixa matriz		1.500:000$000
Agencias e filiaes		10.068:529$931
Correspondentes do estrangeiro		42.172:060$394
Titulos e fundos pertencentes a banco		2.127:325$460
Caixa:		
Em moeda corrente	15.101:491$905	
Em moeda de ouro	6:938$800	
Em outras especies	3:225$940	15.111:656$645
Diversas contas		1.808:260$565
Total		175.874:293$152

PASSIVO

Capital — M. 15.000.000	15.000:000$000
Depositos em conta corrente com juros	14.892:669$001
Depositos a prazo fixo	13.550:333$084
Titulos em caução e em deposito	74.239:768$196
Caixa matriz	38.564:803$709
Agencias e filiaes	8.894:137$195
Letras a pagar	655:164$938
Diversos	10.077:417$029
Total	175.874:293$152

S. E. & O. — Brasilianische Bank fuer Deutschland, assig.: *E. John, Chas A. Baumann* (153)

RENDAS PUBLICAS

Recebedoria de Minas

Arrecadação do dia 16	59:078$300
De 1 a 16	426:471$900
Em egual periodo do anno passado	316:289$000

CARNES VERDES

Matadouro de Santa Cruz

Abatidos hontem: 450 rezes, 43 vitellos, 13 carneiros e 32 porcos.

Rejeitados: 1 1|4 rezes 3 porcos.

Vendidos em Santa Cruz, para os açougues suburbanos: 61 2|4 rezes e 1 porco.

No Entreposto de S. Diogo

Foram vendidos hontem: 387 1|4 rezes, 43 vitellos, 13 carneiros e 46 porcos.

Preços da carne:

Rezes	1$060 a	1$080
Vitellos	1$300 a	1$400
Porcos	2$500	—
Carneiros	2$500	—

No Matadouro

Gado recolhido nos curraes para a matança de hoje: 559 bois, 68 vitellos e 81 porcos.

"Stocks" existentes nos campos de Santa Cruz: 1.084 bois, 214 vitellos, 2 carneiros e 570 porcos.

EXPEDIENTE DA ALFANDEGA

Esta repartição arrecadou, hontem, a importancia de 180:625$943 de renda, sendo 91:409$535 em ouro e .... 89:216$408 em papel.

De 1 a 16 do corrente foram arrecadados 2.444:865$748.

Em egual periodo do anno passado foram arrecadados 4.016:131$153 sendo a differença para menos no corrente anno, de 1.571:265$405.

—:— O inspector officiou, hontem, ao delegado do 8º districto policial, pedindo providencias, no sentido do "chauffeur" do automovel n. 189, Antonio Geraldo, comparecer a esta repartição, hoje, ás 2 horas da tarde, afim de ser inquerido no processo relativo ao contrabando de seda apprehendido de dois passageiros daquelle automovel, o mez passado, na rua da Gambôa.

—:— Foi enviado ao Thesouro um requerimento em que Francisco Berrini Junior, pede para ser nomeado despachante aduaneiro.

—:— Foi remettido ao director da Receita Publica, acompanhado do respectivo processo, o requerimento em que Augusto Vaz & C., não se conformando com o resultado da analyse feita pelo Laboratorio Nacional no tecido que despachara pela nota n. 8.590, de fevereiro ultimo, á vista da analyse procedida pelo dr. Daniel Heunniger, da Escola Polytechnica, pede seja submettido aquelle tecido a nova analyse pelo Laboratorio Nacional, com a presença do citado dr. Daniel Heunniger.

—:— A' consideração do ministro da Fazenda foi submettido o requerimento em que Francisco Ribeiro de Vasconcellos pede isenção de direitos para o material que importou pelo vapor "Martha Washington", entrado em março ultimo.

—:— Movimento do caes do porto: embarcações atracadas aos armazens em 16 do corrente:

Chatas diversas c|c. do "Boston Bridge", arm. 1; chatas diversas c|c. do "Raphael", e do "Brockwale", arm. 2; vapor americano "Robin Gray", arm. 3; vapor norueguez "Jethou", arm. 5; chatas diversas recebendo minerio, arm. 8; vapor nacional "Commandantuba", pat. 10; hiate nacional "Pharoux", e pontão nacional "Theophilo Ottoni", pat. 11; vapor allemão "Hindenburg", arm. 15; vapor japonez "Kanagawa Maru", arm. 16; e chatas diversas c|c. do "Limburgia", arm. 18.

MOVIMENTO DO PORTO

ENTRADAS DO DIA 16

De Nova York e escs., o vapor inglez "Grecian Prince", com 3.212 toneladas; carga: varios generos a Houlder Brothers.

De Porto Alegre e escs., o vapor nacional "Capivary", com 371 toneladas; carga: varios generos a Pereira Carneiro.

De Tampico e esc. Teixpan, o vapor inglez "San Nazario", com 7.440 toneladas; carga: oleo á Anglo Mexican. Em transito, cinco passageiros.

De Porto Alegre e escs., o paquete nacional "Borborema", com 885 toneladas; carga: varios generos á Companhia Lloyd Brasileiro. Em 3ª classe, um passageiro.

De Southampton e escs., o paquete inglez "Arlanza", com 9.144 toneladas; carga: varios generos á Mala Real Ingleza. Passageiros em 1ª classe: Marguerota Anderson e filha, Caroline J. Baer e familia, Erneste Oven e senhora, Deborah Levy, Alfred H. Singleton, Stanley J. Blackborow, Walter G. Edmond e familia, Florence Z. Richardson, Herbert Ellis e senhora, coronel Charles Liebrechts, Francisco A. Rosa e Silva Junior, Francisco A. Rosa e Silva Netto, Maria da Gloria, Paul Pujos, Stella P. Wilson, José Carnota, Manoel T. P. Vianna e senhora, Manoel S. Lebrão e senhora, Joaquim S. Vieira e familia, Pierre W. Debesdin, Douglas C. Mc. Ilwraith, Carlos S. Piza, dr. Francisco B. Barreto, Fernando G. Pedrosa, Walter Fuld, Walter D. Hickman, Odin Dorr, dr. Augusto M. Valente e senhora, Januario Rondano, Jef Somers e senhora, Raymundo P. Magalhães, Nicolino Grossi; mais 25 passageiros em 2ª classe e 57 em 3ª. Em transito, 313 passageiros.

SAIDAS DO DIA 16

Para Porto Alegre e escs., o paquete nacional "Itanema".

Para Cabo Frio, o motor nacional "Leão do Norte".

Para Buenos Aires e escs., o paquete allemão "Argentina".

Para Tampico e escs., o vapor americano "George H. Jones".

MARITIMAS

VAPORES ESPERADOS

Portos do sul, "Oyapock"	17
Hamburgo e escs., "Trás-os-Montes"	17
Genova e escs., "Formosa"	18
Portos do sul, "Laguna"	19
Santos, "Manchurian-Prince"	19
Rio da Prata, "Avon"	19
Portos do norte, "Rio de Janeiro"	19
Portos do sul, "Itaba"	19
Portos do sul, "Minas Geraes"	20
Helsingfors e escs., "Valparaiso"	20
Rio da Prata, "Lima"	20
Portos do sul, "Anna"	20
Rio da Prata, "Jata Mendi"	20
Nova York, "Callão"	20
Rio da Prata "Massilia"	21
Hamburgo, "Urko Mendi"	22
Genova, "Tomaso di Savoia"	24
Nova York, "Vasari"	24
Rio da Prata, "Rè Vittorio"	24
Nova York, "Cardonia"	25
Rio da Prata, "Mendoza"	26
Bordeos e escs., "Ouessant"	27
Portos do norte, "Bahia"	28
Portos do sul, "Minas Geraes"	28
Rio da Prata, "Demerara"	28
Southampton e escs., "Almanzora"	29
Rio da Prata, "Belle-Isle"	31
Rio da Prata, "Limburgia"	31

VAPORES A SAIR

Bahia e escs., "Commandatuba"	17
Rio da Prata e escs, "Arlanza"	17
Rio da Prata e escalas, "Hindenburg"	17
Ceará e escs., "Amazonas"	17
Rio da Prata e escs., "Tras-Os-Montes"	17
Antonina e escs., "Flamengo"	17
Cabedello e escs., "Itamaracá"	18
Pará e escs., "Pará"	18
Marselha e escs., "Provence"	18
Rio da Prata e escs., "Tabatinga"	18
Porto Alegre e escs., "Jacuhy"	18
Rio da Prata e escs., "Formosa"	18
Pelotas e escs., "Itaituba"	18
Southampton e escs., "Avon"	19
Porto Alegre e escs., "Itapema"	19
Penedo e escs., "Almirante Jaceguay"	19
Aracaju' e escs., "Itapoan"	20
Nova York, "Callão"	20
Helsingfors e escs., "Lima"	20
Rio da Prata e escs., "Valparaiso"	20
Hamburgo e escs., "Jata Mendi"	20
Bahia e Recife, "Fresia"	20
Macáo e escs., "Itaquatiá"	21
Recife e escs., "Philadelphia"	21
Ceará e escs., "Borborema"	21
Bordeaux e escs., "Massilia"	21
S. Francisco e escs., "José Rosas"	22
Rio da Prata e escs., "João Alfredo"	22
S. Matheus e escs., "Coronel"	22
Porto Alegre e escs., "Itagiba"	22
Itajahy e escs., "Etha"	23
Montevidéo e escs., "Rio de Janeiro"	23
Laguna e escs., "Anna"	24
Laguna e escs., "Laguna"	24
Genova e escs., "Rè Vittorio"	24
Rio da Prata, "Tomaso di Savoia"	24
Rio da Prata e escs., "Vasari"	24
Ponta d'Areia e escs., "Sumaré"	25
Genova e escs., "Mendoza"	26
Liverpool e escs., "Demerara"	28
Hamburgo e escs., "Pocone"	28
Rio da Prata e escs., "Ouessant"	28
Rio da Prata e escs., "Almanzora"	29
Nova York e escs., "Avaré"	30
Montevidéo e escs., "Sirio"	30
Cherburg e escs., "Belle-Isle"	31
Amsterdam e escs., "Limburgia"	[illegible]

CUTEX

Com poucas applicações deste maravilhoso preparado, são removidas as cuticulas sem ter necessidade de cortal-as.

Todos os preparados "CUTEX" da Northam Warren Corporation de New-York, são empregados no tratamento das unhas com o fim de embellezal-as, e são encontrados em todas as perfumarias e drogarias.

O livrinho que traz o tratamento das unhas será enviado gratuitamente a quem pedir, enviando a sua direcção aos representantes no Brasil, a

Caixa do Correio 1907

84491) RIO DE JANEIRO

VALDA

AS PASTILHAS VALDA

ANTISEPTICAS

são extraordinariamente superiores a tudo o que tem sido descoberto até hoje PARA PREVENIR OU PARA CURAR

Tosses, Dores de Garganta, Rouquidão, Defluxos, Grippe, Influenza, Constipação, Bronchites, Asthma, Emphysema, etc.

VENDEM-SE em todas as Pharmacias e Drogarias

Agentes geraes: Srs. FERREIRA & VASCHY

Rua General Camara 113, Caixa N. 624

RIO DE JANEIRO

(18656)

SALINA VENDE-SE

Uma salina no logar de Praia Secca em Araruama, Estado do Rio, denominada PITANGUINHA, com todos os seus pertences. — A referida salina, feita com trinta hectares mais ou menos, dispõe de quatorze moinhos aeromotores americanos, no centro uma lagôa de agua salgada cercada de valas, o que muito augmenta a producção, medindo quarenta hectares mais ou menos de area. Tem terras proprias para construir mais ou menos vinte hectares de salina e outras para lavoura; dispõe ainda a propriedade de quatro casas para residencia de familias (contratantes salinciros) sendo todas novas, de madeira de lei e tijolos, duas casas pequenas todas de madeira, seis armazens de madeira de lei que comportam 25.000 saccos de sal a 60 kilos, duas bateiras novas e uma usada que carregam vinte e duas toneladas, duas canôas que carregam 6, e tres lanchas que pegam 64 toneladas. Quem quizer ver e tratar dirija-se ao local do estabelecimento onde encontrará o proprietario ANTONIO MARIA RAPOSO. (J 26975)

O que ninguem faz faço eu

IPEUVOL

Garanto Combater o

Rheumatismo

e se na terceira colher não sentir melhora promptamente restituirei o seu dinheiro.

A' venda em todas Pharmacias e Drogarias.

Deposito: Drogaria LEGEY, General Camara 117. (17900)

Fabricante de manteiga, queijo, banha e salames

Fabricante allemão, falando portuguez, familiarizado com todos os trabalhos, assim como com todas as analyses. Alumno da escola allemã de vaccaria, procura com as melhores referencias brasileiras, uma collocação, de preferencia no Estado de Minas. Offertas a Fabricante. Agencia Edanee, rua S. Pedro, 79, Rio de Janeiro. (172)

FAZENDA

Vende-se uma com 73 1\|2 alqueires, sendo 40 em mattas virgens, com boa casa de morada, paiol, casa para colonos, 10 cavallos, alguns porcos e aves, distante da estação de Martins Costa, uma hora. Informações na rua da Alfandega n. 72, sobrado, sala da frente. (J 28443)

PHARMACIA

Precisa-se um moço com alguma pratica e boa conducta; na rua General Pedra n. 88 — Pharmacia. (J 27898)

JUMENTO

Vende-se um lindo jumento, novo, de tamanho pequeno, proprio para montaria de creança ou para reproducção. Acceita-se troca por um cavallo de tamanho regular e manso; na Avenida Atlantica n. 328. (J 27903)

CURSO SUPERIOR DE PREPARATORIOS

Diurno e Nocturno

RUA DO OUVIDOR, 50

E' o melhor. Peçam informações Tel. N. 6705

Curso geral — Exames no Externato D. Pedro II: Drs. Oliveira de Menezes, Waldemiro Potsch, Antenor Nascentes, João Ribeiro, Delpech, todos do Externato D. Pedro II; Drs. Armando Godoy, Francisco Reis, Paiva Coelho e Fenelon Bolmicar, todos do Collegio Militar; Drs. Henrique de Araujo; Jacques Raymundo, da E. Normal; Alves Drummond, Mecenas Dourado.

Cursos vestibulares — Para a E. Polytechnica, Militar e Naval: Drs. Sodré da Gama, Bustamante, da E. Polytechnica; Drs. Americo Menezes e Sebastião Fontes, da E. Militar. Para a E. Medicina: Drs. Roberto Carnaval e Thomaz de Aquino monitores dessa Escola e Henrique de Araujo, medico.

Estabelecimento modelar de propriedade da M. A. B. E., associação de ensino sob a regencia do Dr. Sebastião Fontes. (J 26465) Z

Secção Musical Santa Cecilia

Ultimas novidades

"A dôr da saudade", valsa.
"Só tu não sentes", valsa.
"Adoreis", valsa franceza.
"Collar de perolas", fox-trot.
"Seu Mané tem pé de anjo", chôro.
"Deixa disso Bahiano", samba.
"Over-alls", maxixe.
"May Darling", fox-trot.
"Ahi Juquinha", maxixe.
A' venda, Ouvidor, 185. Rio. (J 27849)

MACHINAS

para bordar á manivella DURKOPP ELASTIC ELASTIC COLIBRI KOCH para courieiro N II; para selleiro e sapateiro em stock.

Giannini Acherinto & Co.

Rua Conselheiro Saraiva n. 45

Caixa 1.287

Rio de Janeiro (J 27468)

ALUGA-SE

PREDIO, RUA DO OUVIDOR,

Aluga-se o n. 139 com magnifico armazem e dois andares. Contrato de sete annos com impostos pagos pelo locatario. Propostas por escripto, aos procuradores, á rua da Alfandega n. 65, loja. (J 28521)

FERRAGENS

Precisa-se de um empregado com pratica de encaixotamento. Offertas indicando referencias e o ordenado sob G. C., á Caixa deste jornal. (J 28525)

SALA

Aluga-se para escriptorio ou atelier á rua Gonçalves Dias 85, 2° andar. (J 28192)

GUARDA-LIVROS

O Instituto Commercial mudou-se para a rua S. Pedro n. 89. Diplomas officiaes. (J 28199)

GONOFIM

Novo processo de tratamento da

Gonorrhéa

UM VIDRO EXTINGUE A MAIS REBELDE

e custa 5$000 — Depositarios: A. Gesteira & C.a, Rua Gonçalves Dias, 59. (14093)

TYPOGRAPHIA ALBA

RUA MARANGUAPE, 17 — LAPA

RIO DE JANEIRO

TELEPHONE CENTRAL N. 4967

Livraria, papelaria e objectos de escriptorio. Editora da Revista de Direito Publico e dos seus Manuaes. Executa com perfeição e rapidez qualquer trabalho typographico, especialmente livros, folhetos, revistas, memoriaes, razões, theses, relatorios, etc. LINOTYPOS. Impostos sobre a renda, por Alberto Biolchini, funccionario publico federal, um volume br. 4$000. A' venda em todas as livrarias. (J 28495)

CAIXA E GUARDA-LIVROS

Casa importadora e exportadora americana precisa de um caixa e guarda-livros habilitado. Exigem-se as melhores referencias sobre caracter e honestidade do pretendente. Dirigir-se por carta á caixa X desta folha. (J 28577)

BOOKKEEPER & CASHIER

Wantel at once by American Import & Export Company reliable bookkeeper & cashier. Best references as to character are necessary. Address immediately to Box X in this paper. (J 28577)

VENDEM-SE

Dois geradores, 400 k. v. a., 750 r. p. m., 50 cycles, 2200 volts, com excitador no proprio eixo. Trata-se á rua Aristides Lobo n. 5, nesta. (J 27476)

PENSÃO

Vende-se a esplendida pensão, com 17 quartos ricamente mobilados, situada á rua Corrêa Dutra n. 131. Motivo é a retirada para a Europa de uma das socias. (J 28180)

EMPREGADOS

que desejarem tratar dos documentos para trabalhar a bordo dos navios mercantes, nacionaes e estrangeiros, dirijam-se, com urgencia, á rua dos Invalidos 66 A — Mensageiro. (J 27309)

CARTEIRAS DE IDENTIDADE

Passaportes. Folhas corridas. Certidões de edade. Justificações. Naturalizações. Divorcios. Papeis de casamentos. Papeis para matricula da Capitania do Porto. Attestados de conducta. Requerimentos. Petições, etc., sr. Gonçalves, á rua dos Invalidos 66 A — Mensageiro. (J 27309)

Pharmaceutico

De accordo com o actual regulamento e com optima pratica, conhecimentos em medicina, etc., propõe-se á pharmacia que precisar. Cartas nesta folha a Ino, indicando a pharmacia e local. (J 28415)

OFFICIAL DE PHARMACIA

Precisa-se de um á rua 24 de Maio n. 26. (J 28300)

DR. SAMUEL PRADO

Clinica medica — espec: doenças dos apparelhos respiratorios e digestivo. Tratamento radical da syphilis. Consultorio: Rua Marechal Floriano 42 — de 1 ás 3 — Telephone Norte 5878. Residencia: Rua de S. Christovão n. 189. Telephone Villa 6176. (J 28388)

NEGOCIANTES

Desejaes vender? Traspassar com optima vantagem vosso negocio? Encarregae desse serviço o sr. Gonçalves e ficareis satisfeito. Rua dos Invalidos n. 66 A. Mensageiro. (J 28390)

MICROSCOPIO

Vende-se um quasi novo, platina movel, completo e de fabricação ingleza; trata-se com o dentista á travessa do Senado n. 10. (J 28347)

Turbina para assucar e engenho de canna

Vende-se uma turbina, producção de 20 a 25 saccas de assucar diario. Um engenho de canna orizontal, de tres cylindros, de 40 x 30 centimetros movido a força animal. Informações: Angelo Corfbella, Rezende, Estado do Rio. (J 28376)

PLAINA PARA FERRO

Compra-se uma usada mas perfeita de tamanho regular — Hotel Globo, quarto 86. (J 28377)

Escola de Medicina

Precisa-se de um professor de physica e chimica e historia natural que seja bem relacionado nesta escola para assumir a regencia do ensino dessas materias em um importante estabelecimento de ensino no centro. Referencias e propostas á caixa postal n. 1723. (J 28066)

OFFICINA MECANICA

Vende-se uma bem montada; informações com A. C. Chaves. Rua do Cattete n. 239. (J 28371)

SALA

Aluga-se uma de frente á rua da Assembléa n. 98, 2° andar. (J 28434)

Casa - 10:000$000

Vende-se uma situada em terreno de 14 x 40, arborizado, agua, luz electrica, etc. Na rua Paranhos 145, estação de Ramos. Trata-se com o proprietario á Avenida Central 25, 2°. (J 27892)

Tratamento por meio de massagem

Trata-se de dilatação de estomago, constipações intestinaes, diminue-se qualquer gordura por meio de massagem manual e parcial, tanto para senhoras como cavalheiros, assim como manicure e pedicure. Rua Treze de Maio n. 15, em frente ao Theatro Municipal. Telephone Central 5180. (J 27889)

Vestidos a praso

No atelier da moda de Mme. MARIA COSTA. Avenida Passos n. 73\|75, 1° andar. (J 27895)

Auto-caminhão

Vende-se um quasi novo, quatro toneladas. Trata-se com o dono dr. Souza, á rua da Alfandega 59. (J 27912)

ALUGA-SE

Um esplendido 2° andar mobilado, tem todas as serventias e elevador. Trata-se no mesmo. Rua da Carioca n. 40. (J 27913)

TIJOLOS

Vende-se superior qualidade, qualquer quantidade; trata-se com os proprios fabricantes, Madeira & Simões, rua da Alfandega 57, sobrado. (J 27911)

ESCRIPTORIO

Aluga-se para escriptorio o 1° andar do predio situado á rua da Alfandega n. 165. Tratar com Alves Kastrup & Comp., no mesmo predio loja. (166)

Terreno para grande chacara, em Petropolis

A 20 minutos de automovel da estação, vende-se um terreno com trinta e seis mil metros quadrados, tendo 88 metros de frente. O terreno tem agua nascente e matto, proprio para grande chacara de recreio, floricultura ou avicultura. Preço para liquidar: Rs. 5:500$000. Informações: Rua Primeiro de Março n. 161, sobrado, das 9 ás 11 ou das 15 ás 17 horas. (161)

Agua-Raz a 2$900!!!

Oleo genuino a 2$800; idem superior, a 1$800; alvaiade allemã a 1$800 idem V. M. a 2$000. Rua de S. Pedro n. 180. Tel. Norte 4810. (J 24456)

Trocam-se joias

Compram-se, vendem-se e concertam-se, na joalheria A Turmalina, á travessa de S. Francisco n. 6, Tel., C. 4789. (J 24456)

SOBRADO

Aluga-se o primeiro andar do predio da rua dos Ourives n. 87. Trata-se na loja, das 9 1\|2 ás 11 e das 3 1\|2 ás 5 1\|2 horas. (J 26984)

COPACABANA

Vendem-se diversos lotes de terreno promptos a construir, na rua Barata Ribeiro, junto á Santa Clara. Trata-se no largo da Carioca 17, café da Ordem, com o sr. Teixeira. (J 26.663)

Companheiro para escriptorio

Precisa-se de um que tenha o escriptorio em zona telephonica central; paga-se 50$ mensaes e fornece-se telephone; informes a esta folha para Rodrigues de Faria. (J 28224)

PELLES

Concertam-se, lavam-se e reformam-se todas classes com a maxima perfeição, pelo maestro da casa Revillon Frères, de Paris. Ouvidor 59. (J 27500)

Victorino Antonio da Rocha

Previne a quem possa interessar que reside á Avenida Ipiranga n. 868, em Petropolis — Estado do Rio de Janeiro. (J 27490)

PAQUETA'

Vende-se optimo terreno proprio, 20 metros de frente por 60 metros de fundos, murado e beneficiado, situado á rua Dr. Allambary Luz. Informações com o sr. Romeu Brito na Casa Parochial, da ilha. (J 27483)

PIANO

Vende-se um em perfeito estado do autor Henri Herz; preço 1:500$; na rua S. Francisco Xavier 860. (J 27459)

ESCRIPTORIO

Alugam-se excellentes salas para escriptorio, á rua Visconde de Inhauma n. 80, 1° andar. Tem luz electrica, criado e telephone. Dirigir-se á sala n. 3, entre 11 e 12 horas e entre 15 e 17 horas. (J 27479)

Fossas sanitarias

De cimento armado, completas, vendem-se a 120$000, na fabrica, e a 160$000, no logar. Manilhas de barro. Praia do Cajú, 68. Telephone Villa n. 199. (J 23754)

CHACARA EM VASSOURAS

Vende-se uma com optima casa de morada, tendo sete quartos, duas salas, copa, W. C., agua encannada, luz electrica, muitas arvores fructiferas, um pequeno pasto. Informações na cidade de Vassouras — Rua Dr. Fernandes n. 3. (J 27480)

ESCRIPTORIOS

Alugam-se bons escriptorios á rua Primeiro de Março n. 65, edificio da Bolsa. Tratar com M. C. Pitombo, das 10 ás 17 horas. (J 27397)

SITIO

Vende-se um bom terreno com pequena casa, pomar, etc., a dez minutos da estação de Campo Grande, bonde Rio da Prata, fazenda Campo de Fora. (J 27538)

Motocycleta "Excelsior"

Vende-se uma quasi nova, com sidecar simples, é negocio de occasião e facilita-se o pagamento; para ver e tratar com o sr. Raul, á rua da Saude 176. Telephone Norte 2072. (J 27674)

CHACARA EM RIACHUELO

Vende-se uma boa chacara, tendo bastantes arvores fructiferas e boa casa de residencia, com todo o conforto. Poderá ser vista todos os dias uteis, das 9 ás 15 horas, á rua Viuva Claudio n. 235, bonde de Cascadura. Preço e mais informações com os srs. Irmãos Vivacqua & Comp., rua D. Gerardo 50. (J 27614)

ALUGA-SE

Uma esplendida casa completamente nova, com grande jardim, moradia elegante. Alto da Boa Vista 1505. (J 27604)

OLARIA

Vende-se movida a electricidade, produzindo 300 mil tijolos por mez, a 30 minutos de bonde do largo de S. Francisco, explorando superior barreira. Informações com Antonio Remo, sala 15, 1° andar, "Jornal do Commercio", das 12 ás 13 horas. (J 28276)

CARRO

Vende-se um em perfeito estado, com quatro rodas, fechado e licenciado, preço modico. Tratar na rua do Areal n. 35. (J 27623)

Deposito no centro

Aluga-se a espaçosa metade de uma loja em casa de confiança e na rua do Carmo, proximo ás ruas da Assembléa e Sete de Setembro. Quem pretender, dirija-se a Manoel da Cruz Feixeira, caixa postal n. 158. Prefere-se alugar para negocio de tecidos. (J 27462)

Piano Bechstein

Vende-se um quasi novo, de grande formato, em perfeito estado, por favor na Casa Beethoven, á rua do Ouvidor n. 175. (J 27667)

Ampliações photographicas

Visitem a casa, comparem os preços. Abilio Gomes, rua Areal 53. Rio. (J 27719)

ALUGA-SE

a casa n. 50 á rua d. Marciana (Botafogo), com cinco quartos, encerada, jardim e quintal. Trata-se na mesma. (J 27556)

BEXIGA, RINS, PROSTATA, URETHRA, DIATHESE URICA E ARTHRITISMO

A UROFORMINA, precioso antiseptico desinfectante e diuretico, muito agradavel ao paladar, cura a insufficiencia renal, as cystites, pyelites, nephrites, pyelo-nephrites, urethrites chronicas, catharro da bexiga, inflammação da prostata. Evita o typho, a uremia, as infecções intestinaes e do apparelho urinario. Dissolve as areias e os calculos de acido urico e uratos.

Nas pharmacias e drogarias, Deposito: Drogaria Giffoni — Rua Primeiro de Março n. 17. (12610)

PROFESSORA

Precisa-se de uma pessoa de tratamento para ensinar portuguez (conversação, etc.) a um casal inglez que mora em Ipanema, tres vezes por semana. Respostas neste jornal a J. C. R. (J 27563)

Pensão Beira Mar

Dispõe de quartos para familias e cavalheiros. Praia do Flamengo 84. (J 27583)

CABELLOS PRETOS

Só se obtem com a tintura "EUNICE", que é a melhor, não mancha, nem estraga a pelle.

Preço . . . . 10$000
Pelo Correio . 12$000

PERFUMARIA SILVA

Rua do Theatro, 9 — Rio. (17666)

PHARMACIA

Vende-se uma em rua de muito movimento, boas ferias e sortida. Informações com V. Silva — Rua da Assembléa — Drogaria. (J 28257)

AUTOMOVEL

Vende-se um de particular, Chandler, garantido, em perfeição. Garage Alliança — Rua Senador Euzebio n. 330 — Oscar Xavier. (J 28258)

FORTALECENDO

Restabelece todas as funcções o *Vinho Tonico Phosphatado das Tres Quinas Bittencourt.*

111, R. Uruguayana, 111 (4070)

Armazem e sobrado

Aluga-se restaurado de novo, na rua Camerino n. 42. Chaves e trato á rua da Carioca n. 31, sobrado, com o sr. Barbosa, das 11 ás 4 horas, nos dias uteis. (J 27631)

Prisão de Ventre

Cura garantida: R. Visconde Rio Branco, 7. (19921)

Doenças da vontade

O Dr. Cunha Cruz, com 30 annos de pratica de psychotherapia (suggestão), trata de perturbações nervosas e de habitos prejudiciaes, principalmente do habito das bebidas alcoolicas, sem prejuizo para o doente. Rua da Carioca n. 31. Das 3 ás 5. (8949)

"ULCERAS"

Tratamento efficaz e scientifico Methodo pessoal — DR. ARAUJO GOMES — Rua dos Andradas 52, sobrado De 1 ás 3 horas. (17927)

CHAPÉOS

Lindos modelos em velludo, seda, palha; formas a 15$, 20$ e 25$. Tinge-se e reforma-se qualquer. Acceita-se alumnas. Confeccionam-se vestidos pelos ultimos modelos da Femme Chic a 25$ e 30$. M. Boss. R. Sete 136. (J 28.274)

Automovel White

Vende-se um lindo double-phaeton licenciado, preço 8:000$000. Trata-se na praia de Botafogo 68 — Garage Botafogo. (J 28546)

CASA

Compra-se uma pequena com dois quartos, duas salas e mais commodidades, nas ruas Riachuelo, Sant'Anna, Formosa, Frei Caneca e adjacencias, até 10:000$ ou 12:000$. Cartas a E. F. á rua de Santo Antonio ns. 5, 7 e 9. Não se admitte intermediarios. (J 28529)

LOJA

Aluga-se uma, de uma porta muito larga, com vasto armazem. Rua Sete de Setembro n. 27. (J 28535)

Pharmaceutico

Assume a responsabilidade de uma pharmacia, podendo trabalhar algumas horas. Cartas para O. C. neste jornal. (J 28514)

SOCIEDADE

Uma senhora proprietaria de tres casas com pensão, cheias de hospedes, deseja uma socia que entre com o capital de dez contos. Informações no armazem "Polo Norte". Rua do Cattete, esquina de Ferreira Vianna. (J 28485)

PROFESSORA

Offerece-se uma moça para leccionar as primeiras letras, em casa das alumnas. Informações — Telephone Beira Mar n. 1921. (J 28491)

CABOS DE AÇO

Vende-se uma partida de superior cabo de aço, primeira escolha, diversas grossuras, a mil réis o kilo, para liquidar. Informações na rua Primeiro de Março n. 7, sobrado. (J 28483)

AMA SECCA

Precisa-se uma de 14 a 16 annos á rua Piratiny n. 93 — Conde de Bomfim. (J. 28583)

EU SEI TUDO

Vende-se uma collecção dos 30 primeiros numeros desta revista; ver e tratar á rua Gomes Carneiro n. 40. Telephone Norte n. 4.352. (J 28490)

PENSÃO CHILE

Dá-se só pensão a cavalheiros distinctos. Casa de primeira ordem. Ladeira Senador Dantas n. 2. (J 28503)

CHAVES

Perdeu-se um molho de chaves da Penha para a cidade. Gratifica-se a quem entregar no Café Moka. Avenida Rio Branco n. 54. (J 28513)

Predio no centro

Aluga-se por contrato o predio da rua dos Ourives n. 79. Propostas ao Banco Portuguez do Brasil — Rua da Candelaria. (154)

EMPREGADO

Precisa-se de um pequeno para serviços leves em consultorio de dentista. Informações á rua Uruguayana n. 33, 1° andar. (J 28459)

FABRICANTE DE SABÃO

Com longa pratica, offerece-se. Preferencias, fóra da capital. Cartas neste jornal a P. S. (J. 28.464)

Cachorro Colley

Vende-se de paes premiados um casal, junto ou separados. Rua Barão de Guaratiba n. 31, Cattete. (J 28466)

Casa em Petropolis

Traspassa-se a da rua José Bonifacio n. 160, com mobilia, até 30 de novembro proximo. A casa tem 4 quartos, 2 salas, saleta, etc. Trata-se na mesma ou á rua da Quitanda n. 181, com Fernandes. (J 28467)

Escripturação mercantil

Precisa-se bom professor. Cartas para W. V., neste jornal. (J 28469)

Caboclinho - Tango

Com a letra, por Achilles Chirol. A' venda na Secção Musical Santa Cecilia, Rua do Ouvidor 185. (J 28470)

PROFESSOR

Para importante collegio proximo do Rio precisa-se de um para ensinar o curso medio e auxiliar de disciplina. Carta neste jornal para A. Z. B. (J 28473)

EMPREGO

Rapaz brasileiro, sabendo um pouco de inglez, dactylographia e correspondencia commercial, pede collocação. Cartas para M. G. X. no escriptorio deste jornal. (J 28454)

Empregado fiel

Moço, casado, offerece-se para tomar conta de casa de familia. Dá as referencias que se exigir, de sua conducta e asseio. Tel. Villa 5967. (J 28449)

COPACABANA

Aluga-se com contrato a bella e luxuosa casa da rua Annita Garibaldi n. 43, de construcção recente e com optimas accommodações para familia de tratamento. Trata-se á rua Theophilo Ottoni 52, 1° andar, com J. Canejo. (J 27810)

Feitor de linha

Precisa-se de um com pratica de assentamento de linha de bondes electricos; quem estiver nas condições deixe carta nesta redacção a Ambrosio. (J 28552)

CASA

Aluga-se a casa da rua do Rozo n. 30, decentemente mobilada, para casal sem filhos, por seis mezes. Pagamento adeantado e fiador para os moveis. Trata-se na mesma. (J 28538)

ELIXIR DE INHAME

depura fortalece engorda

15491

SEGUNDO ANDAR PARA ESCRIPTORIO

Proprio para uma companhia á rua da Candelaria n. 90. Trata-se no 1° andar. (J 28540)

COLLEGIO

Compra-se um no Estado de Minas. Escrever prof. Candido Silva — Juiz de Fóra — Minas. (J 28471)

A PREÇOS MODICOS LEGITIMO 914

RUA DA QUITANDA 3, ESQ. S. JOSÉ. (18354)

Terras á venda

No Estado do Rio, a duas horas desta capital, logar saudavel, perto de um engenho central, (ramal de Campos), vendem-se 501 braças e 1\|2 de testada com 1561 de fundos. Para tratar com o sr. Frota, na Casa da Moeda, das 11 ás 2 horas. (J 28556)

PHARMACIA

Vende-se, na Barra do Pirahy, por motivo de mudança de seu proprietario, a pharmacia Milward. (J 28557)

Casa para um casal de estrangeiros

Aluga-se uma casa com quatro quartos e duas salas e mais dependencias; está pintada de novo, tendo linda vista para a bahia; na rua Tavares Bastos n. 299. Preço 180$000. Está aberta das 10 ás 5 da tarde. (J 27813)

Doenças do pulmão

— Dr. F. Catão, do Hospital dos Tuberculosos, Docente da Faculdade de Medicina do Rio de Janeiro. Cons.: rua da Assembléa 81; consultas, das 13 horas em deante. Telephone 4169, Central. (13948)

COQUELUCHE

Cura garantida com a Coqueluchina. Deposito: Campos Heitor & Cia. Rua Uruguayana n. 35. (J. 16318)

NURSE

American or english wanted; apply rua Marimbo n. 39, Copacabana. (J 28461)

A CASA A. MOURA

Livraria editora, mudou-se para Assembléa, 79, perto da Avenida. (41)

DOBRADORES

Precisam-se de quatro dobradores de folha; na rua Senador Euzebio n. 58 — Papelaria. (J. 28.580)

Srs. Fazendeiros

Moço solteiro, com 28 annos, brasileiro honesto e trabalhador, deseja retirar-se do Rio, para uma fazenda no interior de Minas ou Estado do Rio. Póde ser occupado em ensinar sua lingua a analphabetos filhos de colonos, mediante modica remuneração. Alem disso tem pratica de electricidade e conhece um pouco a lingua ingleza. Dá referencias de sua pessoa por intermedio de casas commerciaes da Capital Federal. Quem desejar, pode escrever carta com informações detalhadas a Hopes, Rua Marechal Floriano n. 169, Rio. (J 28558)

COZINHEIRA

Para familia de tratamento procura-se uma boa, possivelmente franceza. Exige-se bons attestados. Dirigir-se ao sr. Souza — Avenida Rio Branco n. 108. (J 28572)

Livros de Padarias

Vende-se de ultimo modelo; na rua Buenos Aires n. 145. (J 28594)

Aposento mobilado

Aluga-se em casa de familia de tratamento uma esplendida sala de frente e dois quartos com communicação e boa pensão e todo conforto. (J 28593)

CASA MOBILADA

Aluga-se uma bem mobilida nas immediações do Cattete. Tem quatro quartos, duas salas, accommodações para creados. Telephone, etc. Cartas a G. A. M. A. no escriptorio deste jornal. (J 28596)

Calista (Pedicure)

Mme. Castro faz o tratamento para extincção radical dos callos, garantido. Avenida Rio Branco 147, 1° andar, sala 2. (J 28601)

Curso de massagista

Rapido e perfeito — Mme. Castro, prof. kinesiterapa diplomada, abriu a inscripção de alumnas. Avenida Rio Branco n. 147, 1° andar, sala 2. (J 28.601)

REGISTRADORA NATIONAL

Vende-se garantida como nova. Preço — a terça parte do preço do representante. Rua da Alfandega n. 130. (J 27776)

Boa engommadeira

Precisa-se de uma perfeita para lavar e engommar roupa fina de homem. Exigem-se referencias. Ordenado 80$000. Rua Silveira Martins n. 54, sobrado. (J 27782)

PHARMACIA

Precisa-se de uma armação e algum vasilhame. Cartas nesta folha a C. A. (J 27780)

Theatro Municipal

Para as 8 recitas que faltam da companhia franceza, vende-se um camarote por metade do preço da casa. Rua do Rosario n. 99. (J 27781)

ALUGA-SE

Esplendido sobrado á rua dos Invalidos n. 131. Trata-se á praça da Republica n. 77. (J 28587)

Tropa arreiada

Vendem-se 20 muares arreiados aptos ao serviço de linha. Tratar com Oswald, rua dos Ourives 38. (J 28524)

QUARTOS

Alugam-se dois grandes e bem mobilados, em casa de distincta familia brasileira. Telephone Central 4249. Rua Sylvio Romero 49. (J 28584)

BOLSAS DE PRATA DE LEI

Liquida-se uma grande factura aos minimos preços — Joalheria Lacroix. Avenida Rio Branco n. 175 — Defronte do Hotel Avenida. (J 27840)

SALA

Em casa de familia do maximo respeito, na rua Francisco Muratori n. 33, aluga-se uma de frente com pensão e sem mobilia, a casal de tratamento ou a dois cavalheiros distinctos. Exigem-se e dão-se referencias. (J 27859)

COKE

Vende-se a preços modicos, para fundição, typo especial e cozinha, tendo soffrido baixa nos preços; pedimos consultar-nos primeiramente. Tratar com Mendes Dias & Vianna, rua Camerino ns. 73\|75. Telephone Norte n. 2.948. (J 27592)

Rua Sete Setembro, 215

Acceitam-se propostas para o arrendamento deste predio, por cinco annos, á rua Candelaria n. 28, armazem. (J 28205)

TUBERCULOSE

Tratamento radical pela orrhotherapia — Dr. Silio Boccanera — Assist. da Faculdade de Medicina da Bahia. Cons. — Assembléa, 63, nas segundas, quartas e sextas-feiras, ás 3 horas. — Telephone Central n. 3111. Res. — Barão de Ubá n. 59. (J 28013)

HOMOEOPATHIA

Consultas gratis todos os dias — Dr. Henrique Drago, das 3 ás 5 horas. Medico homeopatha. Rua Carolina Machado 206 A (em frente á estação de Madureira). (J 27619)

PROFESSORA DIPLOMADA

Estrangeira, com muita pratica, ensina inglez, francez, allemão, na casa das alumnas e na sua residencia, rua Aristides Lobo n. 50. Aulas das 7 horas da manhã até 9 da noite. (J 27544)

Escola de Côrte

Mme. Trani, ensina a cortar e armar. Curso com 25 lições. Côrte e costura, 20$000 mensal. Rua dr. Maia Lacerda 55. Estacio. T. V. 5100. (J 27648)

Motor para lancha

Vende-se barato um de 15 x 20 H. P., na officina da garage á rua Haddock Lobo n. 244, com o sr. Marques. (J 27508)

Importante fazenda

Vende-se uma completamente montada produzindo superior renda, entre Rio e S. Paulo e a menos de uma legua de Guaratinguetá e de Lorena, com estradas para automoveis. Grandes varzeas, superiores pastagens, extensos mandiocaes, machinismos aperfeiçoados para farinha, luz e força electricas, bom gado, cannavial, banheiro carrapaticida, etc. Escrever para o dr. J. O. Inglez de Souza, Lorena, S. Paulo, E. F. C. B. (J 24713)

Creme de Amendoas

O legitimo está registrado sob o numero 10.011 e traz o nome do fabricante pharmaceutico Santos Silva. Indispensavel na toilette das damas elegantes. Embelleza o rosto, tirando-lhe as manchas e as rugas. Deposito: Drogaria Pacheco, rua dos Andradas n. 45. (J. 24322)

PROCURADOR

Um de inteira confiança, que já se encarrega dos alugueis, pagamentos de todos os impostos, e concertos de 62 predios, acceita os mesmos serviços de outros em Ipanema, Copacabana, Leme, Botafogo, Cattete e Laranjeiras, mediante modica commissão, dando fiador garantido. Trata-se na rua Barata Ribeiro n. 242 — Copacabana. (J 23915)

Ao commercio

Empresta-se dinheiro sob penhor de mercadorias e para pagamento de direitos aduaneiros. Armazena-se qualquer mercadoria. Grande armazem Avenida Rodrigues Alves n. 293. Em frente ao armazem n. 14 do Cáes do Porto. Attende-se de 1 ás 4 horas, na Avenida Rio Branco 46, terreo, com E. Bittencourt. (J 15901)

MACHINAS

Compra-se um grupo de machinas para fabricar oleo de mamona; á rua Ouvidor 94, 2° andar. J. R. L. (J 27160)

ESPELHOS E MANEQUINS

Vendem-se usados, para alfaiates; á rua do Carmo n. 53. (J 27145)

DUCHAS

Arrendataria F. Volcovitsch. Rua Barão do Flamengo n. 16. Telephone B. M. 3361 — Applica-se diariamente das 7 ás 11 horas da manhã duchas, escocezu, fria, tepida e banho de luz electrica. (J 27.192)

Telhas de vidro

Typo canal, vendem Carvalho & Bizarra — Rua da Candelaria 44, sobrado. (J 28083)

Nitrato de Barita

Vendem Carvalho & Bizarra. Rua da Candelaria n. 44, sobrado. (J 28083)

Camphora em tablete

Vendem Carvalho & Bizarra. Rua da Candelaria n. 44, sobrado. (J 28083)

AUTOMOVEL

Vende-se um, superior, particular, em bom estado. Preço 12:000$000. Trata-se com o sr. Manoel Neves na garage Transporte de Carruagens — Rua do Cattete n. 269. (J 27354)

ACNE - BORBULHAS COMICHÕES

Acne, Borbulhas, Vermelhidões e fogagens, Dartros e Impingens, taes são os inimigos irreconciliaiveis da belleza. Qual é a pessoa de um e outro sexo que não deseja ter uma tez bonita, limpa, lisa, irreprehensivel, uma pelle destituida por completo de toda e qualquer erupção, de toda a impertinente efflorescencia? Pois bem! E' preciso dizel-o e repetil-o até á saciedade: — Uma bella tez, uma cutis irreprehensivel, é sempre indicio de um sangue puro e destituido de elementos acres; de um tubo digestivo bem são e bem livre, de uma assimilação perfeitamente normal. Graças ao

Depurativo RICHELET

toda a gente pode estar definitivamente ao abrigo dos Eczemas, Acnes, Furunculos, Sycoses, Doenças do coiro cabelludo, Ulceras, Feridas e Chagas varicosas, etc. A acção d'este precioso depurativo, que limpa e desembaraça o sangue d'estes vicios, descongestiona e aseptisa a pelle, renova e regenera os tecidos epidermicos e supprime, em pouco tempo, as lesões tegumentares, as mais inveteradas, as purulencias, os dartros seccos, as seborrheias, as vermelhidões e fogagens, etc., refractarias a todos os tratamentos anteriores. O Depurativo Richelet impõe-se, além d'isso, no tratamento das manifestações internas do Arthritismo, cuja sorte está ligada á massa sanguinea: Rheumatismos, Gotta, Dôres, Emphysema, Varizes, Phlebites, Congestões, Arterio-Esclerose.

O DEPURATIVO RICHELET acha-se á venda nas principaes pharmacias e drogarias. Cada frasco vae acompanhado de um folheto illustrado explicativo. Laboratorio de L. RICHELET, de Sedan, 6, rue de Belfort, Bayonne (Basses-Pyrénées). FRANÇA.

Nunca se dá insuccesso!

(19094)

Zumbidos dos ouvidos

Tratamento pelo Dr. Neves da Rocha, com exito seguro, dos zumbidos nos ouvidos, pela massagem vibratoria, pelas correntes de alta frequencia. Os zumbidos diminuem logo nas primeiras applicações e acabam desapparecendo completamente. Consultas das 12 ás 5 horas da tarde. — AVENIDA RIO BRANCO, 90. (J 27836)

Primeiro andar

Aluga-se um muito confortavel para familia, á rua Silva Jardim, 13, junto ao Rio Hotel. Trata-se no segundo andar. (J 28363)

Torrador de Café

Precisa-se de um espherico de bola, movido a electricidade, capacidade para 60 kilos de café e motor de força 2 cavallos, 220 volts; na rua Acre n. 84, com Carvalho. (J 28298)

AUTOMOVEL HAYNES

Vende-se um inteiramente novo por preço muito abaixo do custo. Negocio urgente; o dono vae retirar-se da capital. Para ver e tratar na rua do Cattete n. 315, com o sr. Novaes. (J 28343)

Chacara no Fonseca

Vende-se uma na Alameda S. Boaventura n. 824, tendo 8 metros e 80 de frente por 500 de fundos, com casa, agua, luz electrica, 80 laranjeiras, outras arvores fructiferas e bonde á porta. Preço: 9:000$. Trata-se á rua Visconde de Moraes n. 232, S. Domingos de Nictheroy — Negocio livre e desembaraçado. (J 27491)

QUARTO

Senhor precisa quarto mobilado, só no centro, independnte, com liberdade, para morar. Escrever a este jornal a A. P. D. (J 28302)

Typos e Material Typographico

Bromberg & C.

Rua Buenos Ayres, 22

Rio de Janeiro

19819

PHARMACIA

Vende-se uma. Trata-se na rua de S. Bento n. 3 ou Senador Euzebio n. 53, com o sr. Lago. (J 28565)

Joias de occasião

A Joalheria Lacroix compra, troca e vende, nos preços mais agradaveis para o freguez. Avenida Rio Branco n. 175, defronte do hotel Avenida. (J 27839)

Fabrica de molduras

Execução perfeita e garantida em molduras de estylo. Porta retratos ovaes e redondos, alta novidade. Unica casa que applica madeira que não bicha. Reforma-se molduras usadas. Preços da fabrica. Rua Sete de Setembro n. 203 (19300)

FAZENDA

Compra-se uma para criação e culturas, 50 até 100 alqueires, perto de Estrada de Ferro. Offertas a E. E. Agencia Edanee. Rua S. Pedro, 79. Rio de Janeiro. (171)

SALA MOBILADA

Aluga-se uma sala e um quarto em casa de familia distincta, na rua Conde Bomfim, sem outros inquilinos completamente independente. Sem pensão. Prefere-se senhores do commercio. Telephone Villa 5928. (J 27868)

Oculos e pince-nez

Joalheria Lacroix — Avenida Rio Branco n. 175 — Defronte do Hotel Avenida — Exame da vista gratis — Reducção nos preços. (J 27841)

Cofres baratissimos

A occasião faz o ladrão — No deposito da Empreza Universal de Cofres tem de todos os tamanhos. Tambem se vendem em prestações, na rua de S. Pedro n. 198. Rio. Tem-se alguns de segunda mão, baratissimos. (J 27834)

JOIAS

Trocamos, vendemos, fabricamos, concertamos, compramos e pagamos o maximo de seu valor. Rua Uruguayana n. 97. Telephone Norte n. 6062. Rua d. Anna Nery n. 293, esquina do Jockey Club. (J 27832)

Cofres baratissimos

De 100$ para cima, temos de todos os tamanhos. Rua S. Pedro 198. (J 27833)

Aos grandes industriaes

Arrenda-se uma casa com frente para duas ruas, no centro da cidade, com 12 annos de contrato, propria para fabrica de bebidas ou laboratorio ou grande fabrica para qualquer industria, como tambem se vende as officinas que estão installadas no mesmo predio, para reparações de automoveis em geral e bem acreditadas; para informações escrever para a praça Tiradentes n. 49, com as iniciaes J. J. Neto. (J 27859)

ALUGA-SE

O armazem da rua Frei Caneca n. 93. Trata-se no mesmo com o sr. Moreira. (J 27858)

FOGÃO A GAZ

Vende-se um inglez de ferro esmaltado, com sete queimadores, proprio para casa de familia de tratamento, tendo caldeira para agua quente. Um aquecedor allemão e um americano n. 8. Rua do Cattete n. 116, loja. (J 27856)

Correspondente

Casa importante e de commissões, estrangeira, precisa de habil correspondente inglez e francez com amplos conhecimentos de escriptorio. Bom ordenado e logar de futuro para pessoa activa e energica. Cartas á caixa postal n. 318. (J 27848)

100$000

GRATIFICA-SE

Perdeu-se um annel com brilhantes entre Meyer, Inhauma e Todos os Santos. Rua Archias Cordeiro 452. (J 27786)

SALAS

Alugam-se salas proprias para escriptorios commerciaes, á Avenida Rio Branco n. 47, 3° andar, com direito á limpeza, luz e elevador. (J 27797)

Tcheco-Slovaquia

Precisa-se um quarto para um moço em familia da Bohemia. Cartas a O. T. 23 nesta folha. (J 27791)

ALUGA-SE EM BOTAFOGO

Familia distincta aluga quarto ou sala, optimo tratamento, preço modico. Rua Farani n. 36. (J 27805)

TO LET IPANEMA

Nicely situated house, in front of sea with all modern improvements. Suitable for first class family requiring highly comfortable home. Rua Joaquim Nabuco n. 186. For inspection call house in front. Terms, rua da Alfandega n. 113, sobrado. (J. 28234)

AU BOM MARCHE' DE PARIS

SUCCURSAL -- Entresolo do edificio d'O PAIZ -1· andar

Acaba de receber lindo sortimento de toilettes baile, theatro, modelos exclusivos, lingerie para enxovaes.

As encommendas são executadas em Paris e expedidas com a maior rapidez. Os preços dos Catalogos são absolutamente garantidos (164)

VENDAS EM LEILÃO

LEILÃO DE PENHORES

Em 17 de Maio de 1921

JOSE' CAHEN

7, RUA SILVA JARDIM, 7

TELEPHONE 2.225 CENTRAL

Tendo de fazer leilão no dia 17 de maio de todos os penhores vencidos, previne aos srs. mutuarios, que as suas cautellas podem ser reformadas, até á hora do leilão. (J28262).

Leilão de Penhores

Em 19 de Maio de 1921

DIAS & MOYSÉS

Rua Barbara de Alvarenga, 14

Fazem leilão de todos os penhores vencidos e avisam os senhores mutuarios que podem reformar ou resgatar as suas cautelas até á hora de principiar o leilão. (J. 25642)

LEILÃO DE PENHORES

CASA GONTHIER

Em 24 de Maio de 1921

47 — RUA LUIZ DE CAMÕES — 47

Fazem leilão dos penhores vencidos e avisam aos srs. mutuarios que podem reformar ou resgatar as suas cautelas até á vespera do leilão. (J 27176)

Leilão de Penhores

EM 18 DE MAIO

Delgado Silva & C.ª

Rua Sete de Setembro, 179

Os srs. mutuarios são convidados a reformar as cautelas ou resgatar os penhores vencidos até á vespera do leilão.

Rio, 6 Maio de 1921.

SOCIEDADE ANONYMA "A MUTUANTE"

Successora (J 25288)

Leilão de Penhores

EM 25 DE MAIO DE 1921

A. Motta & Irmão

5, BECCO DO ROSARIO, 5

Das cautelas vencidas, podendo os srs. mutuarios reformal-as ou resgatal-as até á hora de começar o leilão. (J 28511)

ALUGA-SE perfeita cozinheira de forno e fogão, para casa de familia de tratamento ou pensão; não dorme no aluguel; trata-se á rua da Relação n. 31, Marmoraria. Teleph. N°. C. 787. (J 28335) B

PRECISA-SE de uma boa cozinheira na rua Carvalho de Sá, 26. (J 28337) B

PRECISA-SE, na rua Conde Bomfim n. 142, de uma perfeita cozinheira, limpa e que durma no aluguel. (J 28476) B

PRECISA-SE de uma empregada para o trivial de pequena familia; praça Tiradentes n. 56. (J 28438) B

PRECISA-SE uma creada para cozinhar e lavar, para pequena familia; rua José Domingues n. 113, casa 16 — Piedade. (J 27793) B

PRECISA-SE de uma perfeita cozinheira que lave e passe a ferro alguma roupa, em casa de pequena familia; exigem-se referencias, á rua Mariz e Barros n. 431. (J 28500) B

PRECISA-SE de uma cozinheira para casa de pequena familia, que durma no aluguel, na rua 13 de Maio n. 126 — Engenho de Dentro. (J 28588) B

PRECISA-SE de uma creada para cozinhar e mais serviços, na rua General Rocca n. 60; paga-se bem. (J 28568) B

Creados e creadas

ALUGA-SE uma optima arrumadeira e copeira, muito limpa e trabalhadeira, com boas referencias, 60$; Sete de Setembro 172, 1°. Tel., C. 5275. (J 28599) C

CREADA para serviços leves, precisa-se na rua 7 de Setembro 170, 2°. (J 28352) C

CREADA — Precisa-se para casa de casal americano. Paga-se bem e prefere-se allemã ou ingleza, não edosa; á rua Martins Costa 135. Piedade. (J 27843) C

PRECISA-SE de uma boa lavadeira e engommadeira; trata-se á rua Borges Monteiro, 72, Engenho de Dentro. (J 28336) C

PRECISA-SE de uma empregada de boa conducta, para o serviço de tres pessoas, á rua Riachuelo n. 291. (J 28413) C

PRECISA-SE de uma copeira e arrumadeira em casa de familia, na rua Silveira Martins n. 84. (J 28281) C

PRECISA-SE de uma creada que dê referencias de sua conducta e durma no aluguel, para arrumar quartos e engommar. Dirigir-se á rua Figueiredo Magalhães n. 109 — Copacabana. (J. 27461) C

PRECISA-SE em casa de familia, uma mocinha para serviços leves; rua Cornelio n. 20 — S. Christovão. (J 28517) C

PRECISA-SE para um casal, uma creada portugueza, para todo o serviço, dando boas referencias; paga-se bom ordenado; trata-se á rua Conde Bomfim n. 642. (J 27811) C

PRECISA-SE de uma menina de 12 a 14 annos, para casa de um casal. Rua S. Francisco Xavier 971, casa 12. (J 27929) C

MENINA — Precisa-se uma de 13 a 15 annos, para cuidar de uma creança de 1 anno, apresentar-se no largo da Carioca 15. Loja. (J 27819) D

OFFERECE-SE um rapaz para limpeza e recados de escriptorio ou para consultorios, apresentando conducta. Quem precisar é favor dirigir-se á praça Tiradentes 16, das 8 ás 12 horas. (J 28463) D

OFFERECE-SE um jardineiro para trabalhar a dia. Rua de S. Clemente n. 17. Botequim. (J 28462) D

OFFERECE-SE uma bordadeira á mão; de côr branca; preço: 60 mil réis, para casa de familia de tratamento; quem precisar é favor de vir na rua Mariz e Barros n. 212. Urgente. (J 28549) D

OFFERECE-SE chauffeur honesto e delicado, com boas referencias, para casa particular. Informações telephone Sul 2060. (J 28414) D

PRECISA-SE de um bom official de alfaiate, que trabalhe em obra de manga. Rua 7 de Setembro n. 43, 1°. (J 27668) D

PRECISA-SE de pessoas de boa conducta que desejarem habilitar-se a trabalhar a bordo dos navios nacionaes ou estrangeiros. R. Invalidos 66 A. (J 27310) D

PRECISA-SE de uma senhora que saiba falar bem allemão e portuguez, pessoa de toda a confiança. Carta a este jornal, K. B. C. (J 27460) D

PRECISA-SE de um menino, na pharmacia da rua Humaytá, 149. (J 28193) D

PRECISA-SE de uma ajudante de costura ou ura aprendiz com pratica; Cattete n. 319. (J 27565) D

PRECISA-SE de uma empregada para pequena familia; Riachuelo n. 383, loja. (J 27530) D

PRECISA-SE de um menino para serviço leve, em casa de casal. Senador Dantas 103, 1° andar. (J 28421) D

PRECISA-SE um margeador de machina de cylindro, á rua Senador Pompeu n. 168. (J 28600) D

PRECISA-SE de uma mocinha, só para serviço leve de casa — para um casal. Apresentar-se á rua General Camara n. 127, sobrado, das 3 ás 4 da tarde. (J 28547) D

PRECISA-SE de um empregado de 15 a 18 annos, na rua do Lavradio 121, sobrado, Instituto Bibliographico. (J 28522) D

SENHORA educada e de summa confiança toma o governo de uma casa de pessoas sérias, sabendo coser, á rua Presidente Barroso, 132. (J 28310) D

SENHORA de meia edade — Offerece-se como governante para casa de viuvo, com ou sem filhos. Rua Visconde da Gavea 36. (J 28326) D

UMA senhora distincta offerece-se para dama de companhia de uma senhora nas mesmas condições; resposta para esta folha, a H. C. (J 27534) D

UM casal recebe uma orphã de 14 annos, pobre e bem comportada, para educar e tratar como pessoa da familia, auxiliando os serviços leves; r. do Cattete, 203, 2° and., sala 8. (J 28477) D

ALUGAM-SE dois quartos em casa de familia, a moços do commercio, á rua da Misericordia 71, 1° andar. (J 28345) E

ALUGA-SE uma parte de um armazem (fundos), para officina ou deposito. Rua Lavradio, 159. (J 27541) E

ALUGA-SE optima sala de fundos para escriptorio. 7 de Setembro, 125, 1°. (J 28342) E

ALUGA-SE quarto mobilado, com ou sem pensão, na rua Senador Dantas, 82, casa de familia. (J 27887) E

ALUGA-SE um esplendido quarto a casal sem filhos, com pensão, na avenida Mem de Sá n. 159. (J 27788) E

ALUGA-SE uma boa sala mobilada para um ou dois rapazes sérios ou a casal de tratamento. Rua São Pedro n. 171, 2° and. (J 27816) E

ALUGAM-SE salas para modas ou dentistas, na rua 13 de Maio n. 15, em frente ao Theatro Municipal. (J 27888) E

ALUGA-SE boa sala de frente para escriptorio, á rua Marechal Floriano Peixoto, 7. (J 27829) E

ALUGA-SE um bom quarto, em casa de familia. Riachuelo 383. Tel. C. 5949. (J. 27528) E

ALUGA-SE um quarto para moço ou escriptorio. Rua de S. José n. 24. Telephone Central 4709. (J. 27515) E

ALUGA-SE excellente sala para escriptorio, em casa de casal sem filho; á r. General Camara 301. (J 28425) E

ALUGA-SE um bom 2° andar com accommodações para familia; tratar com o empregado João, á rua do Rosario 78, 1°. (J 27790) E

VITAMONAL DO Dr. Mascarenhas

A's senhoras anemicas dá cores rosadas e lindas!

Tonico dos NERVOS-Tonico dos MUSCULOS

Tonico do CEREBRO-Tonico do CORAÇÃO

Um só vidro vos mostrará sua efficacia

Alguns dias depois do uso do VITAMONAL é sensivel um accrescimo de energia physica, de JUVENTUDE, de PODER, que se não experimentam antes. Este effeito é muito caracteristico, por assim dizer, palpavel, e contribue em extremo para levantar o moral, em geral, deprimido, dos doentes, para os quaes o remedio é particularmente destinado.

Depois sobrevem uma sensação de bem-estar, de bom humor, de vigor intellectual. As idéas apresentam-se claras, nitidas, a concepção mais rapida e viva, a expressão e a traducção das idéas mais faceis, mais abundantes.

O augmento do appetite acompanha estes phenomenos, e no fim do pouco tempo, ha um augmento sensivel de peso.

A' VENDA NAS PHARMACIAS E DROGARIAS

Deposito geral: DROGARIA BAPTISTA

Rua dos Ourives, 30 -- Rio de Janeiro

A' RUA General Camara 113, 1° andar, alugam-se uma sala grande de frente, para atelier, escriptorio ou a moços do commercio, e um quarto com ou sem pensão. (J 28386) E

ALUGA-SE, em casa de familia, um quarto mobilado, com ou sem pensão, a cavalheiro de tratamento, á rua Silva Manoel n. 58; telephone, 3218, Central. (J 28544) E

ALUGA-SE um quarto independente (em familia séria) a solteiros. Rua do Rosario n. 70, 3° a. (J 27831) E

ALUGA-SE o sobrado da rua Frei Caneca n. 204, na rua Th. Ottoni n. 41, 1°. (J 27899) E

ALUGA-SE um optimo quarto bem mobilado, com pensão; refeições magnificas, sempre muito variadas; Pensão Chile, ladeira Senador Dantas n. 2. (J 28505) E

ALUGAM-SE bons commodos independentes, a moços do commercio e a casaes sem filhos, na rua do Riachuelo n. 143, 1° andar. (J 28494) E

ALUGA-SE uma sala de frente para rua da Assembléa, com entrada pela rua Misericordia, 6, 2°. (J 27855) E

ALUGAM-SE duas bonitas salinhas de frente, com telephone. Rua Assembléa 69, 2°. (J 27890) E

ALUGA-SE, barato, um bom escriptorio, á rua 1° de Março, 20, proximo á do Ouvidor. (J 28372) E

ALUGAM-SE sala e quarto, juntos ou separados, com ou sem mobilia, com ou sem pensão, a casal ou cavalheiro. Predio novo. Avenida Mem de Sá, 288, sobrado. (J 28420) E

ESCRIPTORIO — Aluga-se bom escriptorio com entrada independente, janella de frente, pia, etc.; rua S. Pedro n. 169, 1° andar. Proximo á de Uruguayana. (J 26917) E

PRECISA-SE de um quarto para descanço, em bairro ou centro. Cartas para J. C. (J 28537) E

ALUGA-SE um bom e bem mobilado gabinete de frente, para pessoa de tratamento, em casa de familia; rua Sylvio Romero n. 18, antiga travessa Muratori. (J 28602) F

CASA — Precisa-se de uma em Sta. Thereza, rua limpa, com 4 quartos, 2 salas e demais dependencias. Aluguel até 300$. Cartas á M. M. Caixa Correio 889. (J 27395) F

PENSÃO — Alugam-se tres bem mobilados e arejados quartos, com boa pensão, sendo um de frente, com tres janellas, a casaes ou cavalheiros educados e distinctos; aos preços de 5$, 6$ e 6$500. Dá-se e exige-se referencias. Rua Santa Christina 25. Tel. B. M. 2840. (J 28555) F

Cattete, Laranjeiras, Botafogo e Gavea

ALUGA-SE uma boa sala com quarto junto, para familia ou moços distinctos. Com mobilia e pensão, casa de familia. Largo do Machado 11. (J. 28201) G

ALUGA-SE uma sala e fornece-se pensão a domicilio. Rua do Cattete n. 248. (J. 28208) G

ALUGA-SE a excellente casa da rua Voluntarios da Patria n. 169, com cinco quartos, duas salas, jardim, etc. Para ver e tratar na rua Sachet n. 12, sobrado, das 10 ás 4 horas, ou com o proprietario, na praia do Russell n. 154. Aluguel: 600$000. (J. 27564) G

ALUGA-SE um esplendido e espaçoso quarto em casa de familia, proximo ao largo do Machado, informações á rua do Cattete 324. (J. 27495) G

ALUGA-SE um bom quarto com pensão, a pessoas distinctas, casa de familia. Rua da Passagem 93. Botafogo. (J 27691) G

ALUGA-SE a pessoa de tratamento uma sala de frente. Rua Corrêa Dutra, 154. (J 27711) G

ALUGA-SE sala ou um quarto em casa de todo respeito, a sr. estrangeiro ou moços do commercio, com café de manhã. No melhor ponto, rua Silveira Martins 70. (J 28286) G

ALUGA-SE, FLAMENGO, só a familias de todo respeito, aposentos lindos, centro de jardim, cozinha de 1ª ordem, mesas separadas, banhos de mar, quentes, duchas, auto particular, garage grande, e todo o conforto moderno. B. M. 4048. Fornece-se pensão a domicilio e aceitam-se pensionistas ou avulsos. (J. 27560) G

ALUGA-SE em casa de familia socegada, um quarto e uma sala de frente mobilados, com ou sem pensão, na rua Corrêa Dutra n. 94, sobrado. (J. 28278) G

ALUGA-SE quarto de frente, mobilado, á rua Barão de Guaratiba 27. Cattete. (J. 28279) G

ALUGA-SE só a cavalheiros, uma sala bem mobilada, sem pensão, e com toda commodidade. Corrêa Dutra 60. (J. 27454) G

ALUGAM-SE dois quartos bem mobilados, boa pensão, a cavalheiros ou familia. Pensão Rio Negro. Ferreira Vianna, 38. (G 28027) G

ALUGA-SE uma sala de frente, mobilada, com pensão, a casal distincto, casa de familia; rua da Passagem n. 93, Botafogo. (J 28553) G

ALUGA-SE um quarto bem mobilado, com pensão, a senhora protegida. Informa-se á rua do Cattete, 43, sobrado. (J 27878) G

ALUGA-SE boa sala mobilada, com ou sem pensão, para casaes ou cavalheiros. Rua Cassiano, 47. (J 27857) G

ALUGA-SE uma casa na rua Dona Luiza, Gloria, propria para casal ou pequena familia, logar muito saudavel e com linda vista; informa-se com o proprietario, na rua Cesario Alvim n. 21, Laranjeiras. (J 27777) G

Liquidação de todas as Tapeçarias — DA — Casa Boiteux

R. Quitanda, 38-T. C. 1850

Helmo Pinheiro & C.

ALUGAM-SE, (Flamengo) poucos minutos do "Ponto Chic" da praia bonito sobrado, 2 salas de frente (com vista para o mar) e mais 2 quartos, juntos ou separados. Casa ingleza de tratamento. Fala-se 4 idiomas. Rua Dois de Dezembro 44. (J 27914) G

COMMODO — Aluga-se um a rapaz ou senhor serio. Tem telephone. Rua Cattete 28, sob. (J 28411) G

FLAMENGO — Em casa de familia, aluga-se uma sala para dois rapazes; á rua Corrêa Dutra 23. Tel. 283 B. Mar. (J 27703) G

REMEDIOS

Quando necessitarem não comprem sem verificar os preços da DROGARIA TEIVE, á rua Buenos Aires 114, em frente á rua Gonçalves Dias. (5399)

QUARTO. Aluga-se um, em casa de familia, á rua Bento Lisboa n. 6, a uma senhora de respeito. (J 27493) G

QUARTO para descanso de horas durante o dia, precisa-se em Botafogo. Cartas para E. F., nesta redacção. (J 28435) G

SALA — Aluga-se, mobilada, e com boa pensão, a casal ou a dois moços de respeito, na rua Bambina 55 — Botafogo. (J 28457) G

SALA de frente mobilada, sem pensão, aluga-se uma, a pessoa de tratamento, em casa de familia, á rua Buarque de Macedo n. 41. (J 27869) G

ALUGA-SE mobilada a esplendida casa da rua Copacabana n. 1108. (J. 28209) H

EM casa de familia alugam-se dois quartos para casal ou cavalheiros de tratamento. Rua Bolivar 83, Copacabana. (J 27212) H

FAMILIA estrangeira aluga uma sala de frente e dois quartos, mobilados, com boa pensão, trato muito familiar. Rua Copacabana 961. (J 27615) H

UM casal sem filhos aluga um quarto, com meia pensão, convindo, a um senhor distincto e sério ou a uma senhora nas mesmas condições e que trabalhe fóra. Ver e tratar á rua 9 de Fevereiro 68, até o meio-dia, ou depois das 5 da tarde. (J 27184) S

Saude, Praia Formosa e Mangue

ALUGA-SE um bello quarto mobilado, a cavalheiro distincto; rua D. Julia n. 114 (Salvador de Sá). (J 28434) I

ALUGAM-SE duas salas de frente a casal, ou senhores do commercio na rua Visconde de Itauna 38, sob. (J. 28250) I

Catumby, Estacio e Rio Comprido

ALUGA-SE um porão em casa de familia séria, a pessoas sem creanças, á rua Barão de Sertorio, 17, Itapagipe. (J 28604) J

ALUGA-SE, em casa de familia, espaçosa sala de frente, com ou sem pensão, a senhor decente; rua Dr. Aristides Lobo n. 59. (J 27779) J

ALUGA-SE com contrato o predio da rua Aristides Lobo n. 48, tendo 2 salas, 2 quartos, porão habitavel, jardim e grande quintal. Aluga-se por 550$000. (J 27784) J

Haddock Lobo e Tijuca

ALUGA-SE um quarto bom para senhor, em casa de familia. Estrada Velha da Tijuca 284. (J 28228) K

ALUGAM-SE em casa de senhora viuva, sala e um quarto, a casal sem filhos, ou senhora só, com referencias. Rua Santo Henrique 23. Fabrica. (J 27763) K

ALUGA-SE para deposito o barracão da rua Affonso Penna 92. (J. 27579) K

ALUGA-SE — Uma familia moradora á rua Haddock Lobo n. 365 cede dois quartos a casal sem filhos, logar muito saudavel e perto da capital. (J 28110) K

ALUGAM-SE dois bons quartos em casa de familia distincta, a senhoras, com pensão, luz e banhos, á rua Conde de Bomfim n. 527. (J. 28272) K

ALUGA-SE em casa de familia uma boa sala de frente, á rua do Bispo n. 214, proximo á Haddock Lobo. (J 28340) K

ALUGAM-SE, em casa de familia de tratamento, dois magnificos quartos, com pensão, a casaes distinctos. Todo o conforto e bellos jardins. Mariz e Barros, 200. (J 27880) K

ALUGA-SE uma casa, na rua Radmarcker n. 11, Muda da Tijuca; trata-se praça dos Governadores, 6, (loja). (J 28507) K

BOMBAS CENTRIFUGAS "SULZER"

de qualquer capacidade para irrigação, alimentação e abastecimento de agua

SOCIEDADE COMMERCIAL E INDUSTRIAL NO BRASIL SUISSA

RIO DE JANEIRO Rua S. Pedro, 14

SÃO PAULO Rua Florencio de Abreu, 43-A

Implorando a caridade

ANGELA PECORARO, viuva, com 86 annos de edade, completamente cêga e paralytica;

AMANCIA, viuva, com 58 annos de edade, quasi cêga;

BERNARDINA, 74 annos;

CARLOTA, pobre velhinha sem recursos;

ELVIRA DE CARVALHO, pobre cêga e sem amparo da familia;

ENTREVADA, r. do Chichorro n. 47, casa XVIII, doente, impossibilitada de trabalhar, tendo duas filhas, sendo uma tuberculosa;

FRANCISCA DA CONCEIÇÃO BARROS, cêga de ambos olhos e aleijada;

JOÃO DA CRUZ — Menino cêgo paralytico e mudo, sem recursos;

MARIA EUGENIA, pobre velha, sem o menor recurso para a sua subsistencia;

JULIETA e EMILIA, duas pobres irmãs;

THEREZA, pobre seguinha sem auxilio de ninguem;

VIUVA SOARES, velha sem poder trabalhar;

VIUVA SANTOS, com 68 annos de edade, gravemente doente de molestias incuraveis;

VIUVA DE UM JORNALISTA, sem o menor amparo. (I 5023)

Amas seccas e de leite

AMA SECCA — Precisa-se de uma para seguir no dia 20 com uma familia, para Victoria, Espirito Santo; com passagem de ida e volta. Rua Copacabana n. 838. (J 28566) A

AMA SECCA — Precisa-se de uma, honesta, com boas referencias, para pagear uma creança ingleza, que durma no aluguel ou fora. Paga-se bem. Tratar com a sra. Aston, Praia do Flamengo 384. Entre 5 e 6 1/2 da tarde. (J 27475) A

PRECISA-SE, á rua General Canabarro 303-A, Engenho Velho, de uma boa e afiançada cozinheira. (J 28548) A

PRECISA-SE, com leite de 4 mezes e com attestados, á rua Buarque de Macedo n. 39, sobrado. (J 28575) A

Cozinheiros e cozinheiras

ALUGA-SE excellente cozinheira do trivial fino, fazendo algumas massas e doces; tem referencias, 60$000. Tel., C., 5275. (J 28599) B

ALUGA-SE uma optima cozinheira de forno e fogão, fazendo massas e doces com perfeição; tem boas referencias, 100$000. Tel., C., 5275. (J 28599) B

ALUGAM-SE boas cozinheiras mocinhas e rapazes honestos e fieis; pedidos para Anchieta, Estado do Rio, Agenor Portugal (Enviem sellos). (J. 27496) B

PRECISA-SE de uma copeira e arrumadeira, na rua do Humaytá, n. 252. (J 28331) C

Largo da Lapa 6 — Rio (14)

Empregos diversos

ALUGA-SE uma lavadeira boa, lava e engomma; r. Pedro Americo n. 42, quarto 2. (J 28561) D

BORDADEIRA á mão — Precisa-se de uma boa, á Avenida Mem de Sá n. 20, 1ª loja). (J 27931) D

BORDADEIRA á machina — Precisa-se de uma boa, á Avenida Mem de Sá n. 20. (1ª loja). (J 27931) D

COSTUREIRA perfeitamente habil, franceza, recebe trabalhos em sua residencia, á rua D. Marciana 61. Preços modicos. (J 28527) D

ESTUCADOR para officina. Esculptor para ornamentos, precisa-se, Fabrica Guarany Rua Coronel Figueira de Mello 220/222. (J 27548) D

MOÇAS — A fabrica Bhering, á rua 13 de Maio, 19, precisa de operarias, que apresentem attestados de saude e vaccina; para confecção de bombons e chocolate. (J 27025) D

MENINA de 14 a 15 annos. Toma-se uma, ensinando todo o serviço domestico, mediante ordenado. Não vae á rua. Na rua S. Francisco Xavier 63. (J 28554) D

OFFERECEM-SE um menino de 11 annos e uma menina de 10 annos para serviços leves de casa de familia. Rua Alice n. 186. (J 28277) D

Casas e commodos centro

ALUGA-SE uma ampla sala de frente e propria para famil. de sociedade, ou escriptorio; rua Marechal Floriano 128. (J. 27744) E

ALUGA-SE espaçosa sala de frente na Av. Rio Branco 151, 2°, com elevador. (J. 27751) E

ALUGAM-SE boas salas e quartos em casa de faimila, a rapazes, na rua do Rezende n. 107. (J. 27463) E

ALUGA-SE uma sala de frente, mobilada, na Avenida Gomes Freire n. 91, sob. (J 27606) E

ALUGA-SE um sobrado na rua Uruguayana 154, para escriptorio ou officina. Trata-se na loja. (J 27704) E

ALUGA-SE um espaçoso armazem á rua Buenos Aires 179. Trata-se no 181. (J. 27743) E

ALUGA-SE esplendido e arejado quarto sem mobilia, só a senhores do commercio. Praia Sta Luzia, 132. (J. 27512) E

ALUGA-SE uma boa sala a rapaz do commercio, na Villa Ruy Barbosa, travessa Bem-te-vi n. 14, sobrado. (J 27628) E

ALUGAM-SE, baratissimos, lindas salas e bellos quartos mobilados, por preços desde 90$, á av. Gomes Freire n. 9, "Pensão Iris". (J 23498) E

ALUGAM-SE diversos escriptorios na rua Gonçalves Dias, 30. (J 27220) E

ALUGA-SE uma boa loja, na rua Luiz Gama n. 13 (antiga Espiriti Santo). Trata-se na mesma rua n. 11, sobrado. (J. 27566) E

ALUGA-SE quarto de frente, bem mobilado, tem telephone, á rua Azevedo Lima 150, em frente ao Theatro Phenix. (J. 28280) E

ALUGA-SE uma sala a cavalheiros de todo respeito, em casa de familia. Avenida Mem de Sá 372. (J. 27578) E

ALUGA-SE um optimo gabinete dentario; trata-se na r. Carioca 13. (J. 27542) E

ALUGAM-SE, em casa de casal, a outro casal ou senhor de tratamento, um quarto e sala de frente, com duas sacadas, linda vista para Santa Thereza, soalho encerado e mais confortos. Av. Mem de Sá n. 238, 1° andar. (J 28422) E

LUSTRES DE DUAS E TRES LUZES COM TULIPAS; VENDE-SE A 25$000 E 35$000

— NA —

AVENIDA PASSOS, 36-38

Lampadas Philips de 5 a 50 velas, 120 volts.

As que mais resistem á corrente da Light.

As mais economicas, as mais duraveis, as que maiores vantagens offerecem ao consumidor. (17665)

ALUGA-SE uma grande sala de frente, em casa de familia. Avenida Rio Branco n. 20, 2° andar. (J 27854) E

ALUGA-SE um quarto espaçoso, bem mobilado, a pessoas distinctas, em casa de pequena familia; rua do Rezende n. 159 (1° pavimento). (J 25540) E

ALUGA-SE, em casa de familia, magnifica sala de frente, a casal ou cavalheiros, com ou sem pensão; avenida Mem de Sá n. 349, 2° and., canto de Frei Caneca. (J 28586) E

ALUGA-SE magnifica sala com ou sem mobilia, a senhor de tratamento, em casa de casal só. Avenida Mem de Sá 146. Sobrado. (J. 28217) E

ALUGA-SE um quarto com pensão a dois rapazes do commercio, á r. Visconde de Inhauma, 53, 2°. (J 27826) E

A' PESSOAS ou a casal amigos de conforto, e respeito, alugam-se, com ou sem pensão, uma ou duas optima salas de frente, em casa de pequena familia. Avenida Mem de Sá 124. (J 27695) E

ALUGAM-SE sala e 2 quartos, conjuntos, independentes, com sacada de frente, em familia séria. Rua do Rosario n. 70, 3° andar. (J 27825) E

ALUGA-SE uma sala com direito a telephone e sala de espera, por 120$000, á rua Uruguayana, 226. (J 27822) E

ALUGAM-SE tres salas de frente, juntas ou separadas, com ou sem mobilia, á rua S. José n. 93, 2° andar, proximo á Avenida. (J 27867) E

ALUGA-SE, em casa de familia, á rua dos Invalidos 190, uma espaçosa sala com 4 janellas, sómente a moços solteiros. (J 27873) E

ALUGAM-SE uma sala de frente e um quarto, em casa de familia, a casal sem filhos ou a moços solteiros. Rua Lavradio 182, loja. (J 27876) E

ALUGA-SE bom quarto, em casa de familia, a rapazes solteiros; rua Lavradio n. 20, 2° andar. (J 27916) E

ALUGA-SE, em casa de familia estrangeira, sala de frente mobilada para senhor só. Evaristo da Veiga 19, sobrado. (J 27886) E

ALUGA-SE o sobrado da rua do Senado n. 279, com 3 salas e 4 quartos muito espaçosos, possuindo todos os requisitos de conforto e hygiene, bom terraço; trata-se no mesmo. (J 27891) E

ALUGA-SE o confortavel sobrado á praça da Republica n. 229, proximo á Estrada de Ferro. Trata-se na Confeitaria Palacio. (J 27897) E

ALUGA-SE um quarto de frente a 2 rapazes do commercio, com boa pensão, bem mobilado, em casa limpa e socegada; na r. do Rosario 72, 1° andar. (J 28395) E

ALUGA-SE, em uma casa de modas, uma secção para exposição de chapéos de senhora; rua Sete de Setembro n. 27. (J 28536) E

ESCRIPTORIO — Para este fim aluga-se sala ampla e arejada, com telephone, á rua dos Andradas n. 91, sobrado. (J 27792) E

2° e 3° ANDARES. Alugam-se; juntos, para familia, tem grande terraço, á rua dos Andradas 36; as chaves na cutelaria (loja). (J. 27417) E

SALA EM 1° ANDAR. Aluga-se uma com cinco sacadas, á rua dos Andradas 36; as chaves na cutelaria, (loja). (J. 27417) E

SALA de frente, arejada e espaçosa. Casa de familia. Aluga-se á rua Silva Manoel n. 111. (J 27818) E

SALA clara, com telephone, na rua Quitanda 72, 2°, aluga-se para escriptorio de amigo do socego, respeito e independencia. Não serve para aula, advocacia nem associação. (J 27865) E

SALA espaçosa — Aluga-se uma, em casa de familia, á rua dos Invalidos n. 190. (J 27875) E

TELEPHONES (e seus accessorios)

Companhia Paulista de Material Electrico.

Rio de Janeiro. Rua São José, 76. (18568)

Lapa e Santa Thereza

ALUGA-SE uma sala de frente, confortavelmente mobilada, com pensão de 1ª ordem (italiana), a pessoa de fino tratamento; tem telephone e banho, á rua Lapa n. 71. (J 28444) F

ALUGA-SE, em casa de familia, uma linda sala, a cavalheiro distincto ou a casal sem filhos, sendo unico inquilino, em Santa Thereza, estação Curvello; rua Cassiano n. 193, sobrado. (J 28472) F

ALUGA-SE a familia, bello predio bem mobilado á rua Joaquim Murtinho 95. Tratar das onze em deante. (J 28380) F

ALUGA-SE á rua Corrêa Dutra n. 160, uma magnifica casa de frente, com pensão, a casal ou rapazes, casa de familia. B. M. 20. (J 27176) G

ALUGA-SE uma boa sala de frente, mobilada, sem pensão, em casa de familia, a casal ou moços do commercio, na rua Bento Lisboa 114, sob. (J 28387) G

ALUGAM-SE uma sala e um quarto mobilados. Rua da Gloria 8. (J 28410) G

ALUGA-SE apartamento bem mobilado, com pensão, a casal sem filhos, em casa de tratamento; tem telephone e banhos quentes; Cattete 77, sobrado. (J 28419) G

ALUGA-SE no Flamengo, proximo ao banho de mar, em casa de familia, uma sala de frente ricamente mobilada, com pensão, a casal ou senhor de tratamento. Tel. B. M. 228. (J 27924) G

ALUGA-SE um quarto, mobilado e com pensão, a 1 ou 2 rapazes do commercio. Rua Conde Baependy n. 13. Cattete. (J 27930) G

ALUGA-SE, em casa de familia, um quarto de frente. Rua Silveira Martins, 115. (J 27906) G

ALUGA-SE uma magnifica sala de frente, mobilada, bem como um quarto de centro, tambem mobilado, a cavalheiro ou casal do commercio, em casa de 1ª ordem, de respeito e conforto, na rua do Cattete 104, sobrado, de esquina. (J 27905) G

ALUGA-SE, em casa de familia, um quarto mobilado, com pensão. Teleph. B. Mar 991. Perto do largo do Machado. (J 28396) G

ALUGAM-SE bella sala de frente e quartos mobilados, com pensão, a preços muito reduzidos. Pensão Familiar, praça José de Alencar, 14, Cattete (perto banho de mar). (J 28345) G

ALUGA-SE um quarto mobilado á rua do Cattete 328, sob. (J 27785) G

ALUGA-ST um quarto p. solteiro, com pensão e sem moveis; rua D. Carlota n. 68, Botafogo. (J 28571) G

ALUGA-SE um quarto com luz electrica, tendo ao lado banheiro de agua fria, tudo completamente independente, na travessa dos Tamoyos n. 9, perto do largo do Machado. (28499) G

ALUGAM-SE, com pensão, uma boa sala bem mobilada, a pessoa de tratamento, e tambem um bom quarto nas mesmas condições, para solteiro ou casal. Rua Benjamin Constant, 141. (J 27847) G

SALA bem mobilada aluga-se á rua do Cattete 50, sobrado. (J 27632) G

VIAS URINARIAS

Syphilis, molestias venereas e da pelle.

DR. BELMIRO VALVERDE

Da Academia de Medicina

Tratamento rapido e garantido dos estreitamentos da uretra, gonorrhéas, cystites, hydrocelas e hemorrhoidas. Exame directo da uretra, por apparelhos proprios. Cons.: largo da Carioca, 10, de 1 ás 6. (4885)

Leme, Copacabana e Leblon

ALUGAM-SE dois aposentos com ou sem mobilia, a pessoas de trato, logar agradavel, com vista sobre a bahia; rua Santa Christina n. 57. (J 28598) H

ALUGA-SE o predio n. 39 á rua Copacabana, salas de jantar e de visitas, quatro quartos, banheiro, cozinha e grande porão, ao longo de toda a casa, para moradia de empregados e arrumação; trata-se á rua da Alfandega n. 108, sob. (J 28592) H

ALUGA-SE em Copacabana, proximo da Avenida Atlantica e dos banhos de mar, quarto ou sala, telephone Ipanema 1979. (J. 27739) H

ALUGAM-SE quartos com agua corrente e pensão. Rua Copacabana, 563, telephone 1327 Ipanema. (J 26896) H

ALUGA-SE uma linda sala de frente para o mar, mobilada e com pensão a casal ou cavalheiro distincto. Avenida Atlantica 812 B. Tel. 1343 Ipanema. (J. 27510) H

ALUGAM-SE, em casa de familia estrangeira, dois quartos bem mobilados, sendo um de frente, com meia pensão, á Avenida Atlantica 812. (J 27174) H

ALUGA-SE o excellente predio da rua Joaquim Nabuco n. 186, em Ipanema, com accommodações para familia de tratamento, contendo todos os requisitos de hygiene e conforto. Contrato de 2 annos, com fiador idoneo; para mais informações, á r. da Alfandega n. 113, sobrado. As chaves estão no palacete fronteiro. (J. 28235) H

ALUGA-SE o predio da rua Aristides Lobo n. 146, casa 4, com 5 quartos e mais dependencias. As chaves estão no n. 2, onde se informa. (J 28325) K

CASAL sem filho, de tratamento, morando em Haddock Lobo, em casa de dois pavimentos, aluga grande sala de frente, independente, a casal nas mesmas condições. Cartas, Pereira. Caixa Postal 620. (J 28530) K

SALA independente e quarto confortavel, alugam-se a familia ou pessoas distinctas. Rua Conde de Bomfim 835. Tem telephone. (J 28398) K

São Christovão, Andarahy e Villa Isabel

ALUGA-SE uma boa casa, com 3 quartos, 2 salas, etc., entrada ao lado e mais commodidades, por 190$ e deposito de 600$, para a conservação, por um anno, proximo á praça Saenz Peña; cartas, hoje, com indicações, a X. O. (J 28534) L

ALUGA-SE um predio com tres quartos, duas salas, porão, grande quintal, jardim na frente, na rua Barão de Mesquita n. 492; está aberto; trata-se na rua da Alfandega n. 286, loja. (J 27778) L

ALUGA-SE por 240$ a casa da rua S. Luiz Gonzaga 278, com 3 quartos, 2 salas, etc. Aberta das 11 ás 2 horas. (J 27870) L

CREOSGENOL

Moderno tratamento das Tosses, Bronchites, Catarrhos

RUA GONÇALVES DIAS, 59 (17768)

ALUGAM-SE, em um palacete novo e em casa de um casal sem filhos e de todo respeito, dois optimos quartos, com ou sem mobilia e sem pensão; mais informações pelo telephone, Villa, 2649. (J 28516) L

ALUGA-SE casa confortavel. Preço: 320$000. Rua D. Anna Nery n. 53. Jockey Club. (J 28570) L

ALUGAM-SE, a casal ou cavalheiro de tratamento, dois bons quartos com janellas, com ou sem mobilia e pensão, banhos quentes e frios, telephone; r. Aristides Lobo n. 83. (J 28595) L

ALUGA-SE por 3 mezes, a casa da rua Theodoro da Silva 150. Villa Isabel. (J 28285) L

ALUGA-SE o magnifico predio da rua Grajahu, 55, dois pavimentos, aluguel 450$000 mensaes e por contrato, as chaves estão por obsequio no 51; trata-se á rua da Candelaria 80, sob. (J. 27529) L

ALUGA-SE, a casal ou senhora distincta, magnifico aposento, com janellas para o ar livre, em confortavel casa de familia. R. Barão de Mesquita, 502. (J 27904) L

A Melhor Officina de Bordados CASA RATTO Gonçalves Dias, 47

Linhas Miudezas Aviamentos para Modistas CASA RATTO Gonçalves Dias, 41

Salas Plissadas Plissés largos e estreitos A melhor officina CASA RATTO Gonçalves Dias, 47

VESTIDOS

Acceita-se o tecido, cobrando-se apenas o feitio e as guarnições.

Atelier da CASA RATTO, direcção de modista franceza.

1.° andar,

Rua Gonçalves Dias, 57

Fitas de Seda Artigos para bordar Armarinho em geral CASA RATTO Gonçalves Dias, 47

Ponto á jour o mais perfeito CASA RATTO Gonçalves Dias, 47

Guarnições para Vestidos Rendas e bordados Galões de seda CASA RATTO Gonçalves Dias, 47

(71) FOLHETIM DO "CORREIO DA MANHÃ"

XAVIER DE MONTÉPIN

JUSTIÇA DE DEUS!

E a uma subiu outra vez para o primeiro andar, para continuar no concerto das polainas do marido, emquanto Thereza ia reunir-se ao homem que a esperava, contente e satisfeito pelo exito da velhacada.

— Aqui estou, senhor... disse ella. Partamos...

E dirigiram-se para a porta.

A pequena Paulina era pesada, embora não tivesse mais de seis mezes, e a joven mãe não estava acostumada a trazel-a ao collo por muito tempo.

Resultou que Thereza, depois de ter dado uns cincoenta passos, foi obrigada a parar para respirar.

— Na verdade, minha senhora, sou um desastrado, e deve ter formado de mim pessima opinião sobre a minha delicadeza! disse o subalterno de Joaquim Touret, consinto que conduza nos braços a sua menina, sem me lembrar que a deveria fatigar! Mereço bem que o meu amigo Dauberive me ralhe. Queira confiar-me a pequenina... prometto-lhe que a hei de conduzir como se a isso estivesse acostumado toda a vida...

— Acceito de muito boa vontade o seu offerecimento, porque já não posso mais, e tenho vergonha da minha fraqueza, respondeu Thereza. Mas Paulina quererá ir comsigo, não o conhecendo?

— Vamos experimentar... Ella ha de perceber que eu gosto muito de creanças...

O agente estendeu os braços a Paulina, dizendo-lhe com a voz mais meiga:

— Vem, queridinha... vem, meu thesouro...

A creança fez um movimento brusco, e deitou-se para trás sobre o seio da mãe.

Poderia acreditar-se que um instincto mysterioso a advertia do perigo que corria.

Thereza abraçou-a por duas ou tres vezes, murmurando-lhe ao ouvido:

— Vae com este senhor, minha querida... vamos ver o papá...

— Pa... pa... pá, balbuciou a menina, e desta vez inclinou o corpo para a frente, estendendo os braços para o agente, que lhe pegou e representou ao final o seu infame papel, depondo-lhe um beijo na testa com uma ternura apparente. Ternura de velhaco!... beijo de Judas!

Thereza e o companheiro puzeram-se a caminho.

Joaquim, sempre occulto por detrás dos massiços de arbustos ainda com folhas, espreitava a volta do seu subalterno, dizendo:

— Queira Deus que elle conseguisse!

De repente estremeceu de alegria. Acabava de avistar a filha do chefe de repartição caminhando ao lado do companheiro que levava a creança nos braços.

Lançou um olhar rapido para a planura das pedreiras. Não viu mais do que a solidão e o maior silencio.

Os cavouqueiros tinham partido.

— Está feito, murmurou elle sorrindo, o mais difficil está realizado... O resto irá por si.

Como a estrada por onde vinham os dois personagens era montanhosa, caminhavam devagar, o que não os impediu de chegarem, ao cabo de alguns minutos, ao caminho que contornava a floresta, á entrada do qual estacionava a carruagem de Joaquim.

Repentinamente, elle, abandonando o esconderijo, appareceu.

— Perdão, minha senhora, e tambem o cavalheiro, disse elle cumprimentando ao de leve, uma palavra, se fazem favor...

Thereza começou a tremer, vendo o rosto carrancudo que Touret arranjára, e que já descrevemos.

O homem que levava a creança exclamou com tom cavalheiresco:

— Nada tema, minha senhora!... aqui estou eu para a proteger...

E, continuando a obedecer ás instrucções que recebera, perguntou:

— O que pretende o senhor?...

— E' o senhor, sem duvida, que se chama Gastão Dauberive... disse Joaquim.

— Não, senhor...

Thereza, assaltada por um presentimento terrivel, tornou-se pallida e cambaleou.

— Pois seja assim! proseguiu Touret. Mas, pelo menos, a senhora é bem a filha do senhor Roberto Daumont, chefe de repartição no ministerio do Interior...

Thereza, cujo terror augmentava, sentiu dobrarem-se-lhe as pernas, e foi obrigada, para não cair, a apoiar-se no braço do companheiro

— Para que são estas perguntas? perguntou elle.

— Não é a si que eu me dirijo, replicou Joaquim com azedume, e com um tom imperioso e duro, que contrastava de uma maneira estranha com o appellido de *Favo de Mel*, e accrescentou: Sim ou não, a senhora, ou a menina, chama-se Thereza Daumont. Previno-a de que toda e qualquer mentira é inutil.

A joven mãe assim o comprehendeu e, completamente desvairada, balbuciou:

— Sou effectivamente Thereza Daumont, senhor...

— Já o sabia, mas queria ouvil-o da sua propria boca.

— Mas diga-me o que pretende de mim?

— Impedil-a de voltar para Montgrésin...

— Impedir-me! O senhor não pensa o que diz... Esperam-me...

— E' Gastão Dauberive que a espera, bem o sei... e é justamente para impedir que vá ter com elle, que eu, em nome da lei, a prendo.

Uma pancada com um martello no craneo não produziria effeito mais fulminante do que o produzido por estas palavras.

Com a rapidez do raio, Thereza comprehendeu tudo.

Como se tivessem rasgado um véo deante della, viu então o perigo terrivel e inevitavel.

— Meu Deus... meu Deus... estou perdida... balbuciou com a voz estrangulada. Gastão... Minha filha...

E não póde dizer mais.

Mexeu ainda os labios, mas nenhum som saiu da sua garganta contraida pelo espanto e terror.

Agitou no ar os braços.

Girou sobre si propria e, se Joaquim não corresse para a amparar, teria caido, sem acordo, no chão.

Já esperava por isto... murmurou Touret radiante. Acontece sempre nove vezes sobre dez, em circumstancias analogas... Aqui temos um desmaio que abrevia e simplifica muito a proposito o meu trabalho... na occasião em que se ia tornar mais difficil!...

E levantando Thereza desmaiada, levou-a para a carruagem a que o cocheiro abrira a portinhola.

A pequena Paulina, não tendo consciencia do que se passava, e quasi a dormir, ou, pelo menos, entorpecida pelo ar livre, não deu signal de si.

— Estou satisfeito comsigo... disse Joaquim ao seu subalterno. Desempenhou perfeitamente a sua rábula. Ha de ter uma razoavel gratificação. Safe-se com a petiza. Avie-se. A senhora Daumont deve estar impaciente.

O agente dirigiu-se para o bosque, na direcção da planura. Joaquim sentou-se ao lado de Thereza ainda desmaiada, e fechou a portinhola da carruagem, cujos cavallos partiam a galope.

XLIII

O agente que levava a menina contornou o muro de resguardo da herdade, e subindo pelo atalho que Joaquim tinha descido duas horas antes com a sra. Daumont, em pouco tempo chegou á planura onde estacionava o segundo coupé.

Touret tinha acertado, quando dissera que a mulher do chefe de repartição devia estar impaciente.

Desde que o dia declinára e que um nevoeiro se tinha espalhado pelo campo, era-lhe impossivel distinguir coisa alguma a distancia, e por conseguinte estar ao facto do exito obtido pelos subalternos de Joaquim.

Debruçada na portinhola, escutava, esperando a cada momento ouvir um ruido de passos rapidos annunciando a chegada do homem que ella esperava com impaciencia.

De repente o ruido desejado feriu o seu ouvido.

— Sairiam-se bem? pensou ella com anciedade. Vão dar-me a noticia que tudo falhou, ou, pelo contrario, trazer-me essa creança maldita.

A sua hesitação pouco durou.

O collaborador de Touret approximava-se quasi a correr.

Chegou ao logar onde estava a carruagem.

Eugenia viu a menina que elle trazia nos braços.

Lançou um grito de alegria selvagem.

— Até que emfim!... murmurou ella abrindo a portinhola do coupé.

O agente passou-lhe Paulina, que desta vez começou a chorar.

Com o perigo de a asphyxiar, a sra. Daumont collocou-lhe brutalmente a mão na boca.

— Ficou tudo concluido? perguntou ella.

— Tudo, respondeu o agente fechando a portinhola; correu tudo ás mil maravilhas, como nós desejavamos...

— Então agora é tratar de partir...

O agente voltou-se para o cocheiro:

— Caminho de Paris, meu rapaz, disse elle; vamos, é andar!

— Fica por minha conta! Vae nas horas de estalar!...

A carruagem partiu a grande galope, atravessou Orry-la-Ville, passou por La Chapelle-en-Serval, e dali desviando-se para a direita, dirigiu-se para Paris.

Paulina, assustadissima, já não gritava.

A sra. Daumont, na meia obscuridade que não lhe deixava ver bem as feições da creança, envolvia-a com um mão olhar.

— Se não escutasse senão o meu odio, creança maldita, estrangulava-te, deitando o teu corpo para a valleta da estrada! disse ella com voz sibilante. Mas, por mais legitima que fosse essa acção, a justiça me tomaria contas e faria pagar como um crime a suppressão desta creatura que nunca deveria ter nascido! Viverá, pois, já que é preciso que viva, mas juro que nunca conhecerá a mãe, e que esta tambem nunca mais a verá!

"Tudo está acabado, disse-me esse homem, e o exito foi completo.

"Thereza está nas minhas mãos, e desta vez não sairá dellas sem me pagar o equivalente ao que me fez perder!

"O acaso favoreceu-me.

"Se Thereza tivesse reconhecido a filha, poderia reclamal-a e obrigar-me talvez a entregar-lh'a; mas como no registro do nascimento não ficou o seu nome, a creança é para ella uma estranha, á qual nenhuns laços a prendem, salvo os do sangue, e esses, quebro-os eu!

"Quanto ao pae... oh! o pae, espero-o, não o temo, desafio-o!... Não sou eu que terei de tremer, é elle!...

A sra. Daumont reflectiu um pedaço, depois continuou sob o imperio de uma preoccupação tão profunda, que falava quasi em voz alta, sem ter a consciencia disso:

— Não ha duvida que o que eu resolvi é possivel e facil.

(Continúa)

JUVENTUDE ALEXANDRE

O mais poderoso tonico dos cabellos! Extingue a caspa em tres dias. Os cabellos brancos ficam pretos, não queima, não mancha a pelle; a JUVENTUDE dá vigor, mocidade e crescimento aos cabellos.

Evitar imitações, pedindo sempre

Juventude Alexandre

Preço, 3$000; pelo Correio, 6$000. Nas boas perfumarias e drogarias.

Deposito, CASA ALEXANDRE - Ouvidor, 148 (12857)

SUBURBIOS

NICTHEROY

VENDEM-SE as casas ns. 1 e 11 da praia de Icarahy; trata-se na rua de S. Pedro 91, sobrado. (J 27453) T

ALUGA-SE uma casa mobilada para pequena familia cuidadosa, em Icarahy, pelo prazo de 3 a 6 mezes, e começar no dia 20 do corrente. Pagamento adeantado. Informações á rua Itapagipe 443. (J. 28243) X

ALUGA-SE sala ou quarto, mobilado ou não, a um casal ou moço do commercio, estrangeiro. Rua Alvares Azevedo 154, Icarahy. (J 27157) X

ALUGA-SE magnifica casa, com 5 quartos, 2 salas, etc., perto do mar; T. R. José Bonifacio n. 176. (J 28523) T

Compra e venda de predios e terrenos

AVENIDAS — Vendem-se 3, dando boa renda; para ver e tratar, rua do Rosario 142, sobrado. Candido. (J 27576) N

CASA em Mangaratiba, logar esplendido para banhos de mar, vendem-se uma com dois quartos, 2 salas e mais dependencias, terreno todo murado; trata-se na Villa, com Rocha Passos, melhor, trem na Centarl, 6.10 da manhã. (J. 23345) N

CASA — Vende-se uma de construcção moderna, com 3 quartos, 2 salas, cozinha, quintal; jardim na frente, etc. Perto da rua Senador Euzebio. Para informações á rua do Senado n. 38. Com o sr. Abilio. (J 28378) N

COMPRA-SE uma casa até dez contos, em suburbios de bondes até Cascadura. Resposta a P. Xavier, nesta redacção. (J 28501) N

CASAS — Mourão dos Santos, encarrega-se da venda de predios e hypothecas. Rosario 161. Tel. N. 3166. (J 26426) N

PREDIO em Copacabana — Aluga-se com ugrencia, por 3 mezes, o confortavel predio á rua Copacabana 535, mobilado e para familia de tratamento. Trata-se no mesmo. (J 28489) N

PREDIO. Compra-se até 25:000$, immediações de toda a rua São F. Xavier. Carmo, 63, Albuquerque. (J 28542) N

Predios e terrenos — Aluguel, compra, venda, construcções, concertos e hypothecas. R. da Quitanda n. 73, loja. Tel., Norte, 2969. (J 27845) N

PREDIOS, Avenidas, Terrenos, Sitios, Fazendas — Compram-se, boas offertas; negocios Rapidos, com o sr. Gonçalves. R. dos Invalidos 66 A, loja. Escriptorio. (J 28394) N

TERRENO. Vendem-se lotes a prestações, na rua do Cabuçu'. Para ver e tratar, rua do Rosario 142, sobrado. Candido. (J 27576) N

TERRENO. Vende-se de 10 m. x 57 m., rua Amaral 68. Tratar á rua Francisco Manoel, 27, E. Riachuelo. (J 25808) N

VENDEM-SE, em Botafogo, barato, lotes de terreno, ou todo junto; tratar rua da Carioca 47, 1º andar, sala 3. (40) N

VENDE-SE predio de grande luxo com chacara, á rua de S. Christovão; tratar com o proprietario, á rua da Carioca n. 47, 1º andar, sala 3. (112) N

VENDEM-SE, proximo á estação de Ramos, 3 pequenas casas com um grande terreno. Para informações, com D. Quiteria, Estrada da Penha 1.134, em frente á estação. (J 27360) N

VENDE-SE uma casa com 4 quartos, 3 salas e demais dependencias, com uma boa chacara, agua encanada e luz electrica, bonde electrico á porta. Rua Coronel Serrado, 11, S. Gonçalo. (J 27543) N

VENDE-SE á rua S. Francisco Xavier predio de 5 quartos, entrada ao lado, etc., por 35 contos; tratar á rua da Carioca 47, 1º and., sala 3. (40) N

VENDE-SE um predio á rua Costa Lobo, com 3 quartos, grande quintal e proximo do bonde. Preço 15 contos. Trata-se á rua do Rosario 160, sobrado, com o dr. Aroldo. Não se trata com intermediarios. (J 28270) N

VENDE-SE um bom terreno de esquina, em Jacarépaguá, ponto de 100 réis; informa-se á r. Domingos Lopes 231, Madureira. (J 27452) N

Acabou-se a velhice!... Não se envelhece mais!...

DEPOSITO GERAL: CASA GASPAR

Praça Tiradentes ns. 18 e 20 e Rua 7 de Setembro ns 237 e 239 — Rio de Janeiro — A. E. GASPAR & C (14593)

Homens, Mulheres e Crianças!

Curae vossas FERIDAS! Ellas vos enfraquecem e vos expõem a infecções de molestias varias e graves! O unico remedio infallivel, fazendo desapparecer em pouco tempo as FERIDAS ANTIGAS ou RECENTES, por mais rebeldes e quando não hajam tirado resultado com outros remedios, é a «SANTOSINA» — pomada seccativa e refrescante, que acalma as dôres como por encanto!

NOS FURUNCULOS, PANARICIOS, ULCERAS, EMPIGENS, ECZEMAS, COCEIRAS, ERYSIPELAS, TUMORES, QUEIMADURAS, CANCROS, UNHEIROS, etc., o resultado é certo. Lata 2$500, pelo Correio 3$500. Em todas as pharmacias e drogarias e no deposito geral: 66, RUA URUGUAYANA, 66 A' GARRAFA GRANDE.

Perestrello & Filho

Em Nictheroy: — Drogaria BARCELLOS. (11992)

QUEREIS VOSSOS FILHOS SADIOS E FORTES?

DAI-LHES

Emulsão Abreu Sobrinho

(OLEO DE BACALHAU DA NORUEGA) (15)

Como sempre succede todos os annos, continúa com grande exito a grande venda annual dos

Saldos da estação

o que quer dizer que a maior venda de tecidos, confecções, roupas de cama e mesa, enxovaes para noivas e baptisados, meias, colchas, etc. está sendo feita na

CASA MATHIAS

Ainda uma vez, e sempre, mostraremos assim que ninguem póde competir em preços -- e isso desde 1914 -- com o popular

TURUNA DA ZONA

101, Avenida Passos, 103

(170)

VENDE-SE o predio á r. Lopes da Cruz 96, Meyer, para pequena familia de tratamento. Trata-se no mesmo, de 8 ás 10. O logar é alto e muito quieto. (J 28455) N

VENDE-SE por 35 contos bom predio, avenida Pedro Ivo; informa e trata, Figueiredo, Uruguayana, 95. (J 28581) N

VENDE-SE grande predio novo na rua Copacabana. Inf. Rosario 99, das 12 ás 4 hs. (J 26952) N

VENDE-SE um optimo terreno de 10x50, á rua Prudente de Moraes. Trata-se á rua 20 de Novembro, 224. (J. 27742) N

VENDE-SE um esplendido predio em Botafogo; trata-se na r. Xavier da Silveira, 7, Copacabana, das 9 ás 11 e das 18 hs. em deante. (J 28070) N

VENDAS DIVERSAS

VENDE-SE uma loja no melhor ponto do Boulevard 28 de Setembro, de fazenda e armarinho, ou troca-se por uma fazenda proximo á E. F. Quem desejar escreva á redacção desta folha. (J 27180) O

VENDE-SE uma linda cachorrinha Teneriffe n. 1. Rua Colina 57, Estacio de Sá. (J 27569) O

VENDE-SE magnifico piano novo, allemão, grande modelo, cepo de metal, cordas cruzadas, ainda encaixotado. Preço de occasião. Avenida Passos 30. Loja de electricidade. (J 27658) O

VENDE-SE uma mobilia de sala de jantar, de oleo vermelho (Leandro Martins), estylo inglez, inteiramente nova, com buffet, mesa redonda, 6 cadeiras estofadas e uma pequena mesa, propria para casal, á rua 20 de Novembro n. 275, Ipanema. (J 27567) O

VENDE-SE uma machina Singer, de pé, uma gaveta, por 130$000, á rua D. Claudina n. 3, até ás 10 horas. (J 28271) O

VENDE-SE um fogão de gaz em bom estado; Rosario 170, 1º andar. (J 27804) O

VENDE-SE uma moderna mobilia de sala de jantar, completamente nova, por ter a familia que se retira para fóra; vêr e tratar á rua Fialho n. 20, Gloria. (J 28560) O

VENDE-SE com urgencia um bello e harmonioso piano, modelo alto, perfeito de de particular. Rua Catteto 202, sob. (J 28439) O

VENDE-SE um fogão a gaz, com 3 boccas, para cima de mesa, á rua Santa Christina, 17, Gloria. (J 28510) O

VENDEM-SE 3 bois e um carro, na estação de Bomsuccesso, rua 24 de Fevereiro, casa n. 29. (J 28442) O

VENDE-SE um piano de cauda proprio para concertos, fabricante francez. Ver e tratar, Prainha 42 (sobrado), com o sr. Adelio. (J 28451) O

VENDE-SE um bom piano para estudo e uma mobilia para sala de visitas, com 9 peças. Rua Verna Magalhães 47 A, Engenho Novo. (J 28453) O

VENDEM-SE uma esplendida cama de metal, com colchão de crina, e um lavatorio com torneira. Senador Furtado 97, c. 6. (J 28448) O

VENDE-SE um fogão de gaz, Chark Jevel, 4 fogos, perfeito. Rua Bento Lisboa, 65. (J 28502) O

VENDEM-SE 2 automoveis, sendo um Fiat, barata, e outro Renault, landaulet, de particular que se retira, licenciados e perfeitos. Ver e tratar, das 11 ás 12 horas, na Garage Alliança. (J 28479) O

VENDE-SE um armazem de seccos e molhados na rua Gavião Peixoto n. 194, Nictheroy. (J 28541) O

VENDE-SE á rua do Lavradio 182 uma armação envidraçada, com 3 corpos. (J 27874) O

CIGARROS Paratodos... EXTRA MISTURA com vales para brindes e retratos coloridos de artistas de cinema para collecção. Cia VEADO

(19339)

VENDE-SE um bom piano, com pouco uso, cepo e armação de metal, preço modico, na rua Tavares Bastos n. 31. Cattete. (J 27718) O

VENDE-SE uma machina de pespontar calçado, 18-2, quasi nova. Rua Liberdade, 31, casa 1, S. Christovão. (J 25679) O

VENDE-SE um bom piano autor Bluthner, na rua Senador Euzebio n. 30. (J 28384) O

VENDE-SE um fogão a gaz, com 5 fócos e forno, em perfeito estado, n. 146. Rua do Senado n. 80, loja. (J 28379) O

VENDE-SE uma assignatura com 13 duchas casa dr. Eiras. Rua Perseverança 16. (J 27915) O

VENDE-SE uma caixa registradora "National", nova, preço de occasião. Rua Misericordia, 106. (J 27896) O

VENDE-SE uma machina de costura e bordar, Singer, com 5 gavetas, nova. Rua do Hospicio 296, sob. (J 27020) O

VENDE-SE um galgo russo legitimo; informações na rua das Laranjeiras 45, quarto n. 1. (J 28579) O

Alves, Kastrup & C.

GRANDE STOCK

— DE —

Desnatadeiras "Boreal" a mais perfeita.
Colheres e garfos de allumnio.
Facas para cozinha e para peixe.
MACHINAS DE COSTURA A' MÃO.
TINTA DE ESCREVER "ROYAL FOX".
SABONETE "GLYCENOL", o mais perfumado
Lapis de todas as qualidades.
Arame de aço allemão.
CIMENTO "CORRENTE" (allemão).
Capachos de côco (allemães).
Bonecas e brinquedos allemães.
Escovas para cabello e roupa.
Bandejas nickeladas.
Canivetes e tesouras Solingen.

RUA DA ALFANDEGA, 165

End. Teleg. ALVESKA. Telephone Norte 6500
IMPORTAÇÃO — Caixa do Correio 1337 — EXPORTAÇÃO
COMMISSÕES — CONSIGNAÇÕES
Representações de fabricas estrangeiras e nacionaes. (19147)

VENDE-SE um esplendido piano allemão quasi novo, cepo de metal, cordas cruzadas, por metade do custo, de particular. Rua Rezende 49. (J 28409) O

VENDE-SE um automovel "Overland", licenciado e funccionando. Trata-se na rua 1º de Março n. 163, e para vel-o das 13 ás 14 horas. (J 28423) O

TRASPASSES

PASSA-SE uma pequena casa no Flamengo, de modico aluguel, proximo aos banhos de mar, a quem comprar a mobilia de sala de jantar, louças e mais utensilios. Negocio baratissimo. Informações á rua General Camara 119, sob. (J 27900) P

Cópias á machina; rapidez, reserva e menor preço; na Escola Universal. Largo Carioca n. 6, sob. (J. 27844) S

COMPRAM-SE moveis usados, pianos de qualquer autor. Paga-se bem; na rua Visconde de Itauna 157. Tel. 1297 Norte. (J 25826) S

COMPRA-SE roupa usada, de homem. Paga-se bem. Attende-se a chamados; rua da Carioca n. 61. (J. 23357) S

Cópias á machina; rapidez, reserva e menor preço; com J. Pinto; rua da Quitanda, 73, loja. Tel. Norte 2969. (J. 27844) S

CARTOMANTE com 18 annos de pratica em Jerusalém; uma consulta só chega para conseguir a felicidade. Rua da Constituição n. 47, (1º andar). (J 27879) Y

CASAMENTOS 20$ mesmo sem certidões para as pessoas pobres, todo o preparo dos papeis para o civil, sendo o mesmo preço para nacionaes e estrangeiros. Rua dos Invalidos, 66 A — Sr. Gonçalves. (J 27308) S

CASAMENTOS no Civil e Religioso. Solicitador Maurell. Assembléa 71, sob. ou rua Paula e Silva, 33, São Christovão. (J 25796) S

COMPRAM-SE moveis e antiguidades, tapeçarias, louças e qualquer objecto que represente valor. Rua Visconde de Itauna 183. Tel. Norte 4618. Grande Bazar Museu. (J 28361) S

COMPRAM-SE moveis, tapeçarias, louças e qualquer objecto que represente valor. Paga-se bem. Rua Benedicto Hypolito 28. Tel. Norte 4218. A Guanabara. (J 27928) S

COMPRAM-SE ROUPAS USADAS, de homem. Paga-se bem. Attende-se chamados pelo telephone Central 3344 e Villa 4648. (J 28338) S

COMPRAM-SE ROUPAS USADAS. Paga-se mais 30 °|° que noutras casas. Rua Evaristo da Veiga 69 e S. Luiz Gonzaga 132. (J 28338) S

CARTOMANTE — D. Maria Emilia, a celebre e 1ª do Brasil e Portugal, consagrada pelo povo como a mais perita, a ultima palavra da cartomancia e em sciencias occultas; ás exmas. familias do interior e fóra da cidade, consulta por carta sem a presença das pessoas; unica neste genero, maxima seriedade e rigoroso sigillo; á rua Visconde do Uruguay n. 474, perto das barcas, em Nictheroy e Caixa Postal n. 1.688. Rio de Janeiro. (J 27487) S

CORRESPONDENCIA particular e commercial, e qualquer texto em francez, inglez ou allemão, confecção de trabalhos literarios e juridicos; permanente ou avulsamente. Directamente ou pelo Correio, com o dr. Washington Garcia. Quitanda 47, sala n. 5. (J 24656) S

TRASPASSA-SE botequim e casa de pasto, fazendo bom negocio, bom ponto, por 12 contos, ou acceita-se um socio com 6. Trata-se com o sr. Gonçalves, r. Invalidos 66 A, loja. (J 27877) P

TRASPASSA-SE, digo V. S. deseja vender ou traspassar seu negocio? Ou adquirir algum seja qual fôr o genero? Procure o sr. Gonçalves. R. Invalidos, 66 A. (J 28392) P

LATA, 1$500 — Nas drogarias, pharmacias, casas de aves, etc., e á RUA URUGUAYANA, 66 — Casa "A GARRAFA GRANDE" (14204)

Achados e perdidos

CAMPELLO & CIA. — Rua Luiz de Camões 36. — Perdeu-se a cautela n. 187.583, desta casa. (J 27481) Q

COMPANHIA AUREA BRASILEIRA — Avenida Passos 11. — Perdeu-se a cautela n. 34.230, da secção de penhores desta companhia. (J 27830) Q

CAMPELLO & CIA. — Rua Luiz de Camões 36. — Perdeu-se a cautela n. 183.062, desta casa. (J 28265) Q

J LIBERAL — Rua Luiz de Camões n. 60. — Perdeu-se a cautela n. 111.295, desta casa. (J 27675) Q

LIMA & VIEIRA — Rua Buenos Aires 206 — Perdeu-se a cautela de n. 1.306, desta casa. (J 27611) Q

O SR. Alfredo Santos viajava no dia 13 de maio, ás 10 e 1|2 da noite, no trem de Paracamby, no lado estava um senhor sentado deixando umas folhas de papel assignadas pelo capitão Raymundo d'Oliveira Pantoja. — Encontram-se estes papeis na rua D. Carlota 63. Botafogo. (J 27762) Q

PERDEU-SE a caderneta da Caixa Economica, n. 267.905, da 3ª serie. (J 28486) Q

R. CERQUEIRA. 54, rua Luiz de Camões, 54. Perdeu-se a cautela desta casa de n. 103.698. (J 27455) Q

DIVERSOS

AVISA-SE que se fazem e se concertam installações electricas, enrolamentos de motores e apparelhos medicos e industriaes. Rua Cattete 120, casa I. Teleph. 1963 B. M. (J 27851) S

Constipação — Aborta com 3 colheres de Peitoral Marinho — Rua Sete de Setembro 186. (18445)

COMPRA-SE roupa usada, paga-se bem. Attende-se a chamados pelo telephone C. 536. R. Frei Caneca 26. Tinturaria Villa do Conde. (J 28317) S

CARTOMANTE — Prediz o presente, o futuro e o passado; consultas 5$; só acceita gratificação depois dos trabalhos adquiridos, á praça Marechal Deodoro 36, 2º andar, antigo morro do Senado. (J 27019) S

COMPRAM-SE diversas pensões bem situadas, com ou sem mobilia. Offertas de 3 a 50 contos. R. dos Invalidos 66 A. Loja. (J 28393) S

CATARRHO — Peitoral Marinho elimina e desinfecta o pulmão — R. 7 de Setembro 186. (18445)

COMPRAM-SE moveis, pianos, louças, crystaes, etc., etc.; não vendam sem chamar o Fernandes, é quem melhor paga e liquida immediatamente, seja qual fôr o valor, é só telephonar para 1443 Central. (J 25889) S

COFRE de ferro e prensa de copiar cartas, vendem-se á rua Frei Caneca 8. Armarinho. (J. 23460) O

CARTOMANTE com curso completo de sciencias occultas. Trabalha á rua 1º de Março 101, 2º andar. (J 28113) S

COMPRAM-SE joias velhas ou novas de todos os valores, sendo de boa procedencia; paga-se o maximo do valor, na "Joalheria Valentim". Rua Gonçalves Dias 37. Telephone 994, Central. (J 28568) S

DA'-SE — Dinheiro sob qualquer garantia, hypothecas, antichresis, promissorias, inventarios, cauções; compram-se predios. Adeanta-se para impostos, obras, etc.; rua S. José 55, 1º andar. (J 27814) S

CÃES E GATOS

e outros animaes, são curados da lepra, sarna, etc., com o SABÃO DOGUE. A' "Garrafa Grande". — Uruguayana, 66. (16797)

AJOUR e picot bem feito, a 200 réis o metro. Casa Castro. Largo S. Francisco 44. 1º. Telephone 6706 N. (J 27871) S

AULAS de corte, chapéos e costuras. Quereis aprender? Procurai o atelier de Madame Vivi, á rua Sete de Setembro n. 135. 2º andar. (J 27288) S

ATELIER de costura para senhoras e creanças. — Neste atelier executa-se qualquer figurino e ensina-se a cortar e confeccionar vestidos. Preços baratissimos. Rua de São José n. 24. Tel. C. 4709. (J 27581) S

ALERTA!!!... — Participamos á nossa distincta clientela e amigos que por todo este mez de maio recebemos grande quantidade de roupas feitas, e tendo um stock de ..... 150:000$000, somos obrigados a vender abaixo do custo mais de 50 °|°, ternos de casemira fina no rigor da moda, para todos os tamanhos, de paletot sacco, frack, smocking, casaca e sobre-casaca de 350$ por 30$, 40$, 45$, 60$, 70$, 95$ a 150$; paletots saccos, frack, smocking, casaca e sobre-casaca, de 180$ por 15$, 20$, 25$, 35$ a 85$; e colletes de casemira e fantasia, de 60$ por 5$, 7$, 8$ a 25$, e sobretudos nacionaes e estrangeiros, de 250$ por 30$, 40$, 45$, 60$ e 130$. Para senhoras, vestidos finissimos, modelo de Paris, para theatro, baile e passeio, de 450$ por 30$, 40$, 50$, 70$ a 150$; capotes de 150$ por 25$, 35$, 60$ a 110$; saidas de theatro de 500$ por 80$ a 95$ e 150$ a 200$, e saias de casemira fina de 70$ por 10$, 15$ a 85$, e mais artigos diversos, que se liquidam por preços de convencer; rua Evaristo da Veiga n. 49 e rua S. Luiz Gonzaga n. 132. (J 28609) S

ANTES de comprar o remedio aconselhado, saiba o preço na Drogaria André; Sete de Setembro 39. (14146) S

Casamentos — Trata-se dos papeis com rapidez, seriedade e de accordo com a lei. Dr. R. Moreira; rua da Alfandega 90 (sob.) (J 28569) S

Dinheiro para hypothecas a juros modicos; informa J. Pinto, rua da Quitanda, 73, loja. Tel. Norte 2969. (J. 27844) S

DINHEIRO — Empresta-se até 15:000$ a todo funccionario publico activo ou aposentado, e ás pensionistas do Thesouro. Juros modicos. A' rua Constituição 37, sob. (J 28585) S

DINHEIRO

CONDIÇÕES EXCEPCIONAES

Empresta-se dinheiro a quaesquer funccionarios publicos, pensionistas, reformados e aposentados.

Liquidações rapidas e SEM COMMISSÕES.

Faz-se quitações em quaesquer bancos SEM COMMISSÃO de especie alguma. Avenida Passos n. 99, sobrado. (J 27795) S

DIVISÃO de madeira — Precisa-se compram uma. Telephonar Villa 4298. (J 28518) O

DINHEIRO — Sob promissorias, penhor mercantil, hypothecas, caução de titulos ou alugueis; empresta-se a juros modicos na Cooperativa Sul Brasil, r. do Rosario 138, sobrado. Expediente das 10 ás 3 horas da tarde. (J. 23434) S

LOMBRIGAS

Desapparecem com o saboroso xarope - VERMIFUGO EMIL — A' "Garrafa Grande". — Uruguayana, 66. (16822)

BALANÇA de precisão, allemã, vende-se, propria para laboratorio. Haddock Lobo n. 414. (J 28305) O

BANHEIRA. — Vende-se uma grande, com pequeno defeito; 1 ventilador oscilante, de 16", novo. 4 jogos de marmitas. Tel. B. M. 1626. Rua do Cattete 28, sob. (J 28412) O

COSTURAS a preços modicos, acceita-se, á rua Carioca 36, sobrado. Telephone Central 5521. (J 27405) S

COMPRAM-SE moveis e pianos; moveis avulsos e casas mobiladas, tapetes, louças, crystaes, metaes, cortinas, machinas, cofres etc., e tudo que represente valor; negocio decidido; chamados á André. Tel. Central 2211. (J. 22262) S

DORMITORIO — Vende-se, de particular, para particular, um, completamente novo, c| 3 mezes de uso. Preço de occasião. Cattete 100, sob. (J 27666) O

DÔR — Desapparece com linimento Marinho. Rua Sete de Setembro n. 186. (18445)

20:000$, pessoa que se vae retirar empresta sob hypotheca; tratar 24 Maio, 387. (J 28543) S

DINHEIRO sob garantia de predios, empresta-se a juros commodos; rua do Rosario 142, sob. Sala 3, Candido. (J 27576) N

FEBRES? Tomae ANOPHOL do Ch. A. WANTUIL. (J 27502) S

UNHOLINO!

Com o uso constante do UNHOLINO, as unhas adquirem um lindo brilho e excellente côr rosada, que não desapparecem ainda mesmo depois de lavar as mãos diversas vezes.

Tijolo 1$000
Pó 1$500
Verniz 2$000
Pasta 2$500

Pelo Correio mais 500 rs.

Deposito Geral NA A' GARRAFA GRANDE

Rua Uruguayana, 66.

E EM TODAS AS PERFUMARIAS

Cuidado com o grande numero de imitações, todas prejudiciaes á pelle e ás unhas. Exijam, UNHOLINO. (17494)

DINHEIRO a juros desde 8 % ao anno, empresta particular, sob hypothecas de predios, mesmo para construcções, e compra predios. Cartas para o sr. Pereira, neste jornal. (68) S

DINHEIRO — 450:000$ a 3:000$, sob hypothecas de 9 a 10 °|° ao anno, herança, apolices. Rua do Carmo n. 52, Vidraceiro. C. Louzada. 11 horas ás 4. (J 28231) S

Impotencia

Neurasthenia, Insomnias, Espermathorréa. — Cura certa, radical e rapida, no gabinete Electrotherapico do: DR. NEVES DA SILVA LARGO DA CARIOCA 10. De 1 ás 6. (4857)

EM casa de uma senhora viuva aluga-se um quarto com ou sem mobilia. Tem telephone, bonita vista e socegado. Cartas, por favor, neste jornal. P. M. (J 28539) S

FLORISTA com longa pratica de natural e artificial, deseja encontrar collocação. Carta para esta redacção, a Marietta. (J 27535) S

O GRANDE LAROUSSE — Vende-se um em perfeito estado. Trata-se com o sr. Alves, á rua do Riachuelo 107. (J 28373) O

OCCASIÃO — Vendem-se, por preço commodo, um rico lençol bordado, com fronhas condizentes, de linho; e mais peças avulsas, á rua Voluntarios 346. (Casa XI). (J 28465) O

PRECISA-SE saber do paradeiro de Victorino Antonio da Rocha, se é morto ou vivo para negocios de familia. (J 23484) S

PENSÃO — Avulso 1$200 e a..... 65$000 mensal. Rua José Mauricio n. 51, sobrado. Telephone 3167 Norte. (J 27064) S

PEIXOTO — Precisa-se de uma senhora Livre, de côr branca, de 35 a 40 annos de edade; para tomar conta de uma casa de um senhor viuvo, com um filho de 5 annos; rua Amelia 85. São Christovão. (J 27401) S

PIANOS — Compram-se em qualquer estado. Afinam-se, concertam-se e vendem-se por preços mais vantajosos do que em qualquer outra casa. Rua Visconde de Itauna 75. Norte 4053. (J 26002) S

PIANOS desde 400$000 até ...... 1:500$000, vendem-se, á rua Visconde de Itauna n. 75. (J 27861) O

GRAMOPHONES e discos — Compram-se usados, mesmo quebrados. Trocam-se. Discos a 1$000, 2$, 3$. Concertam-se gramophones. R. Uruguayana 135. (J 27842) S

LULU'S da Pomerania — Vendem-se 5 lindos e legitimos, n. 1 1|2 e 2, amarello claro e pretos, preço barato; para desoccupar logar. R. Passagem 20, loja. (Botafogo) (J 28496) O

PHARMACIA — Vende-se por 15 contos, deixando mais de um conto livres. Cartas a Ximenes, neste jornal. (J 27894) O

PIANOS — Francezes e allemães. Compram-se, vendem-se e alugam-se. Frei Caneca 73. (J 28532) S

PENSÃO — Farta e variada, fornece-se a domicilio. Casa de familia. Rua Silva Manoel n. 111. (J 27817) S

SUOR FETIDO

nos pés e nos sovacos, desapparece com o SUOROL A' "Garrafa Grande"—Uruguayana, 66 (16824)

HYPOTHECAS rapidas e premios combinados. Uruguayana 95. Figueiredo. (J 23534) S

LINDA SALA ricamente mobilada, em casa de pessoa só e discreta; entrada independente, só a casal de tratamento. Cartas, Irys. Tem telephone. (J 28374) S

Mutualidade Medica

Soccórros medicos, pharmaceuticos e dentarios por 2$000 mensaes por pessoa; peçam prospectos á 17 - Rua M. Floriano - 17 (16899)

MACHINAS Singer, novas, a prestações. Trocam-se usadas por novas. Compram-se e concertam-se, manda-se o mecanico á residencia; dá-se bastidor, chapa e livro de bordar. A. Cotrim & Cia., á rua da Constituição 55, 1º andar; a dinheiro, vendem-se usadas e novas, a 30$, 80$, 120$, 250$, 300$ e 360$. Tel. Central 4242. (J 28442) S

MACHINAS Singer, novas — Mensalidade 15$000 e 20$000. Compram-se e trocam-se. Vendem-se usadas, de 30$000 para cima. Mecanico a domicilio, concertos garantidos. Senador Euzebio 97. Telephone Norte 1698. (J 25257) S

MACHINAS de escrever — Officina de concertos, limpeza, nickelagem e reforma com perfeição. Stock de Underwood, Remington, Royal e Corôna. Fitas superiores a 4$. R. da Alfandega 137. Tel. N. 3450. E., Magalhães. (J 24897) S

MME. PACHECO — Cartomante — Rua Senador Euzebio n. 538. Commodo 8. (J 28165) S

Manicura e callista para Senhoras; á rua S. José, 41, 1º. Preços modicos. Tel. Central 873. (J 28385) S

MACHINA de bordar, Lins ou Cornelly, compra-se uma em condições. Cartas neste jornal, André L. (J 28354) S

PENSÃO — Acceitam-se pensionistas á meza e a domicilio, refeições bem feitas, com toucinho; preço commodo. Rua transversal ao Cattete. Tel. 293 B. Mar. (J 27808) S

PIANO Pleyel, vende-se um, novo, na rua Marquez de S. Vicente, 348, Gavea; ver e tratar até ás 5 h. da tarde. (J 27503) O

Rheumatismo. Friccione com linimento Marinho e a dôr cessa — Rua 7 de Setembro 186. (18445)

RELOJOEIROS — Vende-se uma relojoaria, na rua S. Luiz Gonzaga n. 46. S. Christovão. (J 28487) O

REFEIÇÕES — Para rua Conde de Bomfim e suas transversaes, generos de primeira qualidade, fornece a domicilio, familia do norte. Informações pelo telephone Villa 1762. (J 28397) S

SYPHILIS e consequencias cura radical; injecções INDOLORES, de sua preparação, 606, e 914. Assembléa n. 54; das 10 ás 21. DR. PEDRO MAGALHÃES (J. 27722)

SENHORA distincta, educada, dando de si as melhores referencias, offerece-se para dirigir uma pensão de senhora ou senhor nas mesmas condições. Cartas a Mme. Luiza, neste jornal. (J 28447) S

TOCOS para fogões economicos, qualidade superior; entrega-se a domicilio. Telephone Norte 524. (J 25431) S

Ternos a prestações de 15$ sob medida, de boa casemira e feitio elegante. R. Visc. Itauna, 139. Entrada pela casa de colletes. (J. 25961)

TOSSE — Tome Peitoral Marinho — Rua Sete de Setembro 186. (18445)

Imposto sobre a renda e lucros do Commercio

Decreto n. 14.729 de 16 de março de 1921 com o novo regulamento sobre a sua arrecadação e fiscalização, acompanhado de commentarios, do historico da lei e das decisões do Governo, "e formularios de requerimentos".

TRABALHO DE FLAGRANTE ACTUALIDADE E INDISPENSAVEL A TODO COMMERCIANTE E INDUSTRIAL, elaborado pelos Drs. Clovis e Dunshee de Abranches.

Preço de cada exemplar, brochado. . . . . . . Rs. 4$000
Idem, encadernado. . . . . Rs. 5$000

Pelo correio registrado mais 500 réis. Pedidos á Expedição de Annuncios "EDDANEE", Rua S. Pedro, 79, Rio de Janeiro. (45)

MOVEIS — Pianos ou installações completas de familia e escriptorio, ou avulsos, compra J. J. Martins, e encaixota, para mudança, na r. Senador Dantas 34. Tel. C. 162. (J 25378) S

MODISTA de chapéos, precisa-se de uma boa modista para tomar conta de officina, na casa de modas á rua Gonçalves Dias n. 4. (J 28603) S

MME. VAGUIMAR LANZONY — Previne suas amigas e pessoas de sua amizade que se mudou para a rua D. Julia n. 101, sobrado, Cidade Nova. (J 25499) S

MOVEIS usados — Compram-se mobiliarios completos, avulsos, louças, metaes, tapetes e tudo mais que conste de uma residencia particular. Rua Senador Dantas 45. E. Ribeiro. Telephone 5255 Central. (J 27297) O

Naturalizações e casamentos de estrangeiros no Brasil. Tratam-se de accordo com a lei. Dr. R. Moreira; Alfandega 90 (sob.). (J 28569) S

Nevralgia — Em 5 minutos desapparece com Linimento Marinho — Rua 7 de Setembro 186. (18445)

OFFICINA de segeiro. Vende-se 1 completa por preço de occasião. Ver e tratar á rua do Areal 35, ás 11 horas. (J 27624) O

O TABELLIÃO Alvaro R. Teixeira communica a seus amigos e clientes que mudou o seu cartorio da rua do Rosario n. 143 para a mesma rua n. 100. (J 28218) S

PIANOS — Alugam-se e reformam-se. Frei Caneca 71. (J 28531) S

UM senhor viuvo, com uma filha de 10 annos, offerece-se para residir em companhia de uma pequena familia de reconhecido conceito. Escusado escrever as chamadas pensões familiares. Quem estiver nas condições poderá dirigir carta a esta redacção, as iniciaes S. S. V. (J 27828) S

UM senhor viuvo, de meia edade, sem compromisso, precisa de uma senhora de 25 a 35 annos para todo o serviço; paga-se bem; perguntar na estação de Anchieta, E. F. C. B., para sr. Tito. (J 28430) S

CABELLOS BRANCOS?...

Voltam á sua primitiva cor com o uso do RESTAURADOR SOARES, este maravilhoso tonico além de finamente perfumado, faz desapparecer a caspa em tres dias, não contem nitrato de prata, dá aos cabellos brancos a sua cor natural; á venda em todas as boas casas. Vidro, 3$000, pelo Correio, 5$000. (F2199)

ZIMMER mit Pension zu vermieten. Rua Barão de Amazonas, 51 (Conde de Bomfim). (J 27731) S

VALENTIM Maria deseja saber noticias de sua irmã Felipa Maria, que está empregada em Botafogo; quem souber o seu destinatario á favor dirigir á rua Barão de Itapagipe n. 233. Quarto 15. (J 28456) S

ADVOGADOS

DR. FONSECA LIMA — Rua do Carmo 57. Sala 4. Dos 11 ás 12 e das 14 ás 16 horas. (J 26338) S

DR. MELLO TAMBORIM — Rua da Quitanda 32 (das 3 ás 5 da tarde). Tel. 3621. (J 25538) S

MEDICOS

CONSULTAS sobre aguas — Especialista Dr. Theodoro Nascimento. Doenças do estomago, figado e intestinos. — Vias urinarias. S. José 85, de 1 ás 3. Barão de Ubá 84. (J 27178) R

Dra. URSULINA LOPES

Transferiu a sua residencia para o Boulevard 28 de Setembro 213, sob. (J 27557)

VIAS URINARIAS

Cura radical da gonorrhéa aguda e chronica e suas complicações. Assembléa 54, 10 ás 3. — Dr. Pedro Magalhães. (J. 27724)

Clinica de Senhoras

Tratamento sem operação e sem dôr, pelos mais modernos processos de gynecologia conservadora, das hemorrhagias uterinas, corrimentos, suspensão, collicas utero-ovarianas, tumores, cancer uterino, etc. Nos casos indicados pela sciencia, applica processo seguro para prevenir a concepção, sem prejudicar a saude e sem operação. Professor Dr. OCTAVIO DE ANDRADE, especialista dos hospitaes da Europa. Rua Sete de Setembro n. 185, das 9 ás 11 e das 2 ás 4 horas. Telephone 1.591, Central. (J. 28267)

Dr. Julio Leite

Tratamento vegetal. das 10 da manhã ás 6 da tarde. Rua Visconde do Rio Branco, 7. Tel. C. 637. (19867)

Dr. Teixeira Coimbra

Doenças das senhoras, pelle, syphilis e vias urinarias. Ouvidor 58, massagens, appl. electricas e radio. Longa pratica. Cons. rua Carioca 14, das 3 ás 12 horas. Telephone Central 2089. (17708)

Vias urinarias

Cura radical da gonorrhéa, com o desapparecimento da gota matinal e dos filamentos, por meio de apparelhos que permittem ver, distinguir e curar as diversas localizações da doença. Dr. Raul Rocha — 7 de Setembro 195 — 2 ás 6. (18543)

HYDROCELE, TUMORES DOS SEIOS, VENTRE E ESCROTOS

HYDROCELE — Cura radical, sem dôr, sem operação cortante e sem parar o doente das suas occupações habituaes.
DR. LUIZ DE MARCOS — Uruguayana 105, sob., das 2 ás 4. (4875)

EPILEPSIA

Tratamento com resultados immediatos pelo ANTIEPILEPTICO BARASCH, preparado pelo Instituto Medico do Dr. Renato de Souza Lopes, professor da Faculdade de Medicina do Rio. Consultas gratuitas, Pedidos e consultas a avenida Mem de Sá, 162. A' 1 hora. Tel. C. 5291. (17059)

DENTISTAS

ALUGA-SE um gabinete dentario a 4 dias da semana, á rua do Theatro n. 19, sob. (J 28504) R

Dentes bonitos

Encontram-se nas afamadas dentaduras anatomicas, confeccionadas pelo laureado cirurgião-dentista Dr. Silvino Mattos, á rua 7 Setembro, 231. (J 27801) R

DR. SILVINO MATTOS — Extracções absolutamente sem dôr, 5$; dentaduras a 5$ cada dente; concertos em dentaduras a 10$; obturações a 5$; trabalhos garantidos e pagamentos á prestações. 231 7 de Setembro 231, proximo á Praça Tiradentes; das 7 da manhã ás 9 da noite; telephone 1.555, Central. (J 27800) R

CONSULTORIO dentario-clinico — Aluga-se um com ou sem telephone. Praça Tiradentes 33, 1º andar. (J 25802) R

COMPRA-SE um gabinete dentario em bom estado, completo ou não. Pagamento: parte á vista, parte a prazo. Cartas neste jornal, H. H. (J 28304) R

DR. SILVINO MATTOS reforma e concerta, em 4 horas, com garantia e a preços razoaveis, dentaduras de vulcanite ou ouro, por mais quebradas que estejam, bem como trabalhos de ponte, etc.; rua 7 de Setembro n. 231. (J 27798) R

DENTISTA

Dr. Moreira Senna — Consultorio montado com apparelhos modernos de electricidade, applicação de raios ultra violeta. Trabalhos rapidos e garantidos, por longo tempo, a preços reduzidos e sem prestações. Concertos de dentaduras em 2 horas. Tratamento de extracções completamente sem dôr. Das 8 ás 20 horas. Rua Uruguayana n. 226, esquina da rua Marechal Floriano Peixoto. (J. 27821)

DENTISTA — Vendem-se: cadeira, torno e motor; barato, urgente; Andrade 46 (J. 27885) R

DENTISTA — Dr. Aldo Contis — Tratamento rapido, pagamento por mez, dentaduras com os mais modernos processos... Rua Marechal Floriano 16. (J 27126) R

DENTISTA — Vendem-se: motor electrico; 1 prensa para cortar disco vulcanizador; e 1 esterilizador. R. Constituição 15, 1º. Das 8 ás 11. (J. 27852) R

DENTISTA — Vendem-se: um braço nickelado Sterling; um disco proprio para vulcanizador; um trabalho para viagem; um esterilizador electrico, S. W. e mais utensilios para dentistas. Rua Uruguayana 142, sob. (Altos da Casa Geraldes). Saia pelos fundos. (J 26176)

AVISO

Octavio Enrico Alvaro installou seu consultorio dentario á Rua Assembléa n. 9. (J 27496)

DENTISTAS — Alfredo Garcez — R. da Lapa 49. Phone Central 1043. Ext. sem dôr. Dentaduras de metal 1ª qualidade. Acceitam-se pagamentos a prestações. (J 27484) R

DENTISTA — Dr. Argemiro Pinto Borges (Rio, Paris, New-York, Paris e Londres). Obturações, dentaduras, pontes, trabalhos desde 15$, etc.; R. Sete de Setembro 161. (J 28301) R

Aos Dentistas

Vende-se uma cadeira em estado perfeito, Wilson, na Avenida Passos 55, sobrado, das 2 ás 5 da tarde. (J 28327)

Cadeiras para dentistas

Allemãs e americanas, variado sortimento, desde 1:800$000. Casa Hermanny, rua Gonçalves Dias 11. (J 28319)

Dentista — Heitor Corrêa — Especialista em trabalhos de ponte e dentes artificiaes. R. 7 de Setembro n. 211, Tel. 3440 Central. (J 28015) R

DENTISTAS — Vende-se um gabinete electrico dentario, na rua Theodoro da Silva 1500. (J 27780) R

DENTADURAS — Concertam-se em 3 horas, com perfeição, garantia e preços modicos; dentaduras de dr. Silvino Mattos, á r. 7 Setembro 231. (J 27802) R

Companhia Nacional de Navegação Costeira

SUL	SUL	NORTE	NORTE	NORTE
Serviço de passageiros	Serviço de passageiros	Serviço de passageiros	Serviço de cargas	Serviço de cargas

SUL — Serviço de passageiros — VIAGENS BI-SEMANAES — SAIDAS DO RIO, QUINTAS E DOMINGOS

ITAGIBA — TELEGRAPHO SEM FIO — Sáe domingo 22 do corrente, ás 10 horas, para: SANTOS, segunda-feira, 23. PARANAGUÁ, terça-feira, 24. S. FRANCISCO, quarta-feira, 25. RIO GRANDE, sexta-feira, 27. PELOTAS, sabbado, 28. PORTO ALEGRE, domingo, 29. Chegada. Valores pelo escriptorio até á vespera da saida do paquete, até ás 4 da tarde.

ITAPEMA — TELEGRAPHO SEM FIO — Sáe quinta-feira, 19 de maio, ás 12 horas, para: SANTOS, sexta-feira, 20. PARANAGUÁ, sabbado, 21. ANTONINA, sabbado, 21. FLORIANOPOLIS, domingo, 22. RIO GRANDE, terça-feira, 24. PELOTAS, quarta-feira, 25. PORTO ALEGRE, quinta-feira, 26. Chegada. Valores pelo escriptorio até á vespera da saida do paquete, até ás 4 da tarde.

SUL — Serviço de passageiros — **Itaituba** — TELEGRAPHO SEM FIO — Sáe sexta-feira, 20 do corrente, ás 10 horas, para: S. SEBASTIÃO, sabbado, 21. SANTOS, sabbado, 21. PARANAGUÁ, domingo, 22. ITAJAHY, segunda-feira, 23. FLORIANOPOLIS, terça-feira, 24. IMBITUBA, quarta-feira, 25. RIO GRANDE, sexta-feira, 27. PELOTAS, sabbado, 28. Chegada. N. B. — Recebe carga para Laguna e demais estações da Estrada de Ferro Thereza Christina. Não recebe cargas para S. Sebastião.

NORTE — Serviço de passageiros — VIAGENS SEMANAES — SAHIDAS DO RIO AOS SABBADOS — **Itaquatiá** — TELEGRAPHO SEM FIO — Sáe sabbado, 21 do corrente, ás 10 horas, para: VICTORIA, domingo, 22. BAHIA, terça-feira, 24. MACEIÓ, quarta-feira, 25. RECIFE, quinta-feira, 26. CABEDELLO, sexta-feira, 27. NATAL, sabbado, 28. MACAU, domingo, 29. Chegada. Valores pelo escriptorio até á vespera da saida do paquete, até ás 4 da tarde.

NORTE — Serviço de cargas — **ITAPOAN** — Sáe sexta-feira, 20 do corrente, para: Ilhéos, Bahia, Aracajú.

NORTE — Serviço de cargas — **Itamaracá** — Telegrapho sem fio — Sáe amanhã, quarta-feira, 18 do corrente, para: Bahia, Recife, Cabedello. N. B. — Recebe inflammaveis.

AVISO — A Companhia recebe encommendas até á vespera da saida dos seus paquetes no armazem n. 13 do Cáes do Porto (em frente á praça da Harmonia). A entrega de mercadorias será feita no mesmo armazem.

N. B. — Os paquetes de passageiros dispõem de camaras frigorificas. Cargas para os frigorificos serão recebidas no armazem n. 13, na vespera da saida dos paquetes, até ás 4 horas da tarde, para os portos do sul e do norte. Os Srs. passageiros de primeira e terceira classes e os volumes de bagagens que nos mesmos se facilita levar comsigo em viagem serão conduzidos gratuitamente para bordo em uma lancha que partirá do Cáes Pharoux uma hora antes da marcada para a saida do vapor.

Para passagens, na rua da Candelaria n. 4, telephone Norte, 55. Para cargas e mais informações, no escriptorio, á Avenida Rodrigues Alves ns. 303 e 331. Telephones: Norte 6240—6244.

Automoveis LANCIA

REPRESENTANTES
COLOMBO GAMBERINI & C
RIO DE JANEIRO

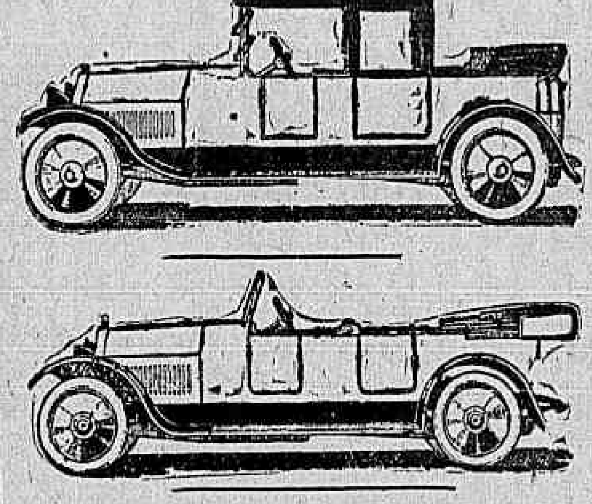

CHEGARAM OS ULTIMOS MODELOS
Visitem a exposição
Rua Evaristo da Veiga, 63
160

Companhia de Navegação «Lloyd Brazileiro»

LINHAS DO NORTE — RIO A MANÁOS — O paquete JOÃO ALFREDO — Sáe no dia 22 do corrente, ás 10 horas, para: Victoria, Bahia, Maceió, Recife, Cabedello, Natal, Ceará, Tutoya, Maranhão, Pará, Santarém, Obidos, Parintins, Itacoatiara e Manáos.
RIO AO PARÁ — O PAQUETE "PARÁ" — Sairá amanhã, 18 do corrente, ás 10 horas, para: Victoria, Bahia, Maceió, Recife, Cabedello, Natal, Ceará, Maranhão e Pará.

LINHA NORTE EUROPA — O PAQUETE **POCONÉ** — Sairá no dia 28 do corrente, ás 14 horas, com escalas para: Bahia, Recife, Madeira, Lisbôa, Leixões, Plymouth, Havre, Antuerpia e Hamburgo. Tabella especial de passagens.

LINHAS DE CARGUEIROS — O VAPOR **AMAZONAS** — Sáe no dia 20 do corrente, para: Victoria, Bahia, Maceió, Recife, Cabedello, Natal e Ceará.

LINHA RECIFE A BUENOS AIRES — O PAQUETE **Rio de Janeiro** — Sairá no dia 23 do corrente, ás 10 horas, com escalas em: Santos, Paranaguá, S. Francisco, Rio Grande, Montevidéo e Buenos Aires.

LINHA DA AMERICA — O PAQUETE AVARÉ — Sairá dia 30 do corrente, ás 10 horas, com escalas para: Bahia, Recife, Barbados e New-York.
LINHA DO MEDITERRANEO — O PAQUETE MARANGUAPE — Sairá no dia 10 de junho, ás 14 horas, com escalas para: Bahia, Recife, Gibraltar, Oran, Argel, Barcelona, Marselha e Genova.

LINHAS AUXILIARES — Santa Catharina — O VAPOR **LAGUNA** — Sáe dia 24 do corrente, ás 15 horas, para: Colonia Dois Rios, Santos, Paranaguá, S. Francisco, Itajahy, Florianopolis e Laguna.

PARANÁ — O PAQUETE **OYAPOCK** — Sairá no dia 6 de junho, ás 4 horas, para: Angra, Paraty, Ubatuba, Caraguatatuba, S. Sebastião, Santos, Cananéa, Iguape, Paranaguá e Antonina.

AVISO: — A Companhia avisa que estabeleceu o escriptorio da Directoria e a agencia de passagens e informações, á Avenida Rio Branco n. 14 — Tel. Norte 5.701. Cargas, encommendas e valores, na praça Servulo Dourado. Tel. 2.401, Norte. (19274)

COMPANHIAS FRANCEZAS DE NAVEGAÇÃO
Sud-Atlantique e Chargeurs Réunis

Serviço de Passageiros

O PAQUETE DE LUXO
MASSILIA
(Extra-rapido — 18.000 toneladas)
esperado do Rio da Prata em 21 de Maio, sairá para:
Lisbôa, Vigo e Bordeaux
no mesmo dia.
Camarotes de luxo, 1ª classe, 2ª classe, 2ª intermediaria. — Passagens de 3ª classe.
PREÇO DA PASSAGEM EM 2ª INTERMEDIARIA
Para Lisbôa e Vigo . . . . Rs. 960$000
Para Bordeaux . . . . Rs. 1:080$000
(Sem o imposto)
Preço em 3ª classe: Rs. 470$000 (imposto incluso). Bilhetes directos para LEIXÕES aos passageiros de 3ª classe.
AGENTE GERAL
G. COATALEM
35 A - Avenida Rio Branco
TELEPHONE NORTE, 906. — CAIXA POSTAL, 346. RIO DE JANEIRO (169)

LOTERIAS

Loterias da Capital Federal

Resumo dos premios da extracção de 16 do corrente.

209 (Capital)	20:000$000	450	24482	21097	27645
14885	5:000$000	12404	12153	16290	35972
		21838	22621	34942	35441
		10699	20725	21892	33491

Numeros adicionais: 46602, 14853, 39416, 26890.

APPROXIMAÇÕES: 208 e 210 . . . 180$000; 14884 e 14886 . . . 110$000

PREMIOS DE 1:200$000: 38202, 1583, 7877
PREMIOS DE 300$000; PREMIOS DE 120$000: 4784, 36060, 31431, 39963, 34109, 21982, 25214, 25669, 29608, 27119, 33620, 11019, 34190, 340, 14271, 2672, 31394, 31761, 25036, 5447, 36913, 2378, 19283, 31906, 27261, 19825, 38784, 25634, 2150, 590

DEZENAS: 201 a 210 . . . 30$000; 14881 a 14890 . . . 18$000
CENTENAS: 201 a 300 . . . 9$000; 14801 a 14900 . . . 6$000
Todos os numeros terminados em 09, têm 6$000; todos os numeros terminados em 85, têm 3$000; exceptuando-se os terminados em 09.

LOTERIA DO ESTADO DO RIO

Systema de urnas e espheras — Fiscalizada pelo Governo do Estado
EXTRACÇÕES A'S 15 HORAS
— HOJE — **25:000$** INTEIRO, 1$600 — — SEXTA-FEIRA — **15:000$** MEIO, 800 réis.
Grande Loteria de S. João — Terça-feira, 21 de Junho de 1921
50:000$000 | Inteiro . . . 4$000 | Quinto . . . $800
— VENDE-SE EM TODA PARTE. —
Concessionaria: COMPANHIA INTEGRIDADE FLUMINENSE — Rua Visconde do Rio Branco, 499. — NICTHEROY. (158)

Exmos. Srs. Cirurgiões Dentistas

Não comprem sem primeiro verificar os preços de Antenor, Feganha & C.
Completo sortimento de dentes artificiaes.
Rua Gonçalves Dias, 51.
Telephone Central, 2749. (J 27783)

MUNSON STEAMSHIP LINES

LINHA DE VAPORES DE PASSAGEIROS PERTENCENTE AO GOVERNO AMERICANO

O PAQUETE **CALLAO**
Esperado no dia 20 do corrente, sairá depois da indispensavel demora para Montevidéo e Buenos Aires.

O PAQUETE **CALLAO**
Esperado no dia 9 de junho, sairá depois da indispensavel demora para Nova York.

Proximas chegadas de Nova York		Proximas saidas para Nova York	
Callao	20 de Maio	Callao	9 de Junho
Huron	9 de Junho	Huron	28 de Junho
Aeolus	23 de Junho	Aeolus	10 de Julho

TELEPH. NORTE 6503 — FRETES, PASSAGENS E MAIS INFORMAÇÕES COM OS AGENTES GERAES PARA O BRASIL COMPANHIA EXPRESSO FEDERAL — 48 RUA DA ALFANDEGA — RIO DE JANEIRO — Endereço telegraph. "Cifederal"

A cura radical das Hemorrhoidas

Sem absoluto soffrimento para o paciente, sem chloroformio, podendo o doente retomar suas occupações o no dias depois. Dr. von Dollinger da Graça, da Beneficencia Portugueza, e ex-estudos em Berlim e Amaral do Norte. Clinica apparelhada para permittir ao doente permanecer após toda intervenção, 3 ás 5 da tarde: Mem de Sá, 10, sobrado. Phone Central 3869. A qualquer hora, com cartão prévio mente adquirido. (17468)

PARTEIRAS

PARTEIRA. Mme Maria Josepha, diplomada pela Fc. de Madrid e Rio de Janeiro, faz partos e todos os trabalhos relativos á sua profissão; attende em sua residencia gratis. Avenida Gomes Freire n. 77. Tel. Central 3642. (J. 22392) V

Mme. Palmyra — Parteira — R. Gomes Freire, 127, sob. Tel. C. 4777. (J. 27657) V

SENHORAS — Molestias das Senhoras — Partos — Tratamento das flores e suas consequencias, corrimentos, collicas utero-ovarianas, e regras irregulares e prolongadas. Assembléa, 54, 10 ás 18, DR. PEDRO MAGALHÃES. (J. 27723)

PARTEIRA-ENFERMEIRA diplomada, mme. Elvira, 18 annos de pratica, faz partos e outros trabalhos pertencentes á sua profissão; attende em sua residencia, de 1 ás 4, gratis, rua dos Andradas 149. Tel. 5920. (J 24923) V

PARTEIRA MASSAGISTA

MME. BRESCIANI — Executa manual ou por electricidade — Especialista em partos e outros trabalhos pertencentes á sua profissão. Attende a chamados a qualquer hora. Rua do Cattete n. 288, largo do Machado. Tel. Beira-Mar, 38. (J 19901) V

Professores e professoras

ESCOLA BERLITZ — Linguas vivas ensinadas "praticamente" por professores especializados, na "Unica Escola Official Berlitz" do Brasil; Av. Rio Branco 110. Edif. do Jornal do Brasil, 4º andar. (0435) Z

AVISO

A escola de prendas femininas mudou-se da rua de S. José n. 93, para a travessa de S. Francisco de Paula n. 6. (J 28356)

ALUMNA de curso adeantado da Escola Figueiredo Roxo, ensina piano por preço muito modico. Rua Dr. Anna Nery 71. (J 27506) V

ANTIGO professor de hespanhol e portuguez, ensina em casa de particulares. Rua do Carmo 69, 2º andar. (J 27852) V

AULAS de linguas e mathematica, particulares para preparatorios e concursos por lente do Collegio Militar. Rua Visconde de Itauna 82. Tel. C. 2303. (J 28351)

Copias á machina — Em Portuguez, Francez ou Inglez. Na casa Lauro Underwood. Av. Rio Branco, 151, 2º andar. (J 27807)

ONDE AS SENHORAS E SENHORITAS

podem aprender com perfeição, córte, costura e chapéos por methodo rapido e efficaz, á na escola de prendas femininas da trav. de S. Francisco de Paula n. 6, 2º andar, ás segundas, quartas e sextas-feiras, e na Escola Central; Bruce n. 296 (S. Christovão), ás terças, quintas e sabbados. Córte de vestidos, todos os trabalhos manuaes e dão-se provados e allinhavados. Tratar das 13 ás 17 horas. (J 28357)

COPIAS á machina — Escriptorio, serviço rapido e impermeavel. Acceitam-se alumnos. Quitanda 33. (J 27922) V

DEIXE-SE de só se ater aos outros, aprenda inglez ou francez em 15 dias, na Escola "Velox", garantindo o exame, bem como portuguez, arithmetica, francez, etc.; na rua Quitanda 72, 2º. (J 28492) V

Mil réis — por hora, alugam-se machinas de escrever, para estudo de qualquer typo; copias á machina. Escola "Velox", Largo da Carioca n. 6, 2º andar. (J 28361) V

10$000 por mez 6 quantos se cobra nos cursos de dactylographia, tres vezes por semana em qualquer typo de machina; na Escola Universal no largo da Carioca n. 6, sob. Ensino de Tachygraphia, Linguas, Curso commercial: portuguez, arithmetica, francez, etc. (J 28491) V

Escrever á machina — ensina-se, completo em 30 dias, com 10 dedos: 10$ mens. no "Instituto Modelo". R. Carioca, 44. (J. 26741) Z

DACTYLOGRAPHIA — Curso completo em 30 lições, com 10 dedos e em todas as machinas. ESCOLA "VELOX". Largo da Carioca, 6, 2º andar. Quem não aprender em 30 lições tem direito a repetir. (J 28362) V

FRANCEZ PRATICO — Ensina conversação, leccionado pela Mme. De Fossey (francez). Edif. Odeon, sala 208. (J 27662) V

INGLEZ — Mr. Rodger, americano, ensina este idioma por methodo facil, rapido e pratico, etc.; na rua da Alfandega n. 199, sob. Telephone Norte 4657. (J 28361) V

Escola Commercial Feminina

Reabrirá as aulas do Curso Commercial e de linguas no dia 1º de março. Ensino essencialmente pratico. Matriculas abertas. Largo da Carioca n. 6, 2º andar. (J 28376)

INGLEZ e FRANCEZ — Fale e escreva em curto prazo; professores nativos. Escola "Velox" Largo da Carioca 6, 2º andar. (J 28363) V

MME. MARIN, professora diplomada, ensina piano, solfejo. Rua Moura Brito 48, Rua Campo de Santa Anna. (J 26033)

O PROF. Engenheiro Teixeira da Fonseca, ex-alumno da Univ. de Paris, lecciona o francez, inglez, trig. e desenho. Explica calculo, geometria e desenho. Rua Dr. Dantas 104. (J 27910) V

MME. GUION ensigne le Français et l'Anglais par méthode pratique, correction d'etudes, de traductions, et copies à machine. Ciné Odeon, sala 502. (J 28328) V

PROFESSORA que se dedica ao ensino de sua capacidade moral e intellectual, ensina portuguez, francez, etc. Dirija-se a rua Estrella, s., etc., Caixa do Correio 403. (J 28560) V

PROFESSORA de portuguez e inglez, esmerada educação... Cartas a rua Barão de Ubá 17. (J 28475) V

PROFESSORA — Lecciona theoria e rudimentos de piano. Lins de Vasconcellos 42. E. F. Novo. (J 28460) V

PRYTANEU MILITAR — Este instituto, cujo corpo docente é formado por officiaes da Escola Militar, da de Estado Maior e do Collegio Militar, prepara para o exame de admissão á Escola Militar e aos filhos dos officiaes effectivos e reformados. Rua Mariz e Barros 173. Tel. Villa 1002. (J 28456) V

PORTUGUEZ, francez, arithmetica, geometria, algebra, historia, geographia. Lecciona professor. S. Pedro 145, sala 14, 1º andar. (J 27692) V

PROFESSOR Barbosa lecciona portuguez, francez, arithmetica, a preços modicos; rua da Alfandega n. 31 (J 28481) V

MUSICA — Moça diplomada pelo Instituto Nacional, lecciona theoria, solfejo e piano, por preços modicos. Larguem cartas para A. A., na Pharmacia Heredio. (J 28488) V

SENHORA distincta dá lições de allemão. Telephone B. M. 2219. (J. 28510) V

VIOLINO, piano e bandolim. Professor: Rua Bulhões XXXI. (Villa Ruy Barbosa). (J 27664) V

Mollio Inglez

Registrado e analysado pelo Ministerio da Saúde. Fabricante: Laboratorio: Villa 3550. Pedidos: Fonseca Araujo & Cia. Rua Gonçalves Dias 62. Representantes no interior: Victoria, S. Paulo, Campos e Bahia. Vidro: 2$000. A venda nas principais boticas desta capital. (J 28558)

Molestias dos olhos, nariz e ouvidos — DR. NEVES DA ROCHA membro da Academia de Medicina do Rio de Janeiro, medico de diversos hospitaes desta cidade AVENIDA RIO BRANCO, 90, das 12 ás 5, todos os dias (J 27835)

CARRARESI & CO.

AGENTES DE Cias. DE VAPORES e SEGUROS — REPRESENTANTES

SÃO PAULO	SANTOS	RIO DE JANEIRO
Rua 15 de Novembro, 28	MATRIZ	Rua S. José, 12
Teleph.: Central, 305	Praça da Republica, 84	Telephone
Caixa Postal, 1845	Telephone—2342	Central, 1297
	Caixa Postal, 2	

ENDEREÇO TELEGRAPHICO: — CARRARESI

Encarregam-se de retirar qualquer mercadoria nas Alfandegas do Rio de Janeiro e Santos, Colis-Posteaux, despachos de cabotagem, etc. Para informações, dirigir-se nesta filial á Rua São José 12 (1º andar). (J 23874)

Sôro Hormonico Masculino
Sôro Hormonico Feminino

Do DR. PHILIPPE ACHÈ

Caixa de 12 amp. . . 8$000
" 6 " . . 5$000

A' venda nas Drogarias:— Rodrigues — Fernandes, Malmo & Cia. — Baptista Araujo, Freitas & C. — Carvalho, Lino & C. — Granado & C.

Depositarios geraes: — **AREDIO & C.**
Rua Conselheiro Saraiva, 35—1º andar
Telephone Norte 1406 — Caixa Postal 2047

CASA RIO GRANDE

AGENCIA DE LOTERIAS — Attende a qualquer pedido de bilhetes de loterias. PEREIRA & COELHOS — Caixa postal n. 169 — Rua Sachet, 30. RIO DE JANEIRO (19763)

FARINHA
Lactea Phosphatada
INGESTA
— SILVA ARAUJO —
Torna as crianças sadias e robustece os debilitados. (19977)

RESTAURADOR SOARES

Tonico de agradavel perfume, faz com que os cabellos brancos fiquem pretos no espaço de 8 a 10 dias, logo que se ache fraco na occasião de usal-o.
Não contém nitrato de prata, dá força e vigor e rejuvenesce os cabellos, limpa a cabeça e é o melhor tonico contra a calvicie.
A' venda em todas as perfumarias e pharmacias e drogarias. O RESTAURADOR SOARES é o melhor tonico.
Preço . . . 3$000 — Pelo Correio . . . 5$000 (15516)

SO' 3 DIAS SO'

é o tempo preciso para cessar a gonorrhéa mais antiga e rebelde com a
Injecção Marinho
Os corrimentos das senhoras desapparecem no primeiro dia de uso — A' VENDA EM TODAS AS PHARMACIAS. (11454)

DEBILIDADE, NEURASTHENIA
CONSUMPÇÃO, CHLOROSE
CONVALESCENÇA
ANEMIA
Hémoglobine
VINHO e XAROPE **Deschiens**
Todos os Medicos proclamam que este Ferro vital do Sangue CURA SEMPRE. Restitue saúde, força, belleza a todos. Muito Superior á carne crúa, aos ferruginosos, etc. — PARIS. (18640)

COKE

Para fins industriaes e domesticos a preços reduzidos
Société Anonyme du Gaz de Rio de Janeiro
Rua da Assembléa nº 91
103

LOTERIA DO RIO GRANDE DO SUL
Unica que distribue 75 % em premios
— SEXTA-FEIRA —
100:000$000
INTEIRO . . . 30$000 — DECIMOS . . . 3$000
Jogam sómente 10.800 bilhetes

RAIOS X

Consulta com exame pelos Raios X, 25$000, para o diagnostico e tratamento das doenças do estomago, intestinos, figado, pulmões, coração, rins, ossos, etc. — DR. JORGE A. FRANCO, 15, Largo da Carioca, das 2 ás 5, todos os dias. Tel. C. 3128. (18472)

Photographias, 60$000.

SABÃO DA COSTA

de B. M. SILVA.
Não contém perfume porque é medicinal.
Exija sempre em toda parte o verdadeiro Sabão da Costa, de B. M. Silva, que está approvado pelo D. M. da Saude Publica. O fabricante deste preparado offerece 5:000$000 ás pessoas que não obtiverem resultado com o mesmo nas molestias abaixo escriptas: Unico que os summidades medicas do Norte do Brasil indicam com segurança nas sarnas, frieiras, coceiras, darthros, eczemas e espinhas.
PODEROSO E INFALLIVEL NA EXTINCÇÃO DA CASPA
Encontra-se em todas as perfumarias, pharmacias e drogarias do Brasil.
Pedidos, depositario A. Gesteira & Cia., r. Gonçalves 59. T. 151 C. Rio (19422)

MOVEIS

Ao Leão dos Mares

A casa que mais vantagens offerece a quem deseje comprar moveis e tapeçarias de todos os estylos.
Especialidade em dormitorios e salas de jantar estylo Hollandez, ultima novidade. Acabamento garantido e madeiras de 1ª qualidade.
Enviam-se catalogos para os Estados.
MOURÃO & AMERICO
RUA DO PASSEIO, 110 (Largo da Lapa)—Tel. C. 822

RODA DA FORTUNA

GARANTIDA 843 AGAVE 029 (J. 27807)

3490 — 1293

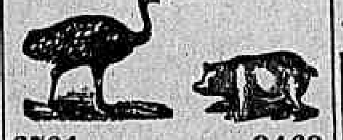

6701 — 9469

HORA	203—1
REAL	363—16
ESPERANÇA	228—7
(J 27853)	O. M. Cia.

A Real	549-13
A Mineira	620- 5
A Preferida	563-16
A Fortuna	398-25
Americana	453-14

(J 27860)

Garantia Paulista
A.	676-19
M.	612- 3
R.	324- 6

(J 27859)

Nova Garantia	251
Hora	272
Real	088
Capital	155

(J 27858)

RIO MENSAGEIRO

Junto a este jornal — Entrega volumes a domicilio e recados urgentes garantidos. Telephone Central (J. 27855)

Pintura de cabellos

Madame Ribeiro, particularmente das senhoras e senhoritas. Trabalha tambem com Henné; rua S. José n. 59, sob., proximo á Avenida. Tel. Central n. 2289. (J 28445)

FLUMINENSE	118
OPERARIA	409
NOTE	507
Nictheroy, 16—5—1921	
(J 27815)	V. P.

A MUNDIAL
103
16 — 5 — 921. (J. 27823)

UNIÃO
135
(J. 27872)

Chapéos chics!

Ultimas creações da Moda! Maior sortimento! Preços baratissimos! 66 na casa PEREIRA DE SOUZA 4 — Rua Gonçalves Dias — 4

Quinta-feira
June Elvidge e Frank Mayo
em
SORTILEGIO

ODEON
PROGRAMMA

COMPANHIA BRAZIL CINEMATOGRAPHICA
PRESIDENTE
F. Serrador

Brevemente
POLA NEGRI
no drama
Sonho que se desfaz

HONTEM, um triumpho para o ODEON, na apresentação deste programma que é uma revelação de um grande artista.

Ver

MITCHEL LEWIS

no grande film da

SELECT SP PICTURES

O ultimo de sua raça

é ter-se a impressão de UM ROMANCE VIVO tal a arte desse grande

Interpretes de todos os sentimentos humanos!

Uma producção moderna e de grande successo

No programma, o ULTIMO NUMERO-DUPLO do

GAUMONT-ACTUALIDADES

com as seguintes noticias de todo o mundo:

ESTADOS UNIDOS — Apezar do inverno, a pesca continua assegurando a manutenção publica. PARIS — Um desafio de RUGBY jogado por veteranos desse desporto. NOVA YORK — Uma formidavel geada caiu sobre esta cidade. PARIS — Está constituido o novo ministerio Francez, presidido por Mr. Briand. MARSELHA — Uma delegação de escoteiros foi saudar, a bordo do "Norcunda", Sir Robert Baden Powel, commandante honorario dos Boy-Scouts, que seguia para a India. PARIS — "Notas Politicas" — A primeira reunião da conferencia Inter-alliada, no Ministerio dos Negocios Extrangeiros. PARIS — "Desporte Feminino" A taça "Shackleton". PARIS — Para celebrar seu baptismo do ar, uma audaciosa dactylographa, fez ha dias, uma experiencia de paraquedas. PARIS — Apezar do frio e do mau tempo a mocidade de ambos os sexos dedica-se aos seus desportes favoritos.

Breve — NORMA TALMADGE em **«No paiz das tempestades»** — ALICE BRADY, em **A RUIVA** — **Pauline Frederick**, em **«Algemas do Coração»** — MADGE KENNEDY, em **«Reinado da Juventude»**.

4 films modernos, 4 grandes fabricas, 4 estrellas de valor, 4 argumentos sensacionaes do Programma Odeon.

CINEMA AVENIDA

Dois salões de projecção. Os mais celebres films do mundo, os da PARAMOUNT-ARTCRAFT

HOJE, o sempre curioso artista, o grande interprete de heróes genuinamente americanos

CHARLES RAY

dá-nos, em cinco actos pittorescos da Paramount-Artcraft, mais uma de suas sempre perfeitas creações

O GRANDE EMPREHENDEDOR

Um film com todas as qualidades para vencer.

Como si não bastasse, dois actos de gargalhada da Paramount-Mac Sennett

VER, OUVIR E CALAR

Quinta-feira, a grande «estrella», cujo brilho nenhuma outra offusca **ETHEL CLAYTON** em um verdadeiro primor da Paramount-Artcraft, em um film admiravel, em uma das producções mais perfeitas da marca «leader» **A escada das mentiras**

Alliança de Exhibidores em Cinematographia do Brasil

Assembléa geral extraordinaria
2ª CONVOCAÇÃO

De accordo com o resolvido nas ultimas reuniões da classe, são convidados todos os Srs. Exhibidores a comparecerem hoje, terça-feira, dia 17, ás 2 horas, na séde social, á rua do Theatro n. 31, 1º andar, para proceder-se á eleição da nova DIRECTORIA e CONSELHO, e tratar-se de outros interesses sociaes.

Pede-se o comparecimento de todos
A commissão provisoria:
D. Vassallo Caruso—Presidente.
Dr. Pedro de Queiroz—Secretario.
J. R. do Amaral—Thesoureiro.

JOIAS finas, objectos de ouro, prata e fantasia de gosto, na importancia de 350$, á prestações de 5$000 semanaes.

CLUBS AGUIAR

peçam prospectos
Patente n. 53 — Sorteios proprios
RUA DO OUVIDOR, 143. Telephone Norte 6.280.

JOALHERIA AGUIAR

Resultado dos sorteios de hoje:
3º CLUB: foi sorteado o n. 115.
4º CLUB: foi sorteado o n. 170.
5º CLUB: foi sorteado o n. 43.
6º CLUB: foi sorteado o n. 113.

Rio de Janeiro, 16 de maio de 1921. — O fiscal do governo, *Nelson Monteiro de Carvalho*.

Recebem-se assignaturas para o 7º Club.

J. PEREIRA DE AGUIAR.
(159)

Sunshine Fox

PATHE'

Dolores Cassinelli

Hoje - Um espectaculo moderno e escolhido - Hoje

PATHE' NEW YORK apresenta 6 actos de luxo e vida actual **A TEIA DOS ENGANOS**

Faustosa ensceneção do mestre Alberto Capellani. — Rico palacio de millionario yankee—Delicioso parque, grandes festas, lindas toilettes, tudo realça a belleza de

DOLORES CASSINELLI

Tecendo intrigas, armando conflictos, engendrando vilanias... cresce e cresce em torno de DOLORES CASSINELLI, a habil

Teia dos Enganos

DOLORES CASSINELLI, com arte impeccavel, representará dois papeis de caracter oppostos.

Dois actos da Sunshine Fox

Actores feito ás pressas A famosa troupe de sunshine girls ás voltas com os aspirantes á estrellas theatraes. Comparsaria, trucs e humorismo, provocando communicativa alegria.

CINEMA CENTRAL

Da **EMPRESA PINFILDI**

AMANHÃ, QUARTA-FEIRA, 18 DE MAIO DE 1921

O maior acontecimento cinematographico deste anno
Desvenda-se o mysterio da

A BAILARINA INCOGNITA

A mulher mysteriosa que andou intrigando as rodas elegantes do Rio de Janeiro

MAE MURRAY

A divinal belleza da tela: A formosa mulher de formas esculpturaes

Um film como nem um outro ainda foi visto nas telas brazileiras

Maravilha de luxo e de technica

Um argumento romantico e sensacional

Producção Paramount-Artcraft. Super-Specia

(150)

CINEMA IRIS

Propriedade de J. Cruz Junior —:— Rua da Carioca ns. 49 e 51

UNIVERSAL — é a marca soberana que, quer nos dramas de scenas intensas, quer nas comedias ligeiras, ou principalmente nos films em series, não tem competidora — Hontem teve o maior successo o seu programma que estamos exhibindo, com o trabalho de

J. Warren Kerrigan e Lois Wilson

em um bello drama que se intitula

O TERMINO DA PARTIDA

5 actos magnificos da **Universal** — Um drama passado nesse recanto do mundo em que a civilisação esbarra com o homem que vive livre, vencendo o mais forte e mais valente

A pescadora outra joia da UNIVERSAL, com desempenho de um explendido casal de artistas **ZIP MONTY e ESTHER JACKSON.**

E fecham o espectaculo nada menos de **4 episodios de**

O RAIO INVISIVEL o grande film de aventuras da UNIVERSAL, com interpretação da formosa **RUTH CLIFFORD.**

HOJE — os 5º, 6º, 7º e 8º episodios.

NOTA — os 5º e 6º episodios são repetidos porque sómente os demos durante UM DIA na semana passada.

QUINTA-FEIRA — H. B. WARNER, no film de ROBERTSON cole (UNIVERSAL), *POR CAMINHOS INEXPLORADOS.*

ATTENÇÃO — Não se esqueçam que dentro em breve daremos a ultima palavra em sensação cinematographica, trabalho da UNIVERSAL, com o concurso da linda MAUD GEORGES — *MACHIAVELISMO.*

(J 27918)

ELECTRO-BALL CINEMA

Empreza Brazileira de Diversões

51 — Rua Visconde do Rio Branco — 51
A mais popular e querida casa de diversões desta capital
Hoje —:— Hoje

A ordem da chefatura

Protagonista
ANNITA STEWART

Ping-Pong, Bilhares e outras diversões
Artistica e abundante illuminação electrica

Ao Electro-Ball Cinema!

As diversões começam ás 5 horas da tarde. (J 27925)

CINEMA OLYMPIA

Rua Visconde do Rio Branco 53 — Tel. C. 5657

HOJE—um novo programma artistico e extra sensacional HOJE — Da famosa Paramount apresentamos em um só film dois artista de destaque WALLACE REID e BEBE' DANIELS, em:

DOENTE A' MUQUE

EM 5 LONGOS ACTOS DE ADMIRAVEL ENREDO

No mesmo programma: Uma reprise sensacional. — GEORGE WALSH, o querido e elegante actor no grandioso film que o tornou celebre

BRUTALIDADE

Em 5 primorosos actos da vencedora FOX.
Ainda mais a comedia em 2 actos: DOIS CAMARADAS CALEJADOS, da Paramount.

Amanh — "O que farias?", por Madlaine Traverse. Quinta-feira — William Farnum, em "Lobos do mar". Segunda-feira — "Martyrio!", por Pola Negri. (J 27902)

BREVE
J. WARREN KERRIGAN em Opportunidade de um homem

CINEMA CENTRAL

Amanhã
A Bailarina Incognita
O celebre mysterio das rodas elegantes

Avenida Rio Branco 168 — Tel. 4218 C. — Empreza Pinfildi

HOJE - Ultimo dia deste grandioso film da linha allemã da Empresa Pinfildi

O FACHO HUMANO

Interpretação de

Dora Gerbner

No mesmo programma:

BATALHA REAL

Uma comedia em 2 actos que muito nos fará rir

Preços communs - Poltrona 1$000 - Camarote 5$000

Este mez: A PROSCRIPTA por HEDA VERNON — FRIQUET por LEDA GYS — Exclusividade Pinfildi.

Amanhã — ***A Bailarina Incognita***
o celebre mysterio das rodas elegantes

CINEMA PARIS

Hoje-Surprehendentes trabalhos novos!-Hoje

Um magnifico espectaculo de seguro exito!

EDIE DARCLEA, a formosa e vibrante actriz italiana, no principal papel da peça muda

DIVIDA DE ODIO

6 longos e emocionantes actos da serie Genina

Prosegue, neste programma, o colossal successo do estupendo film de aventuras em 15 series

PERSEGUIDO POR TRES

com a exhibição das 5ª e 6ª series, intituladas: — **A emboscada** e **Perseguido pelo roubo**, em **4 grandes e empolgantes actos!**

Quinta-feira — Vera Vergani, o brilhante astro da moderna scena italiana, na peça de V. Sardou — **Dora** ou **Os espiões** e o deslumbrante film allemão — **O facho humano.**

BREVE
Ossi Oswalda

CINE PALAIS

ROMBAUER & Cia.

Na semana proxima
Machiavelismo

HOJE - Ultimo dia deste programma

A nota dramatica,
A nota comica
e a nota curiosa

J. WARREN KERRIGAN
— EM —

O TERMINO DA PARTIDA

A PESCADORA

2 actos para rir — e

UNIVERSAL JORNAL

A Rainha do PALAIS, a excelsa e hypnotica dominadora

POLA NEGRI

EM

Martyrio!

Primeiro dos films modernos de exclusividade de Rombauer & C.; e que constituem promessas preciosas que fazemos ás nossas gentis habitués.

Amanhã - POLA NEGRI - Amanhã

CINEMA IDEAL

O maior, melhor e mais confortavel cinema do Rio!

Primeiro exhibidor no Brasil dos famosos trabalhos da ***Fox-Film*** e ***Paramount-Artcraft***

HOJE - O primeiro espectaculo da nova série dos grandes successos—5 films cada qual mais interessante

Apresentamos hoje da gloriosa ***Paramount-Artcraft*** um lindo film superiormente desempenhado pelo sympathico galã ***CHARLES RAY*** cujo valor artistico tereis occasião de apreciar, assistindo ao

O GRANDE EMPREHENDEDOR

5 actos magnificos

No mesmo programma: **Consagração de Portugal aos Soldados Desconhecidos**

Documento completo do que foi o **9 de Abril em Lisbôa.** A imponente homenagem prestada aos heroes anonymos portuguezes, verdadeiros symbolos da altiva raça luzitana!

Mais: **Actores feito ás pressas**
2 actos hilariantes produzidos pela inimitavel **Fox-Sunshine Comedy**

Mais ainda: Uma engraçadissima charge pelos impagaveis **MUTT e JEFF em Napoleão**

E finalmente: **Jornal Fox n. 62**, repleto de interessantes reportagens mundiaes.

Quinta-feira — ETHEL CLAYTON, a apreciavel estrella da PARAMOUNT-ARTCRAFT em A ESCOLA DA MENTIRA — 6 actos, PEARL WHITE, a querida artista da FOX-FILM em A MONTANHEZA — 6 actos e o ULTIMO episodio da sensacional série AS TREZE NOIVAS, em 4 partes.